

Gobierno
del Estado

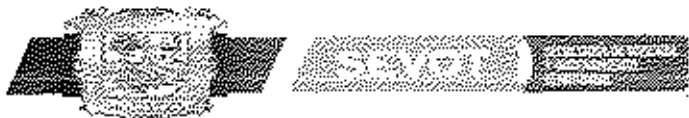

Coahuila
de Zaragoza

Comisión Estatal de Vivienda

COMISION ESTATAL DE VIVIENDA

CUENTA PÚBLICA 2021

I INFORMACIÓN CONTABLE

- Estado de la situación financiera al 31 de diciembre de 2021; (comparativo al 31 de diciembre del ejercicio anterior)
- a) Estado de actividades del 01 de enero al 31 de diciembre de 2021; (comparativo con el periodo del 01 de enero al 31 de diciembre del ejercicio anterior)
 - b) Estado de variación en la hacienda pública del 01 de enero al 31 de diciembre de 2021;
 - c) Estado de cambios en la situación financiera del 01 de enero al 31 de diciembre de 2021;
 - d) Estado de flujos de efectivo del 01 de enero al 31 de diciembre de 2021; (comparativo con el 01 de enero al 31 de diciembre del ejercicio anterior)
 - e) Estado analítico del activo del 01 de enero al 31 de diciembre de 2021;
 - f) Estado analítico de la deuda y otros pasivos del 01 de enero al 31 de diciembre de 2021;
 - g) Informe sobre pasivos contingentes al 31 de diciembre de 2021;
 - h) Notas de desglose a los estados financieros (24 notas)
 - i) Notas de memoria a los estados financieros (2 notas)
 - j) Notas de gestión administrativa a los estados financieros (16 notas)
 - k) Balanza de comprobación detallada al cuarto nivel (cuenta) del 01 de enero al 31 de diciembre de 2021 incluyendo las cuentas de orden contables y presupuestarias; e
 - l) Informe o dictamen de los profesionales de auditoría independiente.

II INFORMACIÓN PRESUPUESTARIA

- Estado analítico de ingresos, presentación en clasificación económica, incluyendo los ingresos excedentes generados del 1° de enero al 31 de diciembre de 2021;
- a) Estado analítico de ingresos, presentación en clasificación por fuentes de financiamiento, incluyendo los ingresos excedentes generados del 1° de enero al 31 de diciembre de 2021;
 - b) Estado analítico de ingresos, del que se derivará la presentación en clasificación por rubros de ingresos, incluyendo los ingresos excedentes generados, del 1 de enero al 31 de diciembre de 2021;
 - c) Estado analítico del ejercicio del presupuesto de egresos del 1° de enero al 31 de diciembre de 2021, por clasificación administrativa;
 - d) Estado analítico del ejercicio del presupuesto de egresos del 1° de enero al 31 de diciembre de 2021, por clasificación económica;
 - e) Estado analítico del ejercicio del presupuesto de egresos del 1° de enero al 31 de diciembre de 2021, por clasificación por objeto del gasto;
 - f) Estado analítico del ejercicio del presupuesto de egresos del 1° de enero al 31 de diciembre de 2021, por clasificación funcional;
 - g) Endeudamiento neto, financiamiento menos amortización del 1° de enero al 31 de diciembre de 2021;
 - h) Intereses de la deuda del 1° de enero al 31 de diciembre de 2021;
 - i) Un flujo de fondos que resuma todas las operaciones del 1° de enero al 31 de diciembre de 2021.

III INFORMACIÓN PROGRAMÁTICA

- a) Gasto por categoría programática del 1° de enero al 31 de diciembre de 2021;
- b) Programas y proyectos de inversión del 1° de enero al 31 de diciembre de 2021;
- c) Indicadores de resultados del 01 de enero al 31 de diciembre de 2021;

- d) El grado de cumplimiento de objetivos contenidos en los planes y programas;
- e) Resultados de evaluación del desempeño de los programas de la entidad federativa.

IV INFORMACIÓN ADICIONAL

- a) Relación de bienes muebles que componen al patrimonio al 31 de diciembre de 2021;
- b) Relación de bienes inmuebles que componen al patrimonio al 31 de diciembre de 2021;
- c) Relación de cuentas bancarias productivas específicas;
- d) Reporte de esquemas bursátiles y de coberturas financieras;
- e) Información del ejercicio y destino del gasto federalizado y reintegro de los recursos federales no devengados, correspondiente al ejercicio de 2021;
- f) Informe de los contratos de proyectos para presentación de servicios (PPS), correspondientes al ejercicio 2021;
- g) Respaldo electrónico del sistema: información financiera, cobro de ingresos, nóminas, gestión y control de adquisiciones y obra pública del 01 de enero al 31 de diciembre de 2021;
- h) Cuadernillo del IAGF informe de cuenta pública ejercicio 2021 en formato PDF;
- i) Carátulas de las conciliaciones bancarias al 31 de diciembre del 2021;
- j) Acuse de recepción del IAGF correspondiente al informe de Cuenta Pública 2021 Mirador Coahuila;
- k) Confirmaciones bancarias al 31 de diciembre de 2021.

INFORMACION DERIVADA DE LA LEY DE DISCIPLINA FINANCIERA DE LAS ENTIDADES

V FEDERATIVAS Y LOS MUNICIPIOS

- a) Estado de situación financiera detallado al 31 de diciembre de 2021; (comparativo al 31 de diciembre del ejercicio anterior);
- b) Informe analítico de la deuda pública y otros pasivos del 01 de enero al 31 de diciembre de 2021;
- c) Informe analítico de obligaciones diferentes de financiamiento del 01 de enero al 31 de diciembre de 2021;
- d) Balance presupuestario del 01 de enero al 31 de diciembre de 2021;
- e) Estado analítico de ingresos detallado al 01 de enero al 31 de diciembre de 2021;
- f) Estado analítico del ejercicio del presupuesto de egresos detallado del 01 de enero al 31 de diciembre de 2021, por clasificación por objeto del gasto;
- g) Estado analítico del ejercicio del presupuesto de egresos detallado del 01 de enero al 31 de diciembre de 2021, por clasificación administrativa;
- h) Estado analítico del ejercicio del presupuesto de egresos detallado del 01 de enero al 31 de diciembre de 2021, por clasificación funcional;
- i) Estado analítico del ejercicio del presupuesto de egresos detallado del 01 de enero al 31 de diciembre de 2021, por clasificación de servicios personales por categoría;
- j) Avances de acciones, el poder ejecutivo a través de la secretaría de finanzas reportará en términos del artículo 6 LDFEF;
- k) Informe de fuente de los ingresos con la que haya pagado el nuevo gasto (aumento o creación de gasto del Presupuesto de Egresos), distinguiendo el gasto etiquetado y no etiquetado;
- l) Informe relativo al cumplimiento de convenios celebrados con la SHCP;
- m) Guía de cumplimiento del 01 de enero al 31 de diciembre de 2021.

Gobierno
del Estado



Coahuila
de Zaragoza

Comisión Estatal de Minería

I.- INFORMACIÓN CONTABLE

Gobierno
de Estado

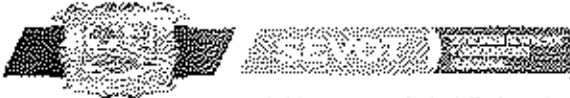

Coahuila Comisión Estatal de Vivienda
de Zaragoza

a).- ESTADO DE SITUACIÓN FINANCIERA

Cuenta Pública 2021
Comisión Estatal de Vigilancia
Estado de Situación Financiera
Al 31 de Diciembre de 2021 y 2020
(Pesos)

CONCEPTO		Año	2021		2020	
ACTIVO	PASIVO					
Activo Circulante	Activo Circulante					
Efectivo y Ecuivalentes	Cuentas por Pagar a Corto Plazo	6,358,960	4,427,735		387,325	
Derechos a Recibir Efectivo o Ecuivalentes	Documentos por Pagar a Corto Plazo	35,783,817	0		0	
Derechos a Recibir Bienes o Servicios	Partida a Corto Plazo de la Deuda Pública a Largo Plazo	319,254	0		0	
Inventarios	Títulos y Valores a Corto Plazo	35,845,152	0		0	
Almacenes	Activos Diferidos a Corto Plazo	0	1,159,768		1,159,947	
Estimación por Senda o Desfondo de Activos Circulantes	Fondos y Bienes de Terceeros en Garantía y/o Adquisición a Corto Plazo	0	0		0	
Otros Activos Circulantes	Provisiones a Corto Plazo	0	0		0	
Total de Activos Circulantes	Total de Pasivos Circulantes	88,378,585	1,613,521		1,740,272	
Activo No Circulante	Activo No Circulante					
Inversiones Financieras a Largo Plazo	Cuentas por Pagar a Largo Plazo	0	0		0	
Derechos a Recibir Efectivo o Ecuivalentes a Largo Plazo	Documentos por Pagar a Largo Plazo	0	12,653,372		17,285,767	
Bienes inmuebles, Infraestructura y Construcciones en Proceso	Deuda Financiera a Largo Plazo	5,551,300	0		0	
Bienes muebles	Pasivos Diferidos a Largo Plazo	5,683,557	0		0	
Activos Intangibles	Fondos y Bienes de Terceeros en Garantía y/o Adquisición a Largo Plazo	715,229	2,464,672		2,464,672	
Demeración, Deterioro y Amortización Acumulada de Bienes	Provisiones a Largo Plazo	0	0		0	
Activos Diferidos	Total de Pasivos No Circulantes	0	14,647,642		49,698,457	
Estimación por Pérdida o Deterioro de Activos no Circulantes	Total del Pasivo	0	15,160,453		51,439,729	
Otros Activos no Circulantes	HACIENDA PÚBLICA PATRIMONIO	0	0		0	
Total de Activos No Circulantes	Hacienda Pública/Patrimonio Contribuido	9,141,845	42,223,658		42,223,658	
Total del Activo	Aportaciones	9,141,845	57,889,473		37,269,473	
	Contribuciones de Capital	0	0		0	
	Actualización de la Hacienda Pública / Patrimonio	0	4,633,666		4,633,666	
	Hacienda Pública/Patrimonio Generado	0	35,057,883		2,015,939	
	Resultados del Ejercicio (Antes / Después)	0	21,547		5,526,121	
	Resultados de Ejercicios Anteriores	0	13,362,164		9,025,382	
	Reservas	0	-1,79,835		0	
	Rectificaciones de Resultados de Ejercicios Anteriores	0	20,963,987		-1,170,325	
	Exceso o Insuficiencia en la Actualización de la Hacienda Pública/Patrimonio	0	0		-1,955,350	
	Resultado por Posición Monetaria	0	0		0	
	Resultado por Transacción de Valores no Monetarios	0	0		0	
	Total Hacienda Pública/Patrimonio		77,280,141		41,841,887	
	Total del Pasivo y Hacienda Pública / Patrimonio		53,440,604		98,281,227	

Bajo protesta de decir verdad declaro que los Estados Financieros y sus Notas son razonablemente correctos y respaldados del entér

LIC. RICARDO F. AGUIRRE GUTIERREZ
DIRECTOR GENERAL

C.F. FERMIN HERNANDEZ REYNA
SUBDIRECTOR DE FINANZAS Y CONTROL

Gobierno
del Estado

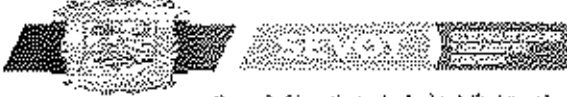

Coahuila
de Zaragoza

Comisión Estatal de Vivienda

b).- ESTADO DE ACTIVIDADES

Cuentas Públicas 2021
Comisión Estatal de Vigilancia
Estado de Actividades
del 1 de Enero al 31 de Diciembre de 2021 y 2020
(Pesos)

INGRESOS Y OTROS BENEFICIOS		
Ingresos de la Gestión	5,470,014	3,522,944
Impuestos	0	0
Quinta y Apurificación de Seguridad Social	0	0
Contribuciones de Mujeres	0	0
Cuentas	0	0
Procesos	0	0
Aportaciones	0	0
Exposiciones de Venta de Bienes y Fideicomisos de Servicios	5,470,014	3,522,944
Participaciones, Aportaciones, Convenios, Incentivos Derivados de la Colaboración Fiscal, Fondos Distintos de Aportaciones, Transferencias, Asignaciones, Subsidios y Subvenciones, y Pensiones y Jubilaciones	13,650,972	21,789,875
Participaciones, Aportaciones, Convenios, Incentivos Derivados de la Colaboración Fiscal, Fondos Distintos de Aportaciones	0	5,820,000
Transferencias, Asignaciones, Subsidios y Subvenciones, y Pensiones y Jubilaciones	13,650,972	15,969,875
Otros Ingresos y Beneficios	188,290	270,579
Seguros Especiales	18,156	21,476
Incentivos por Ventas de Inmuebles	0	0
Exhaustión del Exceso de Estimaciones por Pérdida o Deterioro o Clasificación	0	0
Disposición del Exceso de Provisiones	0	0
Otros Ingresos y Beneficios Varios	170,134	249,103
Total de Ingresos y Otros Beneficios	19,209,276	26,592,398
GASTOS Y OTRAS PÉRDIDAS		
Gastos de Mantenimiento	19,186,426	19,397,052
Servicios Personales	16,206,064	16,628,238
Materiales y Suministros	435,145	785,697
Servicios Terceros	3,149,239	2,363,110
Transferencias, Asignaciones, Subsidios y Otras Ayudas	0	30,000
Transferencias Internas y Asignaciones al Sector Público	0	0
Transferencias al Nivel de Cada Población	0	0
Subsidios y Subvenciones	0	0
Ayuda Social	0	30,000
Pensiones y Jubilaciones	0	0
Intereses e Incentivos, Mandatos y Contratos Auxiliares	0	0
Transferencias de Seguridad Social	0	0
Derechos	0	0
Transferencias al Exterior	0	0
Participaciones y Aportaciones	0	0
Participaciones	0	0
Aportaciones	0	0
Comentarios	0	0
Intereses, Comisiones y Otros Gastos de la Deuda Pública	0	0
Intereses de la Deuda Pública	0	0
Comisiones de la Deuda Pública	0	0
Gastos de la Deuda Pública	0	0
Costo por Coberturas	0	0
Apoyos Especiales	0	0
Otros Gastos y Pérdidas Extraordinarias	0	0
Estimaciones, Desperdicios, Deterioros, Obsolescencia y Amortizaciones	0	0
Provisiones	0	0
Disminución de Inventarios	0	0
Aumento por Insuficiencia de Estimaciones por Pérdida o Deterioro y	0	0
Aumento por Insuficiencia de Provisiones	0	0
Otros Gastos	0	0
Inversión Pública	0	3,640,026
Inversión Pública no Capitalizable	0	3,640,026
Total de Gastos y Otras Pérdidas	(19,186,426)	22,037,077
Resultados del Ejercicio (Ahorro/Desahorro)	27,547	5,526,121

Bajo protesta de decir verdad declaramos que los Estados Financieros y sus datos son razonablemente correctos y responsables del contenido.

Gobierno
del Estado



Coahuila
- Zaragoza

Comisión Estatal de Minerales

c).- ESTADO DE VARIACIÓN EN LA HACIENDA PÚBLICA

CUENTA PÚBLICA 2021
Comisión Estatal de Vivienda
Estado de Veracruz en la Hacienda Pública
Del 1 de Enero al 31 de Diciembre de 2021
(pesos)

Concepto	Hacienda Pública Patrimonial Consolidada		Hacienda Pública Patrimonial Generada de Ejercicios Anteriores		Hacienda Pública Patrimonial Generada de Ejercicios Anteriores		Hacienda Pública Patrimonial Generada de Ejercicios Anteriores		TOTAL
	40,223,056	37,659,473	0	4,533,586	-2,807,182	5,526,121	5,526,121	5,526,121	
HACIENDA PÚBLICA PATRIMONIO CONTRIBUIDO NETO DE 2020									
Aportaciones	40,223,056	37,659,473	0	4,533,586	-2,807,182	5,526,121	5,526,121	5,526,121	42,223,056
Donaciones de Capital	0	0	0	0	0	0	0	0	0
Actualización de la Hacienda Pública Patrimonial	0	0	0	0	0	0	0	0	4,533,586
HACIENDA PÚBLICA PATRIMONIO GENERADO NETO DE 2020									
Resultados del Ejercicio (Anteriores)	0	0	0	0	0	0	0	0	5,526,121
Resultados de Ejercicios Anteriores	0	0	0	0	0	0	0	0	0
Revaluación	0	0	0	0	0	0	0	0	0
Reservas	0	0	0	0	0	0	0	0	0
Reclasificaciones de Resultados de Ejercicios Anteriores	0	0	0	0	0	0	0	0	-1,779,932
	0	0	0	0	0	0	0	0	-11,555,205
EXCESO O INSUFICIENCIA EN LA ACTUALIZACIÓN DE LA HACIENDA PÚBLICA PATRIMONIO NETO DE 2020									
Resultado por Pasivos Voluntarios	0	0	0	0	0	0	0	0	0
Resultado por Yencencia de Activos no Monetarios	0	0	0	0	0	0	0	0	0
HACIENDA PÚBLICA PATRIMONIO NETO FINAL DE 2020									
	40,223,056	37,659,473	0	4,533,586	-2,807,182	5,526,121	5,526,121	5,526,121	44,841,257
CAMBIO EN LA HACIENDA PÚBLICA PATRIMONIO CONTRIBUIDO NETO DE 2021									
Aportaciones	0	0	0	0	0	0	0	0	0
Donaciones de Capital	0	0	0	0	0	0	0	0	0
Actualización de la Hacienda Pública Patrimonial	0	0	0	0	0	0	0	0	0
VARIACIONES DE LA HACIENDA PÚBLICA PATRIMONIO GENERADO NETO DE 2021									
Resultados del Ejercicio (Anteriores)	0	0	0	0	0	0	0	0	32,433,444
Resultados de Ejercicios Anteriores	0	0	0	0	0	0	0	0	0
Revaluación	0	0	0	0	0	0	0	0	0
Reservas	0	0	0	0	0	0	0	0	0
Reclasificaciones de Resultados de Ejercicios Anteriores	0	0	0	0	0	0	0	0	0
CAMBIO EN EL EXCESO O INSUFICIENCIA EN LA ACTUALIZACIÓN DE LA HACIENDA PÚBLICA PATRIMONIO NETO DE 2021									
Resultado por Pasivos Monetarios	0	0	0	0	0	0	0	0	0
Resultado por Yencencia de Activos no Monetarios	0	0	0	0	0	0	0	0	0
HACIENDA PÚBLICA PATRIMONIO NETO FINAL DE 2021									
	40,223,056	37,659,473	0	4,533,586	-2,807,182	5,526,121	5,526,121	5,526,121	77,280,141

Bajo protesta de decir verdad certifico que los Estados Financieros y sus Notas son razonablemente correctos y respaldados por la información del emisor

LIC. RICARDO F. AGUIRRE GUTIERREZ
DIRECTOR GENERAL

C. F. FERMIN FERNANDEZ REYNA
SUBDIRECTOR DE FINANZAS Y CONTROL

Gobierno
de Estado

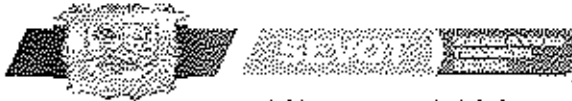

Coahuila Comisión Estatal de Vigilancia
de Zaragoza

d).- ESTADO DE CAMBIOS DE SITUACIÓN FINANCIERA

Cuenta Pública 2021
Comisión Estatal de Vivienda
Estado de Cuenta en la Situación Financiera
Del 1 de Enero al 31 de Diciembre de 2021
(Pesos)

	2021	2020
ACTIVO	3,564,347	723,224
Activo Circulante	3,564,347	0
Efectivo y Equivalencias	1,743,688	0
Deuda a Recibir Efectivo o equivalentes	1,820,679	0
Derechos a Recibir Bienes o Servicios	0	0
Inventarios	0	0
Almacenes	0	0
Estimación por Pérdida o Deterioro de Activos Circulantes	0	0
Otros Activos Circulantes	0	0
Activo No Circulante	0	723,224
Inversiones Financieras a Largo Plazo	0	0
Derechos a Recibir Efectivo o Equivalentes a Largo Plazo	0	0
Bienes Inmuebles, Infraestructura y Construcciones en Proceso	0	0
Bienes Muebles	0	100,115
Activos Intangibles	0	620,109
Depreciación, Deterioro y Amortización Acumulada de Bienes	0	0
Activos Diferidos	0	0
Estimación por Pérdida o Deterioro de Activos no Circulantes	0	0
Otros Activos no Circulantes	0	0
PASIVO	5,841	35,285,107
Pasivo Circulante	5,841	134,692
Cuentas por Pagar a Corto Plazo	0	134,692
Documentos por Pagar a Corto Plazo	0	0
Préstamo a Corto Plazo de la Comisión Pública a Largo Plazo	0	0
Títulos y Valores a Corto Plazo	0	0
Pasivos Diferidos a Corto Plazo	5,841	0
Fondos y Bienes de Terceros en Garantía y/o Administración a Corto Plazo	0	0
Provisiones a Corto Plazo	0	0
Otros Pasivos a Corto Plazo	0	0
Pasivo No Circulante	0	35,150,415
Cuentas por Pagar a Largo Plazo	0	0
Documentos por Pagar a Largo Plazo	0	35,150,415
Deuda Pública a Largo Plazo	0	0
Pasivos Diferidos a Largo Plazo	0	0
Fondos y Bienes de Terceros en Garantía y/o Administración a Largo Plazo	0	0
Provisiones a Largo Plazo	0	0
HACIENDA PÚBLICA/PATRIMONIO	37,842,717	6,604,673
Hacienda Pública/Patrimonio Contribuido	0	0
Aportaciones	0	0
Donaciones de Capital	0	0
Actualización de la Hacienda Pública / Patrimonio	0	0
Hacienda Pública/Patrimonio Generado	37,842,717	6,604,673
Resultados del Ejercicio (Ajeno / Desajeno)	0	5,504,573
Resultados de Ejercicios Anteriores	5,528,121	0
Reservas	0	0
Reservas	0	0
Revoluciones de Resultados de Ejercicios Anteriores	32,414,595	0
Exceso o Insuficiencia en la Actualización de la Hacienda Pública/Patrimonio	0	0
Resultado por Posición Monetaria	0	0
Resultado por Transferencia de Activos no Monetarios	0	0

Bajo protesta de decir verdad declaramos que los Estados Financieros y sus Notas son razonablemente correctos y responsabilidad del emisor.

Gobierno
del Estado

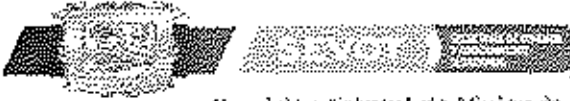

Coahuila
de Zaragoza

Comisión Estatal de Violencia

e).- ESTADO DE FLUJOS DE EFECTIVO

Cuenta Pública 2021
Cuentación Estatal de Vigencia
Estado de Flujos de Efectivo
Del 1 de Enero al 31 de Diciembre de 2021 y 2020
(Pasa)

2021	2021	2020
Flujos de Efectivo de las Actividades de Operación		
Origen	63,460,291	28,593,198
Impuestos	0	0
Cuentas y Aportaciones de Seguridad Social	0	0
Contribuciones de mejoras	0	0
Derachos	0	0
Productos	0	0
Aprovechamientos	0	0
Ingresos por Venta de Bienes y Prestación de Servicios	5,470,014	6,793,523
Participaciones, Aportaciones, Convenios, Incentivos Derivadas de la Cooperación Fiscal y Fondos Disútils de Aportaciones	0	6,890,060
Transferencias, Asignaciones, Subsidios y Subvenciones, y Parafiscales y Jubilaciones	13,550,177	15,808,115
Otros Orígenes de Operación	34,432,306	0
Aplicación	54,473,535	27,794,837
Servicios Personales	15,206,064	15,626,238
Materiales y Suministros	633,145	795,897
Servicios Generales	3,148,218	2,607,604
Transferencias Internas y Asignaciones al Sector Público	0	0
Transferencias al resto del Sector Público	0	0
Subsidios y Subvenciones	0	0
Ayudas Sociales	0	30,000
Pensiones y Jubilaciones	0	0
Transferencias a Entidades, Municipios y Contratos Análogos	0	0
Transferencias a la Seguridad Social	0	0
Conativos	0	0
Transferencias al Externo	0	0
Participaciones	0	0
Aportaciones	0	0
Convenios	0	0
Otras Aplicaciones de Operación	30,285,107	6,433,097
Flujos Netos de Efectivo por Actividades de Operación	-1,020,244	788,581
Flujos de Efectivo de las Actividades de Inversión		
Origen	0	70,000
Bienes Inmuebles, Infraestructura y Construcciones en Proceso	0	0
Bienes Muebles	0	(0,000)
Otros Orígenes de Inversión	0	0
Aplicación	723,224	191,406
Bienes Inmuebles, Infraestructura y Construcciones en Proceso	0	40,026
Bienes Muebles	103,115	56,260
Otras Aplicaciones de Inversión	620,109	95,120
Flujos Netos de Efectivo por Actividades de Inversión	-723,224	-121,406
Flujo de Efectivo de las Actividades de Financiamiento		
Origen	0	0
Endeudamiento Neto	0	0
Interno	0	0
Externo	0	0
Otros Orígenes de Financiamiento	0	0
Aplicación	0	0
Servicios de la Deuda	0	0
Interno	0	0
Externo	0	0
Otras Aplicaciones de Financiamiento	0	0
Flujos netos de Efectivo por Actividades de Financiamiento	0	0
Incremento/Disminución Neta en el Efectivo y Equivalentes al Efectivo	-1,743,468	667,155
Efectivo y Equivalentes al Efectivo al inicio del Ejercicio	8,359,980	7,692,805
Efectivo y Equivalentes al Efectivo al final del Ejercicio	6,616,482	8,369,960

Bajo protesta de decir verdad declaro que los Estados Financieros y sus Notas son razonablemente correctos y responsabilidad del emisor

Gobierno
del Estado

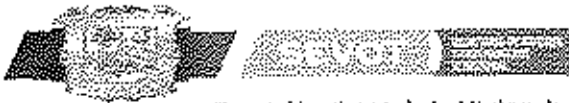

Coahuila
* Zaragoza

Comisión Estatal de Vigilancia

f).- ESTADO ANALÍTICO DEL ACTIVO

Cuenta Pública 2021
Comisión Estatal de Vivienda
Estado Analítico del Activo
Del 1 de Enero al 31 de Diciembre de 2021
(Pesos)

Concepto	Saldo Inicial 1	Cargos del Período 2	Abonos del Período 3	Saldo Final 4=1+2-3	Variación del Período (4-1)
ACTIVO					
Activo Circulante	87,139,882	51,406,211	54,970,558	83,575,535	-3,564,347
Efectivo y Equivalentes	8,359,980	28,330,229	30,075,997	6,613,492	-1,743,488
Derechos a Recibir Efectivo o Equivalentes	38,615,486	23,075,982	24,966,861	36,794,617	-1,820,379
Derechos a Recibir Bienes o Servicios	319,254	0	0	319,254	0
Inventarios	35,845,162	0	0	35,845,162	0
Almacenes	0	0	0	0	0
Estimación por Pérdida o Deterioro de Activos Circulantes	0	0	0	0	0
Otros Activos Circulantes	0	0	0	0	0
Activo No Circulante	9,141,845	723,224	0	9,865,069	723,224
Inversiones Financieras a Largo Plazo	0	0	0	0	0
Derechos a Recibir Efectivo o Equivalentes a Largo Plazo	0	0	0	0	0
Bienes Inmuebles, Infraestructura y Construcciones en Proceso	3,581,303	0	0	3,581,303	0
Bienes Muebles	5,065,422	103,115	0	5,168,537	103,115
Activos Intangibles	95,120	820,109	0	715,229	620,109
Depreciación, Deterioro y Amortización Acumulada de Bienes	0	0	0	0	0
Activos Diferidos	0	0	0	0	0
Estimación por Pérdida o Deterioro de Activos no Circulantes	0	0	0	0	0
Otros Activos no Circulantes	0	0	0	0	0
TOTAL DEL ACTIVO	96,281,727	52,129,435	54,970,558	93,440,604	-2,841,123

Bajo protesta de decir verdad declaramos que los Estados Financieros y sus Notas son razonablemente correctos y responsabilidad del emisor

LIC. RICARDO F. AGUIRE GUTIERREZ
DIRECTOR GENERAL

C. P. FERMIN HERNANDEZ REYNA
SUBDIRECTOR DE FINANZAS Y CONTROL

Gobierno
del Estado

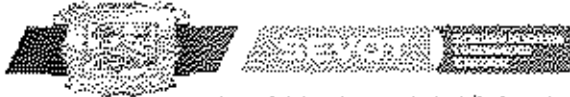

Coahuila
de Zaragoza

Comisión Estatal de Vivienda

g).- ESTADO ANALÍTICO DE LA DEUDA Y OTROS PASIVOS

Cuenta Pública 2021
Comisión Estatal de Vigilancia
Estado Analítico de la Deuda y Otros Pasivos
Del 1 de Enero al 31 de Diciembre de 2021
(Pesos)

Denominación de las Deudas		Monedas de Contravalor	Inscribirse o Pagar	Saldo Inicial del Periodo	Saldo Final del Periodo
			Acceptor		
DEUDA PÚBLICA					
Corto Plazo					
Deuda Interna				0	0
Instituciones de Crédito	Peso	México		0	0
Títulos y Valores	Peso	México		0	0
Arrendamientos Financieros	Peso	México		0	0
Deuda Externa				0	0
Organismos Financieros Internacionales	Peso	México		0	0
Deuda Bilateral	Peso	México		0	0
Títulos y Valores	Peso	México		0	0
Arrendamientos Financieros	Peso	México		0	0
Subtotal a Corto Plazo				0	0
Largo Plazo					
Deuda Interna				0	0
Instituciones de Crédito	Peso	México		0	0
Títulos y Valores	Peso	México		0	0
Arrendamientos Financieros	Peso	México		0	0
Deuda Externa				0	0
Organismos Financieros Internacionales	Peso	México		0	0
Deuda Bilateral	Peso	México		0	0
Títulos y Valores	Peso	México		0	0
Arrendamientos Financieros	Peso	México		0	0
Subtotal a Largo Plazo				0	0
Otros Pasivos	Peso	México		51,439,730	16,160,463
Tótal Deuda y Otros Pasivos				51,439,730	16,160,463

Bajo protesta de decir verdad declaramos que los Estados Financieros y sus Notas son razonablemente correctos y responsabilidad del emisor.

LIC. RICARDO F. AGUIRRE GUTIERREZ
DIRECTOR GENERAL

C.P. PERKIN HERNÁNDEZ REYNA
SUBDIRECTOR DE FINANZAS Y CONTROL

Gobierno
del Estado

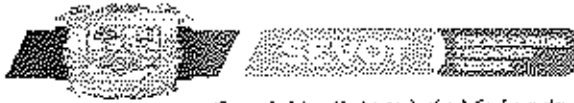

Coahuila
de Zaragoza Comisaría Estatal de Vivienda

h).- PASIVOS CONTINGENTES

Comisión Estatal de Vivienda
Informe de Pasivos Contingentes
Del 1 de Enero al 31 de Diciembre de 2021
(Pesos)

"En cumplimiento a lo dispuesto en los artículos 46, fracción I, inciso d, y 52 de la Ley General de Contabilidad Gubernamental, y de conformidad con lo establecido en el capítulo VII, numeral III, inciso g) del Manual de Contabilidad Gubernamental emitido por el CONAC, el ente público informa lo siguiente:"

Cuenta	Concepto	Importe
	VALORES	\$0.00
	AVALES	\$0.00
	JUICIOS	\$0.00
TOTAL		\$0.00

Bajo protesta de decir verdad declaramos que los Estados Financieros y sus Notas son razonablemente correctos y responsabilidad del emisor

LIC. RICARDO F. AGUIRRE GUTIERREZ
DIRECTOR GENERAL

C.P. FERMIN HERNANDEZ REYNA
SUBDIRECTOR DE FINANZAS Y CONTROL

Gobierno
del Estado

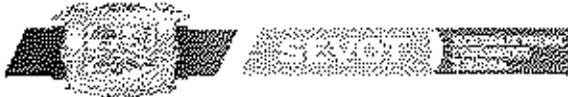

Coahuila
de Zaragoza

Comisión Estatal de Vigilancia

i).- NOTAS DE DESGLOSE DE LOS ESTADOS FINANCIEROS

NOTAS DE DESGLOSE

En cada una de las 23 notas de desglose el ente público deberá poner la nota correspondiente o en su caso la leyenda "Esta nota no le aplica al ente público" y una breve explicación del motivo por el

l) Notas al Estado de Situación Financiera

Activo

Efectivo y Equivalentes

ESF 01. El efectivo y equivalentes representa el disponible en los fondos fijos y las cuentas bancarias. Su composición al 31 de diciembre de 2021 se detalla a continuación

Concepto	2021	2020
CAJA	0	0
BANCOS	6,616,492	8,359,960
Suma	6,616,492	8,359,960

Derechos a Recibir Efectivo y Equivalentes y Bienes o Servicios a Recibir

ESF 02. Este rubro representa la cartera por concepto de Venta de terrenos y de Viviendas, además de los recursos de los programas sociales y convenios celebrados por la Comisión y pendientes de

CONCEPTO	IMPORTE	IMPORTE
DOCUMENTOS POR COBRAR	2021	2020
DOC. POR COB. REGION SURESTE	21,390,199	23,630,505
DOC. POR COB. REGION CENTRO	1,745,648	1,802,093
DOC. POR COB. REGION NORTE 2-P.N.	1,384,243	1,370,903
DOC. POR COB. REGION NORTE 1 A	161,520	164,400
DOC. POR COB. REGION LAGUNA	5,880,360	5,267,866
DOC. POR COB REGION LAGUNA 2	3,294,240	3,353,225
REGION CARBONIFERA	954,999	1,020,954
APORTACIONES	1,938,460	1,938,460

DEUDORES DIVERSOS	44,948	67,090
TOTAL DOCUMENTOS POR COBRAR	36,794,617	38,615,496

ESF 03. Este rubro representa el saldo de la cuenta Anticipo a Contratistas al 31 de diciembre de 2021 y se integra con los siguientes saldos:

CONCEPTO	IMPORTE	IMPORTE
ANTICIPO A CONTRATISTAS	2021	2020
JOSVAR CONSTR. S.A	64,349	64,349
CIHISA, CONSTRUCCIONES SA DE CV	95	95
OBRAS CIVILES NOHAS SA DE CV	49,057	49,057
MASA CONSTRUCTORA DEL NORTE SA DE CV	334	334
CONSTRUCTORA KRION SA DE CV	6,284	6,284
PROYECTOS LAGUNA	182,900	182,900
CONSTRUCCIONES Y VIALIDADES SA DE CV	16,244	16,244
TOTAL ANTICIPOS DE CONTRATISTAS	319,263	319,263
TOTAL DE DERECHOS A RECIBIR BIENES	319,263	319,263

Bienes Disponibles para su Transformación o Consumo (inventarios)

ESF 04. Este rubro corresponde a la cuenta de Reservas Territoriales con las que cuenta la Comisión Estatal de Vivienda, no se lleva sistema de costeo y método de valuación de inventarios y presenta

CONCEPTO	IMPORTE	IMPORTE
RESERVAS TERRITORIALES	2021	2020
REGION SURESTE	4,688,674	4,688,674
REGION CENTRO	2,000,000	2,000,000
REGION NORTE 2-P.N.	2,523,216	2,523,216
REGION NORTE 1 A	1,000,000	1,000,000
REGION LAGUNA	24,633,272	24,633,272

REGION LAGUNA ZARAGOZA	5,000,000	5,000,000
TOTAL RESERVAS TERRITORIALES	39,845,162	39,845,162

ESF 05. Esta nota no le aplica al ente público

Inversiones Financieras

ESF 06. Esta nota no le aplica al ente público

ESF 07. Esta nota no le aplica al ente público

Bienes Muebles, Inmuebles e Intangibles

ESF 08. Este rubro representa el saldo de la cuenta de Activo Fijo al 31 de diciembre de 2021, correspondiente a los Bienes Muebles e Inmuebles con que cuenta el Organismo, así como las obras

CONCEPTO	IMPORTE	
	2021	2020
INMUEBLES		
EDIFICIOS NO HABITACIONALES	3,806,303	3,806,303
CONSTRUCCIONES	155,000	155,000
OBRAS EN PROCESO	0	0
TOTAL	3,961,303	3,961,303
MUEBLES		
VEHICULOS Y EQUIPO TERRESTRE	4,214,132	4,214,132
EQUIPO DE COMPUTO	748,508	669,788
MOBILIARIO Y EQUIPO DE OFICINA	225,897	201,502
TOTAL	5,188,537	5,085,422
ACTIVOS INTANGIBLES		
SOFTWARE	715,229	95,120
TOTAL	715,229	95,120

TOTAL BIENES MUEBLES E INMUEBLES	9,865,069	9,141,845
---	------------------	------------------

Bienes intangibles y diferidos

ESF 09. Esta nota no le aplica al ente público

Estimaciones y Deterioros

ESF 10. Esta nota no le aplica al ente público

Otros Activos

ESF 11. Esta nota no le aplica al ente público

Pasivo²

ESF 12. CUENTAS Y DOCUMENTOS POR PAGAR Este rubro se integra por las Cuentas por Pagar a Corto Plazo, Pasivos Diferidos a Corto Plazo y Documentos por Pagar a Largo Plazo al 31 de

CUENTAS POR PAGAR A CORTO PLAZO	2021	2020
PROVEEDORES POR PAGAR A CORTO PLAZO	582	5
CONTRATISTAS POR OBRAS PUBLICAS POR PAGAR A CORTO PLAZO	8,152	8,152
TRANSFERENCIAS OTORGADAS POR PAGAR A CORTO PLAZO	14,603	14,603
RETENCIONES Y CONTRIBUCIONES POR PAGAR A CORTO PLAZO	429,396	562,915
OTRAS CUENTAS POR PAGAR A CORTO PLAZO	0	1,650
PASIVOS DIFERIDOS A CORTO PLAZO	1,159,788	1,153,947
TOTAL CUENTAS POR PAGAR A CORTO PLAZO	1,612,521	1,741,272

DOCUMENTOS POR PAGAR A LARGO PLAZO	2021	2020
DEV. POR CANCELACION DE PROGRAMAS	1,124,781	1,124,781
TESORERIA GENERAL DEL ESTADO	15,814	15,814

ASOC.COLONOS UNIDOS (VALLE LAS TORRES)	197,500	197,500
FONHAPO INTERESES	654,439	654,439
GOBIERNO DEL ESTADO DE COAHUILA	0	34,150,515
DEPOSITOS NO RECONOCIDOS	900	900
ASOCIACION COAHUILENSE COLONOS	4,500,000	4,500,000
FONHAPO	6,569,837	6,569,837
MARIA PATRICIA SANCHEZ ALEMAN	20,000	20,000
PROVISION P/CONTINGENCIAS A LARGO PLAZO	2,464,670	2,464,670
TOTAL DOCUMENTOS PAGAR A LARGO PLAZO	49,698,456	49,698,456

Durante el cuarto trimestre de 2021 se realizo la depuración de saldo de Gobierno del Estado por el importe de \$34,150,515.00

ESF 13.FONDOS Y BIENES DE TERCEROS. Esta nota no le aplica al ente público

ESF 14. OTROS PASIVOS CIRCULANTES. Esta nota no le aplica al ente público.

II) Notas al Estado de Actividades

Ingresos de Gestión

EA 1. INGRESOS DE GESTION ACUMULADO

Concepto	01/01/2021
	31/12/2021
INGRESOS POR VENTA DE BIENES DE ORGANISMOS DESCENTRALIZADOS	5,470,014
Subtotal Ingresos	5,470,014

Participaciones, Aportaciones, Convenios, Incentivos Derivados de la Colaboración Fiscal, Fondos Distintos de Aportaciones, Transferencias, Asignaciones, Subsidios y Subvenciones, y EA 2. Participaciones, Aportaciones, Convenios, Incentivos Derivados de la Colaboración Fiscal, Fondos Distintos de Aportaciones, Transferencias, Asignaciones, Subsidios y Subvenciones, y

ACUMULADO

Concepto	01/01/2021
	31/12/2021
CONVENIOS FEDERACION (4213-1)	0
CONVENIOS ESTATALES (4213-1-2)	0
CONVENIOS MUNICIPALES (4213-1-3)	0
Subtotal Convenios	0
TRANSFERENCIAS INTERNAS Y ASIGNACIONES DEL SECTOR PUBLICO	13,550,972
Subtotal Transferencias Internas	13,550,972
TOTAL DE INGRESOS DE GESTION	19,020,986

Otros Ingresos y Beneficios

EA 3. OTROS INGRESOS Y BENEFICIOS

ACUMULADO

Concepto	01/01/2021
	31/12/2021
OTROS INGRESOS Y BENEFICIOS VARIOS (4173-1 v 4399-1)	169,843
Subtotal Otros	169,843
INTERESES (4311-1)	19,146
Subtotal Productos Financieros	19,146
Suma total de OTROS ingresos	188,989
TOTAL DE INGRESOS	19,209,975

Gastos y Otras Pérdidas

EA 4. GASTOS Y OTRAS PÉRDIDAS

ACUMULADO

Concepto	01/01/2021
	31/12/2021
SERVICIOS PERSONALES (5100)	15,206,064
MATERIALES Y SUMINISTROS (5200)	833,145
SERVICIOS GENERALES (5300)	3,149,219
TOTAL GASTOS Y OTRAS PERDIDAS ACUMULADAS	19,188,428

III) Notas al Estado de Variación en la Hacienda Pública

EVHP 1. El Patrimonio Contribuido se integra de la siguiente manera:

CUENTA	2021	2020
APORTACIONES	37,689,473	37,689,473
DONACIONES DE CAPITAL	0	0
ACTUALIZACION DE LA HACIENDA PÚBLICA/PATRIMONIO	4,533,586	4,533,586
Total Hacienda Pública/Patrimonio Contribuido	42,223,059	42,223,059

EVHP 2. La Hacienda Pública/Patrimonio Generado del ejercicio procede de los Convenios celebrados por la entidad tanto con el Gobierno Federal, Estatal y Municipal, así como de los Ingresos

CUENTA	2021	2020
RESULTADOS DEL EJERCICIO (AHORRO/ DESAHORRO)	21,547	5,526,121
RESULTADOS DE EJERCICIOS ANTERIORES	15,352,083	9,825,963

RESERVAS	-1,179,935	-1,179,935
RECTIFICACIONES DE RESULTADOS DE EJERCICIOS ANTERIORES	20,863,387	-11,553,209
Total Hacienda Publica/Patrimonio Generado	35,057,082	2,618,940

IV) Notas al Estado de Flujos de Efectivo

Efectivo y equivalentes

EFE 1. acumulada El saldo final del Estado de Flujo de Efectivo en la cuenta de Efectivo y Equivalentes se muestra a continuación:

	Al 31 de diciembre de 2021	Al 31 de diciembre de 2020
Efectivo	\$ _____	\$ _____
Efectivo en Bancos – Tesorería	6,616,492	8,359,960
Efectivo en Bancos – Dependencias	\$ _____	\$ _____
Inversiones temporales (hasta 3 meses)	\$ _____	\$ _____
Fondos con afectación específica	\$ _____	\$ _____
Depósitos de fondos de terceros y otros	\$ _____	\$ _____
Total de Efectivo y Equivalentes	6,616,492	8,359,960

EFE 2. Conciliación de los Flujos de Efectivo Netos de las Actividades de Operación y la cuenta de Ahorro/Desahorro antes de Rubros Extraordinarios.

	Del 01 de enero al 31 de diciembre de 2021	Del 01 de enero al 31 de diciembre de 2020
Ahorro/Desahorro antes de rubros Extraordinarios	2401.00	5504644.00
<i>Movimientos de partidas (o rubros) que no afectan al efectivo.</i>		
Depreciación	\$ _____	\$ _____
Amortización	\$ _____	\$ _____
Incrementos en las provisiones	\$ _____	\$ _____

Incremento en inversiones producido por revaluación	(\$_____)	(\$_____)
Ganancia/pérdida en venta de propiedad, planta y equipo	(\$_____)	(\$_____)
Incremento en cuentas por cobrar	(\$_____)	(\$_____)
Partidas extraordinarias	19146.00	21476.00

V) Conciliación Entre Los Ingresos Presupuestarios y Contables, Así como Entre Los Egresos Presupuestarios y Los Gastos Contables

EA 5 Trimestral. La conciliación se presentará atendiendo a lo dispuesto por el Acuerdo por el que se emite el formato de conciliación entre los ingresos presupuestarios y contables, así como entre los

COMISION ESTATAL DE VIVIENDA Conciliación entre los Ingresos Presupuestarios y Contables Correspondiente del 01 de enero al 31 de diciembre de 2021 (Cifras en pesos)		
1. Total de Ingresos Presupuestarios		19,210,082

2. Más Ingresos Contables No Presupuestarios		0.00
2.1 Ingresos Financieros	0.00	
2.2 Incremento por Variación de Inventarios	0.00	
2.3 Disminución del Exceso de Estimaciones por Pérdida o Deterioro u Obsolescencia	0.00	
2.4 Disminución del Exceso de Provisiones	0.00	
2.5 Otros Ingresos y Beneficios Varios	0.00	
2.6 Otros Ingresos Contables No Presupuestarios	0.00	

3. Menos Ingresos Presupuestarios No Contables		0.00
3.1 Aprovechamientos Patrimoniales	0.00	
3.2 Ingresos Derivados de Financiamientos	0.00	
3.3 Otros Ingresos Presupuestarios No Contables	0.00	

4. Total de Ingresos Contables

19,210,082

COMISION ESTATAL DE VIVIENDA

Conciliación entre los Egresos Presupuestarios y los Gastos Contables

Correspondiente del 01 de enero al 31 de diciembre de 2021

(Cifras en pesos)

1. Total de Egresos Presupuestarios		10,911,662
--	--	-------------------

2. Menos Egresos Presupuestario No Contables		723224.00
2.1 Materias Primas y Materiales de Producción y Comercialización	0.00	
2.2 Materiales y Suministros	0.00	
2.3 Mobiliario y Equipo de Administración	103,115	
2.4 Mobiliario y Equipo Educativo y Recreativo	0.00	
2.5 Equipo e Instrumental Médico y de Laboratorio	0.00	
2.6 Vehículos y Equipo de Transporte	0.00	
2.7 Equipo de Defensa y Seguridad	0.00	
2.8 Maquinaria, Otros Equipos y Herramientas	0.00	
2.9 Activos Biológicos	0.00	
2.10 Bienes Inmuebles	0.00	
2.11 Activos Intangibles	620109.00	
2.12 Obra Pública en Bienes de Dominio Público	0.00	
2.13 Obra Pública en Bienes Propios	0.00	
2.14 Acciones y Participaciones de Capital	0.00	
2.15 Compra de Títulos y Valores	0.00	
2.16 Concesión de Préstamos	0.00	
2.17 Inversiones en Fideicomisos, Mandatos y Otros Análogos	0.00	
2.18 Provisiones para Contingencias y Otras Erogaciones Especiales	0.00	
2.19 Amortización de la Deuda Pública	0.00	
2.20 Adeudas de Ejercicios Fiscales Anteriores (ADEFAS)	0.00	
2.21 Otros Egresos Presupuestales No Contables	0.00	

3. Más Gastos Contables No Presupuestarios		0.00
3.1	Estimaciones, Depreciaciones, Deterioros, Obsolescencia y Amortizaciones	0.00
3.2	Provisiones	0.00
3.3	Disminución de Inventarios	0.00
3.4	Aumento por Insuficiencia de Estimaciones por Pérdida o Deterioro u Obsolescencia	0.00
3.5	Aumento por Insuficiencia de Provisiones	0.00
3.6	Otros Gastos	0.00
3.7	Otros Gastos Contables No Presupuestarios	0.00

4. Total de Gastos Contables

19188426.00

Nota de Gestión Administrativa 17

De conformidad con la nota de gestión administrativa número 17 la Información Contable deberá estar firmada en cada página de la misma e incluir al final la siguiente leyenda: "Bajo protesta de decir verdad declaramos

² Con respecto a la información de la deuda pública, ésta se incluye en el informe de deuda pública en la nota 11 "Información sobre la Deuda y el Reporte Analítico de la Deuda" de las notas de Gestión Administrativa.

LIC. RICARDO F. AGUIRRE GUTIERREZ
DIRECTOR GENERAL

C.P. FERMÍN HERNÁNDEZ REYNA
SUBDIRECTOR DE FINANZAS Y CONTROL

Gobierno
del Estado



Coahuila
de Zaragoza
Comisión Estatal de Vivienda

j).- NOTAS DE MEMORIA A LOS ESTADOS FINANCIEROS

COMISION ESTATAL DE VIVIENDA
CUENTAS DE ORDEN CONTABLES
 Del 01 de enero al 31 de diciembre de 2021
 (Cifras en Pesos)

CUENTA	SALDO INICIAL	CARGOS	ABONOS	SALDO FINAL
7 CUENTAS DE ORDEN CONTABLES	0.00	0.00	0.00	0.00
7.1 VALORES	0.00	0.00	0.00	0.00
7.1.1 Valores en Custodia	0.00	0.00	0.00	0.00
7.1.2 Custodia de Valores	0.00	0.00	0.00	0.00
7.1.3 Instrumentos de Crédito Prestados a Formadores de Mercado	0.00	0.00	0.00	0.00
7.1.4 Préstamo de Instrumentos de Crédito a Formadores de Mercado y su Garantía	0.00	0.00	0.00	0.00
7.1.5 Instrumentos de Crédito Recibidos en Garantía de los Formadores de Mercado	0.00	0.00	0.00	0.00
7.1.6 Garantía de Créditos Recibidos de los Formadores de Mercado	0.00	0.00	0.00	0.00
7.2 EMISION DE OBLIGACIONES	0.00	0.00	0.00	0.00
7.2.1 Autorización para la Emisión de Bonos, Títulos y Valores de la Deuda Pública Interna	0.00	0.00	0.00	0.00
7.2.2 Autorización para la Emisión de Bonos, Títulos y Valores de la Deuda Pública Externa	0.00	0.00	0.00	0.00
7.2.3 Emisiones Autorizadas de la Deuda Pública Interna y Externa	0.00	0.00	0.00	0.00
7.2.4 Suscripción de Contratos de Préstamos y Otras Obligaciones de la Deuda Pública Interna	0.00	0.00	0.00	0.00
7.2.5 Suscripción de Contratos de Préstamos y Otras Obligaciones de la Deuda Pública Externa	0.00	0.00	0.00	0.00
7.2.6 Contratos de Préstamos y Otras Obligaciones de la Deuda Pública Interna y Externa	0.00	0.00	0.00	0.00
7.3 AVALES Y GARANTIAS	0.00	0.00	0.00	0.00
7.3.1 Avalés Autorizados	0.00	0.00	0.00	0.00
7.3.2 Avalés Firmados	0.00	0.00	0.00	0.00
7.3.3 Fianzas y Garantías Recibidas por Deudas a Cobrar	0.00	0.00	0.00	0.00
7.3.4 Fianzas y Garantías Recibidas	0.00	0.00	0.00	0.00
7.3.5 Fianzas Otorgadas para Respaldo Obligaciones no Fiscales del Gobierno	0.00	0.00	0.00	0.00
7.3.6 Fianzas Otorgadas del Gobierno para Respaldo Obligaciones no Fiscales	0.00	0.00	0.00	0.00
7.4 JUICIOS	0.00	0.00	0.00	0.00
7.4.1 Demandas Judicial en Proceso de Resolución	0.00	0.00	0.00	0.00
7.4.2 Resolución de Demandas en Proceso Judicial	0.00	0.00	0.00	0.00
7.5 INVERSION MEDIANTE PROYECTOS PARA PRESTACION DE SERVICIOS (PPS) Y SIMILARES	0.00	0.00	0.00	0.00
7.5.1 Contratos para Inversión Mediante Proyectos para Prestación de Servicios (PPS) y Similares	0.00	0.00	0.00	0.00
7.5.2 Inversión Pública Contratada Mediante Proyectos para Prestación de Servicios (PPS) y Similares	0.00	0.00	0.00	0.00
7.6 BIENES EN CONCESIONADOS O EN COMODATO	0.00	0.00	0.00	0.00
7.6.1 Bienes Bajo Contrato en Concesión	0.00	0.00	0.00	0.00
7.6.2 Contrato de Concesión por Bienes	0.00	0.00	0.00	0.00
7.6.3 Bienes Bajo Contrato en Comodato	0.00	0.00	0.00	0.00
7.6.4 Contrato de Comodato por Bienes	0.00	0.00	0.00	0.00

Nota 1: Las cuentas de orden contables señaladas en el recuadro, son las mínimas necesarias, se podrán apertura otras, de acuerdo con las necesidades de las entes públicas, incluídas las cuentas de orden de los Bienes arqueológicos, artísticos e históricos.

Bajo protesta de decir verdad declaramos que los Estados Financieros y sus notas, son razonablemente correctos y son responsabilidad del emisor.

COMISION ESTATAL DE VIVIENDA
CUENTAS DE ORDEN PRESUPUESTALES
 Del 01 de enero al 31 de diciembre de 2021
 (Cifras en Pesos)

CUENTA	SALDO INICIAL	CARGOS	ABONOS	SALDO FINAL
8 CUENTAS DE ORDEN PRESUPUESTARIAS	0.00	172,130,880.89	172,130,880.89	0.00
8.1 LEY DE INGRESOS	0.00	63,498,123.51	63,498,123.51	0.00
8.1.1 Ley de Ingresos Estimada	0.00	22,534,811.31	0.00	22,534,811.31
8.1.2 Ley de Ingresos por Ejecutar	0.00	20,481,656.10	23,808,385.33	3,324,729.23
8.1.3 Modificaciones a la Ley de Ingresos Estimada	0.00	1,271,574.02	1,271,574.02	0.00
8.1.4 Ley de Ingresos Devengada	0.00	19,210,082.08	19,210,082.08	0.00
8.1.5 Ley de Ingresos Recaudada	0.00	0.00	19,210,082.08	19,210,082.08
8.2 PRESUPUESTO DE EGRESOS	0.00	108,632,757.38	108,632,757.38	0.00
8.2.1 Presupuesto de Egresos Aprobado	0.00	0.00	22,534,811.31	0.00
8.2.2 Presupuesto de Egresos por Ejercer	0.00	25,757,847.83	25,757,847.83	0.00
8.2.3 Modificaciones al Presupuesto de Egresos Aprobado	0.00	3,223,036.52	3,223,036.52	0.00
8.2.4 Presupuesto de Egresos Comprometido	0.00	19,916,916.07	19,911,652.32	5,263.75
8.2.5 Presupuesto de Egresos Devengado	0.00	19,911,652.32	19,911,652.32	0.00
8.2.6 Presupuesto de Egresos Ejercido	0.00	19,911,652.32	19,911,652.32	0.00
8.2.7 Presupuesto de Egresos Pagado	0.00	19,911,652.32	0.00	19,911,652.32

Bajo protesta de decir verdad declaramos que los Estados Financieros y sus notas, son razonablemente correctos y son responsabilidad del emisor.

 LIC. RICARDO F. AGUIRRE GUTIERREZ
 DIRECTOR GENERAL.

 C.P. FERMIN HERNANDEZ REYNA
 SUBDIRECTOR DE FINANZAS Y CONTROL.

Gobierno
del Estado

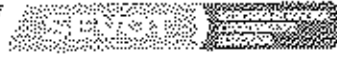

Coahuila
de Zaragoza

Comisión Estatal de Vigilancia

k).- NOTAS DE GESTIÓN ADMINISTRATIVA A LOS ESTADOS FINANCIEROS

NOTAS DE GESTIÓN ADMINISTRATIVA

1. Introducción

La Comisión Estatal de Vivienda es un Organismo Público Descentralizado de la administración pública Estatal, cuyo objetivo es establecer las políticas, bases y lineamientos generales para promover dentro del territorio del Estado de Coahuila de Zaragoza el acceso a las personas, principalmente a aquellas que se encuentren en situación de vulnerabilidad, a una vivienda digna y decorosa; así como establecer y regular la política estatal de vivienda, los programas sectoriales que de ésta se deriven y proveer las medidas para promover la legal tenencia de la tierra y la seguridad jurídica del patrimonio familiar inmobiliario.

El objetivo del presente documento es la revelación del contexto y de los aspectos económicos-financieros más relevantes que influyeron en las decisiones del periodo, y que deberán ser considerados en la elaboración de los estados financieros para la mayor comprensión de estos y sus particularidades.

2. Panorama Económico y Financiero

Los Comisión Estatal de Vivienda obtiene recursos por aportaciones Estatales y los recursos de los beneficiarios de los Programas, así como por la cartera con la que cuenta el Organismo, además de los recursos por el Programa de Vivienda Social.

3. Autorización e Historia

La Comisión Estatal de Vivienda tiene su origen en el Instituto Estatal de la Vivienda Popular, Organismo Público Descentralizado del Gobierno del Estado según decreto publicado en diciembre de 1975, contando con personalidad jurídica y patrimonio propios, mismo que estaba sectorizado a la Secretaría de Desarrollo Social, con la derogación de dicha ley en diciembre de 2010 se da por concluida su vida legal y nace la actual Comisión; sectorizada a la Secretaría de Desarrollo Social, en noviembre de 2012 la Comisión Estatal de Vivienda se sectoriza a la Secretaría de Gestión Urbana, Agua y Ordenamiento Territorial, posteriormente con fecha de abril de 2016 se extingue la Secretaría de Gestión Urbana, Agua y Ordenamiento Territorial, pasando nuevamente a la Secretaría de Desarrollo Social, y con las modificaciones a la Ley de la Administración Pública del Estado de Coahuila de Zaragoza publicadas en el Periódico Oficial del Estado el 19 de diciembre de 2017, se pasó a formar parte de la Secretaría de Medio Ambiente y Desarrollo Urbano, mediante decreto No. 28 del día 25 de mayo de 2018 pasa a formar parte de la Secretaría de Infraestructura, Desarrollo Urbano y Movilidad; y mediante decreto 1136 de fecha 11 de diciembre de 2018, se modifica la Ley Orgánica de la Administración Pública del Estado de Coahuila y se crea la Secretaría de Vivienda y Ordenamiento Territorial dependencia a la cual se sectorizo la Comisión Estatal de Vivienda.

4. Organización y Objeto Social

A.- La Comisión Estatal de Vivienda tiene por objeto establecer las bases y lineamientos generales para promover en el Estado de Coahuila el acceso a las personas que se encuentran en situación de vulnerabilidad, a una vivienda digna y decorosa; así como establecer y regular la política estatal de vivienda, promover la legal tenencia de la tierra y la seguridad jurídica del patrimonio familiar inmobiliario.

B.- Dentro de sus principales Actividades destacan las siguientes: promover proyectos y construir viviendas económicas tanto en zonas rurales como urbanas. II.- promover fraccionamientos populares, obras de urbanización, comunicación y saneamiento. III.- vender viviendas a bajo costo, que sean destinadas a satisfacer la necesidad habitacional de grupos y personas económicamente débiles. IV.- comprar, fraccionar, vender, permutar, acondicionar o arrendar inmuebles para los fines que al instituto convengan. V.- gestionar la obtención de créditos para la construcción o adquisición de viviendas a favor de las clases populares.

C.- Ejercicio Fiscal 2021.

D.- La Comisión Estatal de Vivienda es un Organismo Público Descentralizado del Gobierno del Estado de Coahuila cuenta con personalidad y patrimonio propio, nos aplican las siguientes Leyes:

- Constitución Política de los Estados Unidos Mexicanos
- Constitución Política del Estado de Coahuila de Zaragoza
- Ley del Impuesto Sobre la Renta
- Ley General de Asentamientos Humanos
- Ley Federal de Vivienda
- Ley de Vivienda para el Estado de Coahuila de Zaragoza
- Ley Orgánica de la Administración Pública del Estado de Coahuila de Zaragoza.
- Ley General de Bienes del Estado de Coahuila.
- Ley de Entidades Paraestatales del Estado de Coahuila
- Código Civil del Estado de Coahuila
- Ley de Rendición de Cuentas y Fiscalización Superior del Estado de Coahuila de Zaragoza.
- Ley de Asentamientos Humanos y Desarrollo Urbano del Estado de Coahuila de Zaragoza.
- Ley de Acceso a la Información Pública y Protección de Datos Personales para el Estado de Coahuila de Zaragoza

- Ley de Adquisiciones, Arrendamiento y Contratación de Servicios para el Estado de Coahuila de Zaragoza.
- Ley de Deuda Pública para el Estado de Coahuila de Zaragoza.
- Ley de Hacienda para el Estado de Coahuila de Zaragoza
- Ley de Ingresos del Estado para el Ejercicio Fiscal del año en curso
- Ley de Obras Públicas y Servicios relacionados con las mismas para el Estado de Coahuila de Zaragoza.
- Ley de Responsabilidades de los Servidores Públicos Estatales y Municipales del Estado de Coahuila de Zaragoza.
- Ley del Equilibrio Ecológico y la Protección al Ambiente del Estado de Coahuila
- Ley sobre el Régimen de Propiedad en Condominio de Inmuebles para el Estado de Coahuila.
- Ley de Entrega-Recepción del Estado y Municipios de Coahuila de Zaragoza.
- Ley de Procedimiento Administrativo para el Estado de Coahuila de Zaragoza.
- Ley para la Familia de Coahuila de Zaragoza.
- Código de Ética y Conducta para los Servidores Públicos del Poder Ejecutivo del Estado de Coahuila de Zaragoza.
- Código Procesal Civil para el Estado de Coahuila de Zaragoza.
- Ley General de Contabilidad Gubernamental.
- Reglas de Operación del Programa de Vivienda Social 2021.

E.- Impuesto sobre la Renta (ISR).- La Entidad, no es contribuyente del Impuesto Sobre la Renta, conforme al Título III, Artículo 79 fracción XXIV de la Ley del ISR.

Se tiene la obligación de retener y enterar el impuesto y exigir documentación comprobatoria que reúna requisitos fiscales, cuando hagan pagos a terceros que estén obligados a ello en los términos de esta Ley.

El ISR por Sueldos y Salarios se realiza acumulando el total de percepciones conforme al artículo 94 y 96 de la Ley del ISR.

Impuesto al Valor Agregado (IVA).- No se tiene la obligación de trasladar el IVA a la tasa del 16% sobre los actos que realice.

Declaración Informativa de Operaciones con Terceros, se tiene la obligación de conformidad con lo establecido por el artículo 32-G del Código Fiscal de la Federación, a través de los medios y formatos electrónicos, la información relativa a:

I. Las personas a las que en el mes inmediato anterior les hubieren efectuado retenciones de impuesto sobre la renta, así como de los residentes en el extranjero a los que les hayan efectuado pagos de acuerdo con lo previsto en el Título V de la Ley del Impuesto sobre la Renta.

II. Los proveedores a los que les hubiere efectuado pagos, desglosando el valor de los actos o actividades por tasa a la cual trasladaron o les fue trasladado el impuesto

al valor agregado y el impuesto especial sobre producción y servicios, incluyendo actividades por las que el contribuyente no está obligado al pago.
La información a que se refiere el párrafo anterior se deberá presentar a más tardar el día 17 del mes posterior al que corresponda dicha información.

F.- Estructura organizacional básica:

Se anexa organigrama.

G.- Fideicomisos, mandatos y análogos de los cuales es fideicomitente o fideicomisario.

Esta nota no le aplica al ente público

5. Bases de Preparación de los Estados Financieros.

- A) En la actualidad la Comisión se encuentra en proceso para la armonización del Sistema de Contabilidad Gubernamental, para dar cumplimiento al Marco Conceptual y a los Postulados Básicos de Contabilidad Gubernamental.
- B) Los estados financieros se preparan sobre la base del valor histórico original, conforme políticas contables de las entidades gubernamentales del Estado sin reconocer los efectos de la inflación en la información financiera, los ingresos se reconocen y registran como tales en el momento en que se perciben efectivamente y los egresos conforme se devengan, Las inversiones en activos fijos se registran al costo original de adquisición.
- C) Para la preparación de los Estados Financieros de la Comisión Estatal de Vivienda, se persiguen los siguientes postulados: Sustancia Económica, entes públicos, existencia permanente, revelación suficiente, importancia relativa, registro e integración presupuestaria, devengo contable del ingreso, valuación, dualidad económica, y Consistencia. Sin embargo, aún se encuentra en fase de desarrollo de los diferentes rubros de la información financiera.
- D) Dado que en la Ley General de Contabilidad Gubernamental no se hace mención alguna sobre el tratamiento a aplicar referente a los pasivos contingentes; derivado de esto y de lo descrito en la supletoriedad, evaluaremos los pasivos contingentes de la Institución de acuerdo con los lineamientos de la NIF D-3, emitida por el Consejo Mexicano para la Investigación y Desarrollo de Normas de Información Financiera (CINIF), en tanto no se emita la normatividad oficial correspondiente.
- E) Los registros contables del Ente Público se llevan con base acumulativa. La contabilización de las transacciones de gasto se hará conforme a la fecha de su realización, independientemente de las de su pago.

Los registros contables del Ente Público se llevan con base acumulativa. La contabilización de las transacciones de ingreso se registrará cuando exista jurídicamente el derecho de cobro.

6. Políticas de Contabilidad Significativas

- a).- Las inversiones en activos fijos se registran al costo original de adquisición.
- b).- La Comisión Estatal de Vivienda, no realizó operaciones en el extranjero.
- c).- Método de valuación de la inversión en acciones de Compañías subsidiarias no consolidadas y asociadas. No aplica
- d).- La Comisión Estatal de Vivienda, el inventario que maneja es el de Reservas territoriales, que no se lleva Sistema y método de valuación.
- e).- No se realizó el estudio actuarial de los pasivos contingentes.
- f).- Los Estados Financieros no presentan registro de provisiones.
- g).- El objetivo de la Reserva de pasivos contingentes es calcular los pasivos contingentes por servicios de las prestaciones evaluadas y determinar la información requerida por la Norma de Información Financiera D3 emitida por el Consejo Mexicana para la Investigación y Desarrollo de Normas de Información Financiera, AC (CINIF) para el registro contable de los pasivos laborales.
- h).- De acuerdo a las reglas específicas de registro y valoración del patrimonio publicado el 13 de diciembre de 2011 en el Diario Oficial de la Federación (DOF), se crea la cuenta de cambios en criterios, estimaciones contables y errores.
- i).- Reclasificaciones.
- j).- Se realizó depuración de saldo de la cuenta 2229-1-0225 Gobierno del Estado de Coahuila por el importe de \$34,150,515.00.

7. Posición en Moneda Extranjera y Protección por Riesgo Cambiario

La Comisión Estatal de Vivienda al 31 de diciembre de 2021, no cuenta con:

- a) Activos en moneda extranjera.
- b) Pasivos en moneda extranjera.
- c) Posición en moneda extranjera.
- d) Tipo de cambio.

- e) Equivalente en moneda nacional.

8. Reporte Analítico del Activo

- a) Vida útil o porcentajes de depreciación, deterioro o amortización utilizados en los diferentes tipos de activos. En proceso de ejecución.
 - b) Cambios en el porcentaje de depreciación o valor residual de los activos. No aplica.
 - c) Importe de los gastos capitalizados en el ejercicio, tanto financieros como de investigación y desarrollo. No aplica.
 - d) Riesgos por tipo de cambio o tipo de interés de las inversiones financieras. No aplica.
 - e) Valor activado en el ejercicio de los bienes construidos por la entidad. No aplica.
 - f) Otras circunstancias de carácter significativo que afecten el activo, tales como bienes en garantía, señalados en embargos, litigios, títulos de inversiones entregados en garantías, baja significativa del valor de inversiones financieras, etc. No aplica.
 - g) Desmantelamiento de Activos, procedimientos, implicaciones, efectos contables. No aplica.
 - h) Administración de activos; planeación con el objetivo de que el ente los utilice de manera más efectiva. No aplica.
-
- a) Inversiones en valores. No aplica.
 - b) Patrimonio de Organismos descentralizados de Control Presupuestario Indirecto. No aplica.
 - c) Inversiones en empresas de participación mayoritaria. No aplica.
 - d) Inversiones en empresas de participación minoritaria. No aplica.
 - e) Patrimonio de organismos descentralizados de control presupuestario directo, según corresponda. No aplica.

9. Fideicomisos, Mandatos y Análogos

- a) No aplica.
- b) No aplica.

10. Reporte de la Recaudación.

NOMBRE DE LA CUENTA	IMPORTE
APORTACION ESTATAL (CAPITULO 1000)	13,550,972

11. Información sobre la Deuda y el Reporte Analítico de la Deuda

- a) No aplica.
- b) No aplica.

12. Calificaciones otorgadas

- a) No aplica.
- b) No aplica.

13. Proceso de Mejora.

- a) Principales políticas de control interno. Se encuentra en proceso de implementación.
- b) Medidas de desempeño financiero, metas y alcance.

14. Información por Segmentos

No aplica.

15. Eventos Posteriores al Cierre

No aplica.

16. Partes Relacionadas

No aplica.

17. "Bajo protesta de decir verdad declaramos que los Estados Financieros y sus notas, son razonablemente correctos y son responsabilidad del emisor"

LIC. RICARDO F. AGUIRRE GUTIERREZ

DIRECTOR GENERAL.

C.P. FERMIN HERNANDEZ REYNA

SUBDIRECTOR DE FINANZAS Y
CONTROL.

Comisión Estatal de Vivienda

ORGANIGRAMA

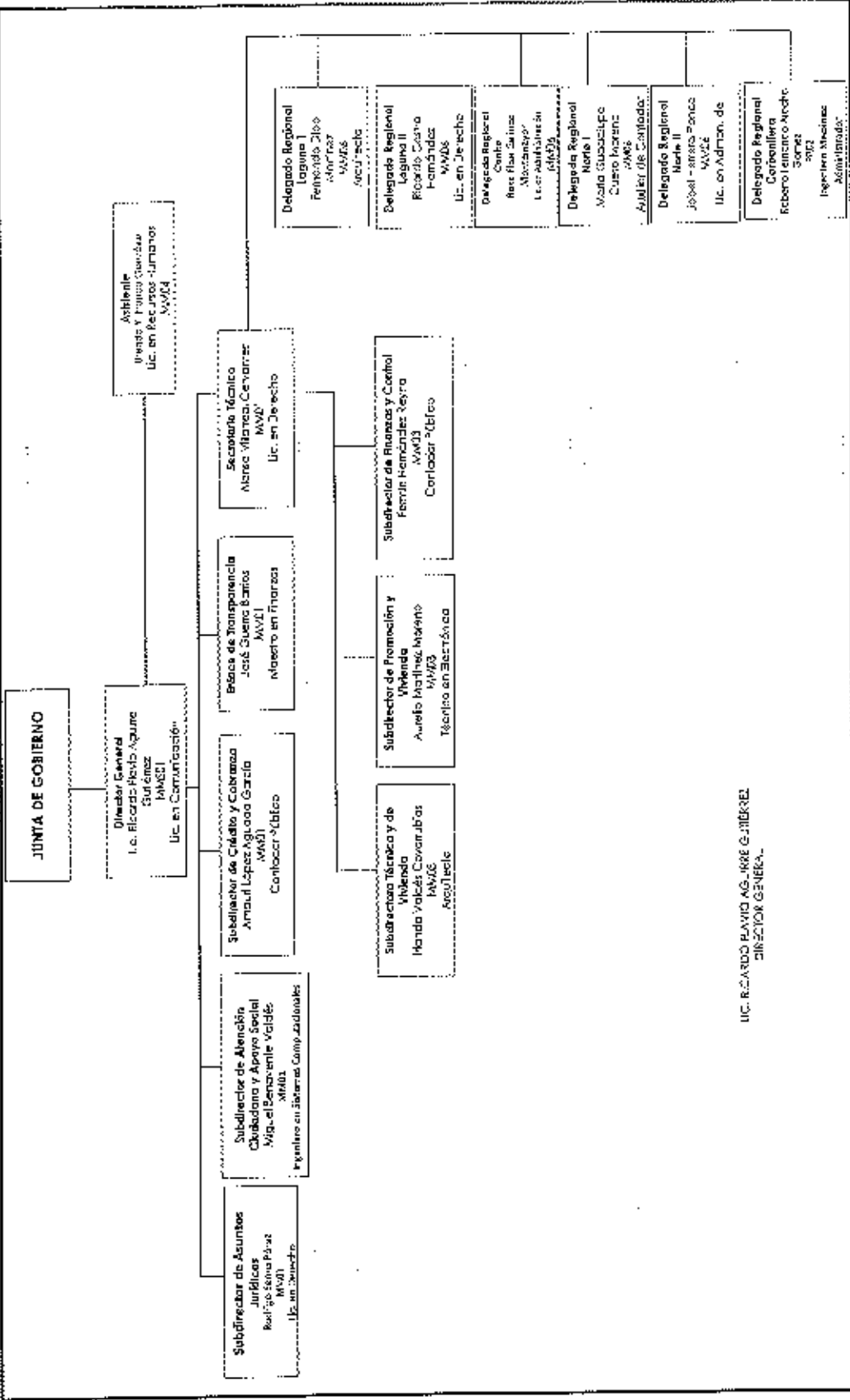

LIC. RICARDO RIVAS AGUIRRE GUTIERREZ
DIRECTOR GENERAL



Comisión Estatal de Vivienda

ORGANIGRAMA

Comisión Estatal de Vivienda

SECRETARÍA TÉCNICA

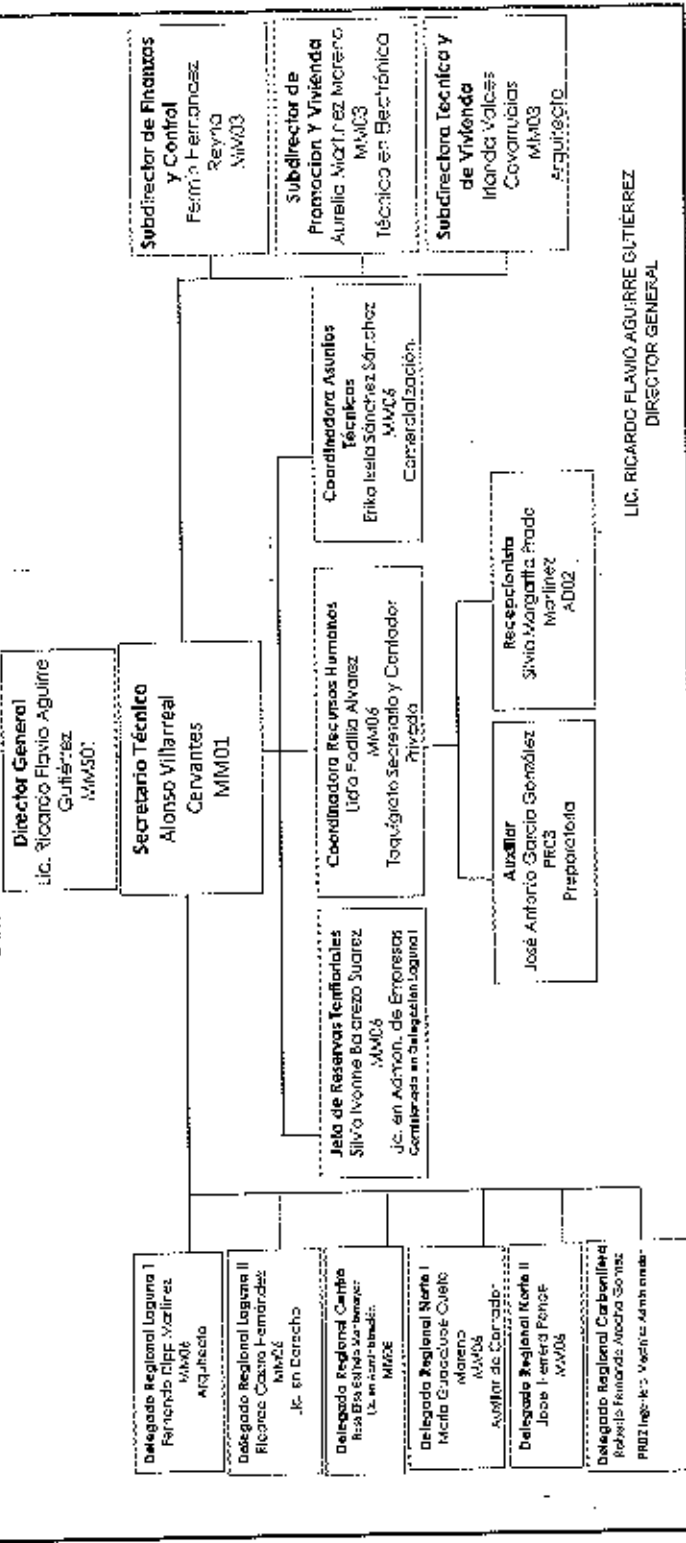

SUBDIRECCION DE CRÉDITO Y COBRANZA

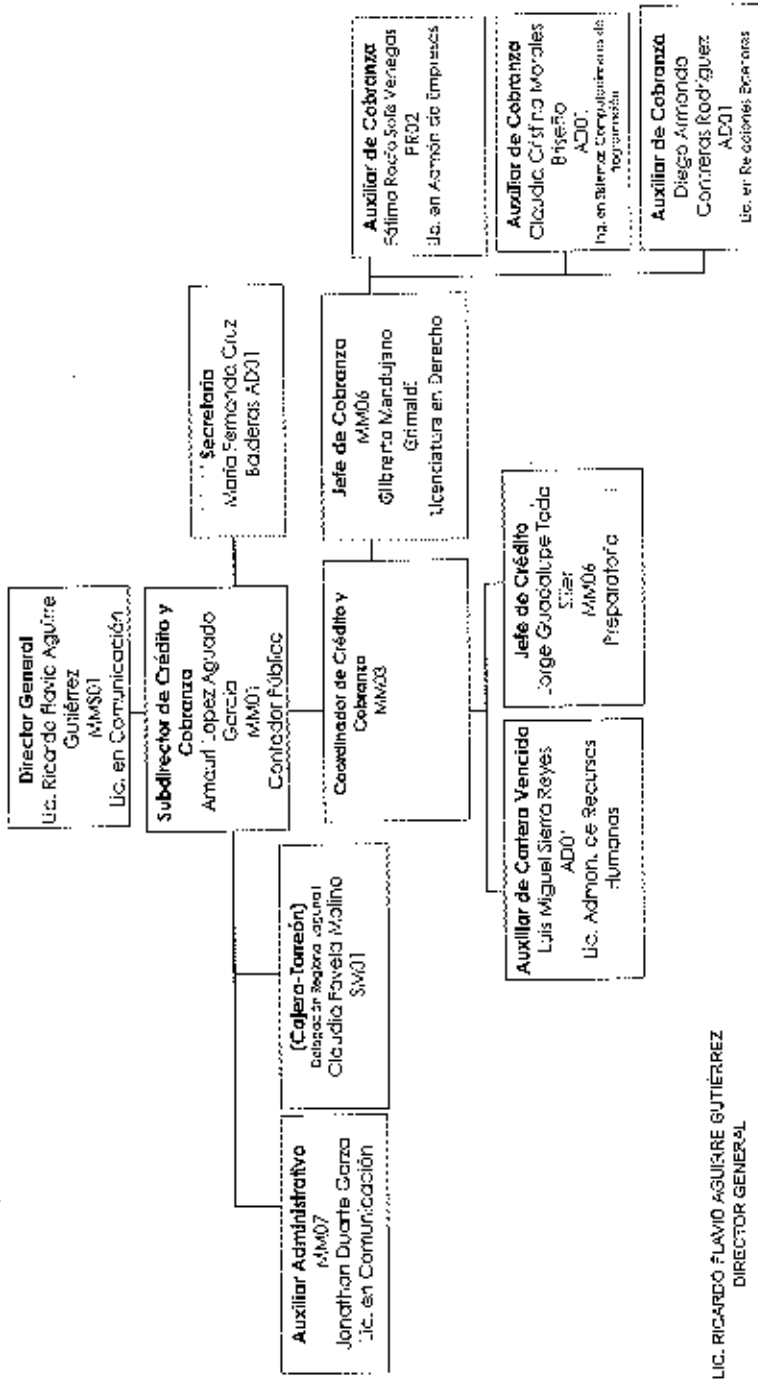



Coahuila **es!**

ORGANIGRAMA

Comisión Estatal de Vivienda

SUBDIRECCION DE ATENCIÓN CIUDADANA Y APOYO SOCIAL

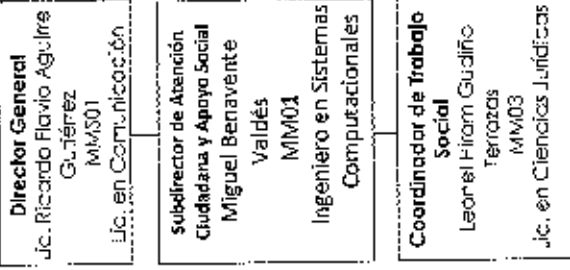

L.C. RICARDO FLAVIO AGUIRRE GUTIÉRREZ
DIRECTOR GENERAL



GOBIERNO
DE LA
REGION
CERTEZA
en
Cahuahua

ORGANIGRAMA

Comisión Estatal de Vivienda

UNIDAD DE TRANSPARENCIA

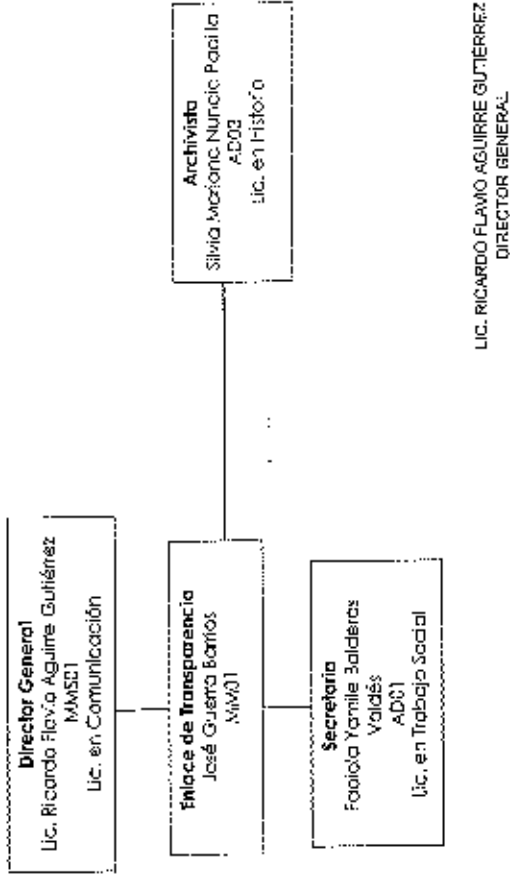

LIC. RICARDO FLAVIO AGUIRRE GUTÉRREZ
DIRECTOR GENERAL

SUBDIRECCION DE FINANZAS Y CONTROL

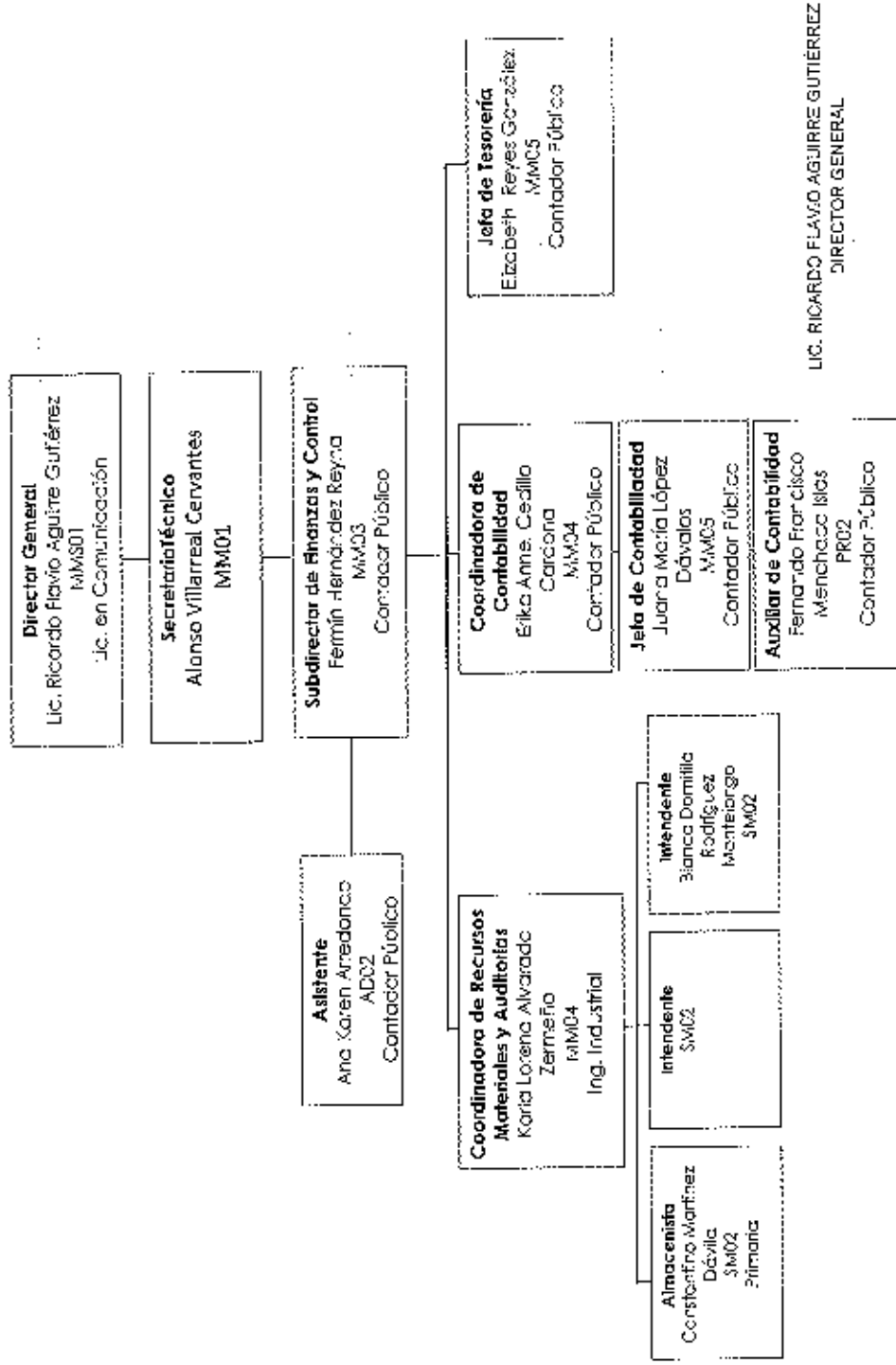

SUBDIRECCIÓN TÉCNICA Y DE VIVIENDA

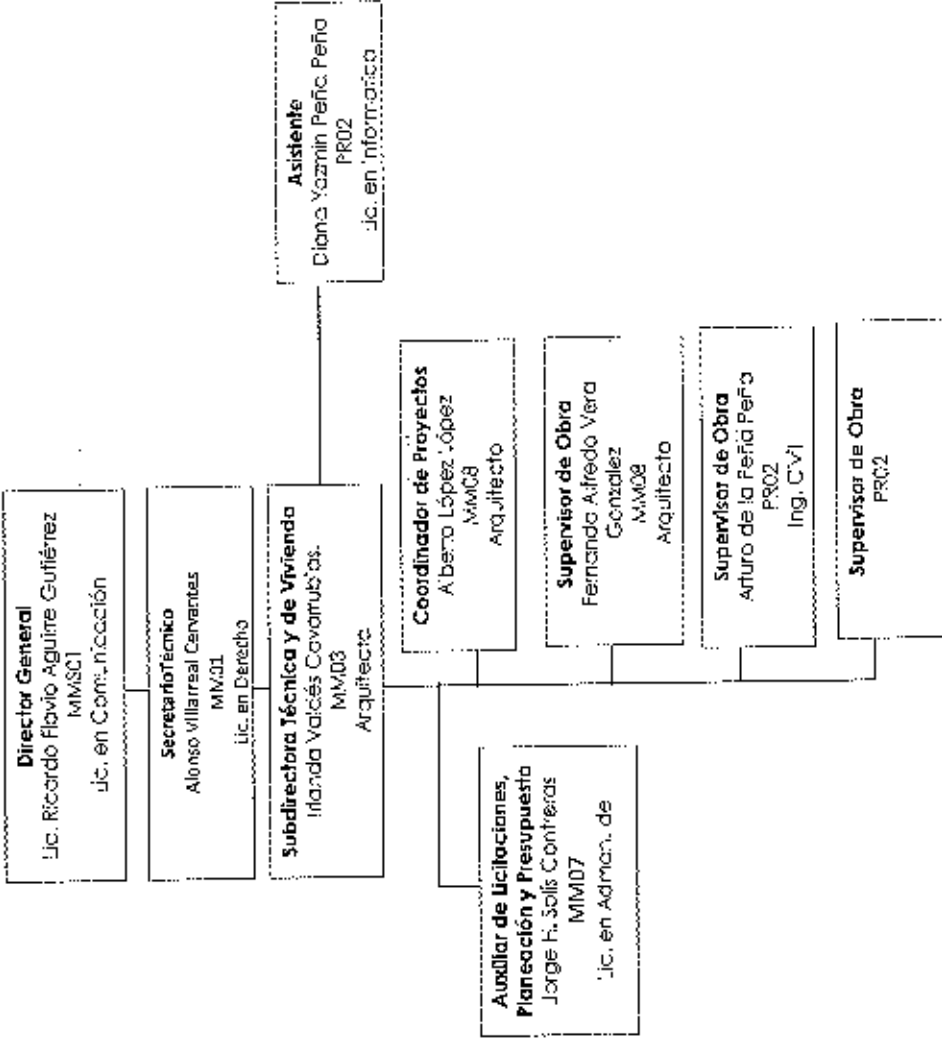

LIC. RICARDO FLAVIO AGUIRRE GUTIÉRREZ
 DIRECTOR GENERAL

SUBDIRECCION DE ASUNTOS JURIDICOS

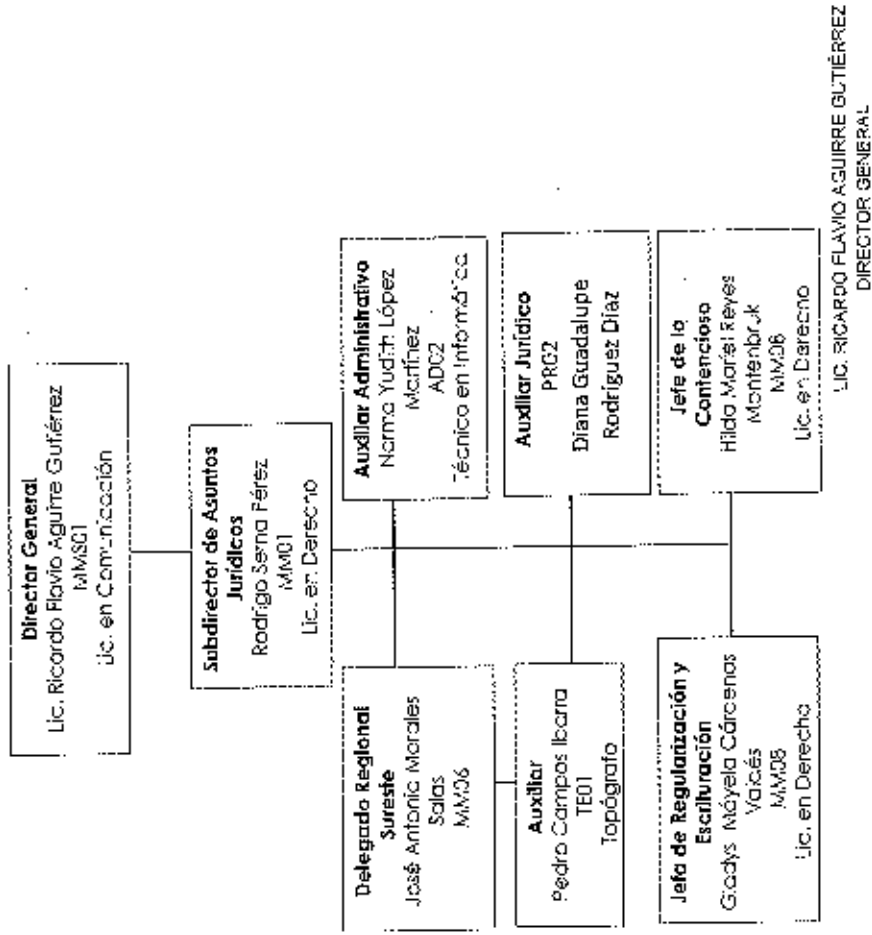

SUBDIRECCIÓN DE PROMOCIÓN Y VIVIENDA

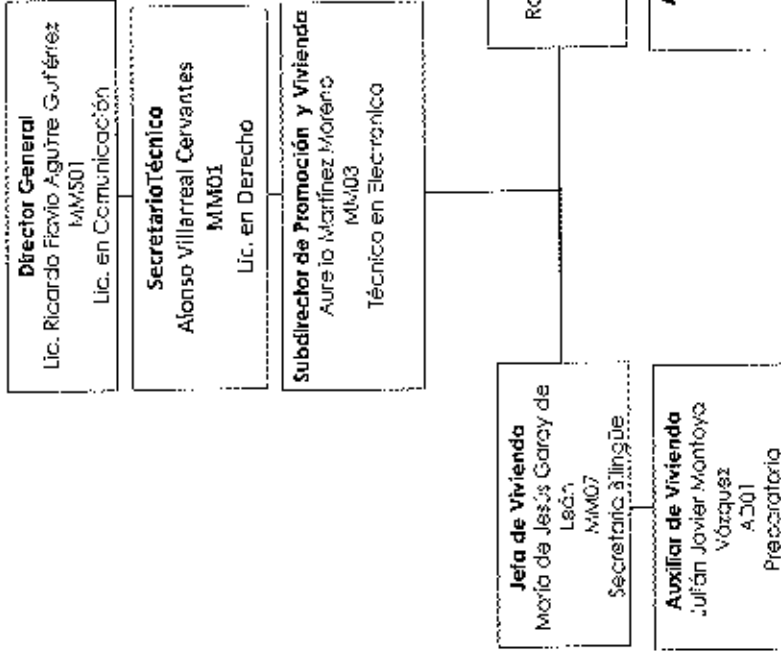

LIC. RICARDO FLAVIO AGUIRRE GUTIÉRREZ
DIRECTOR GENERAL



Coahuila **¡es!**

ORGANIGRAMA

Comisión Estatal de Vivienda

DELEGACIÓN REGIONAL NORTE II

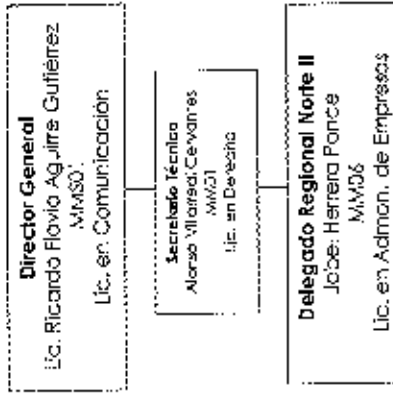

LIC. RICARDO FLAVIO AGUIRRE GUTIÉRREZ
DIRECTOR GENERAL



Fuerza
Coahuila **ES!**

ORGANIGRAMA

Comisión Estatal de Vivienda

DELEGACIÓN REGIONAL CENTRO

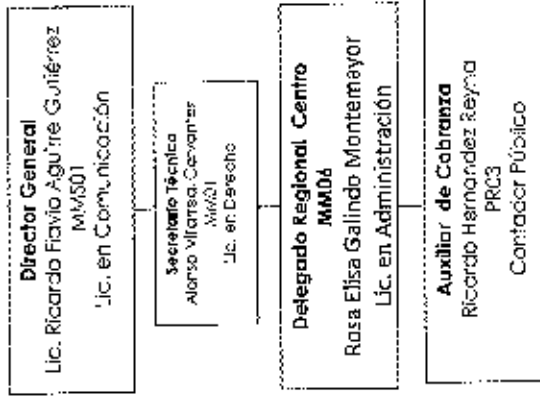

LIC. RICARDO FLAVIO AGUIRRE GUTIÉRREZ
DIRECTOR GENERAL



GOBIERNO
ESTADAL
Coahuila

ORGANIGRAMA

Comisión Estatal de Vivienda

DELEGACIÓN REGIONAL LAGUNA I

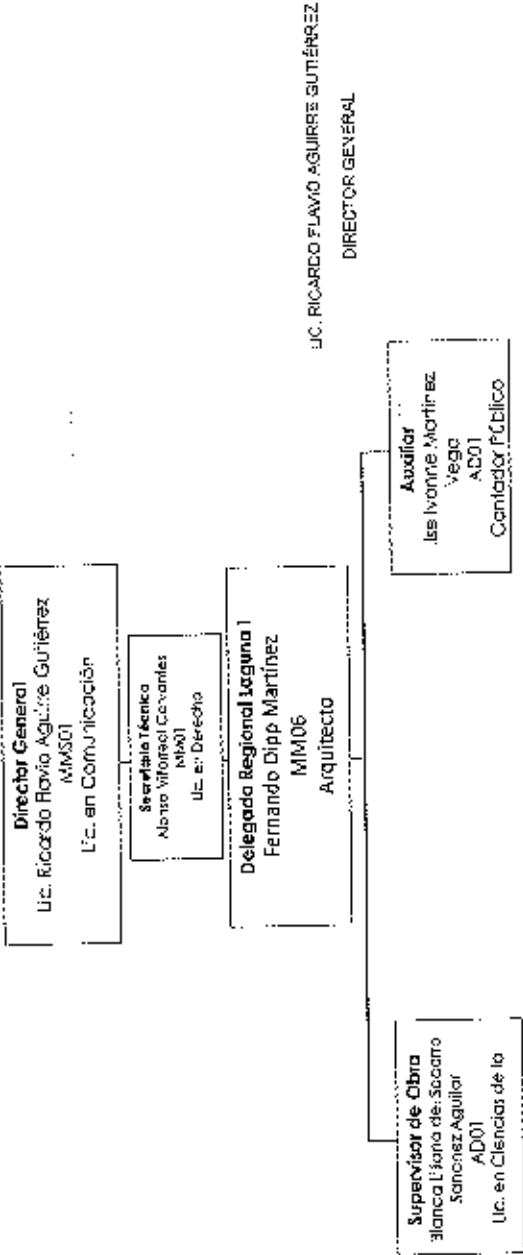

LIC. RICARDO FLAVIO AGUIRRE GUTIÉRREZ
DIRECTOR GENERAL



Comisión Estatal de Vivienda

ORGANIGRAMA

Comisión Estatal de Vivienda

DELEGACIÓN REGIONAL LAGUNA II

MATAMOROS, SAN PEDRO, MADERO Y VIESCA

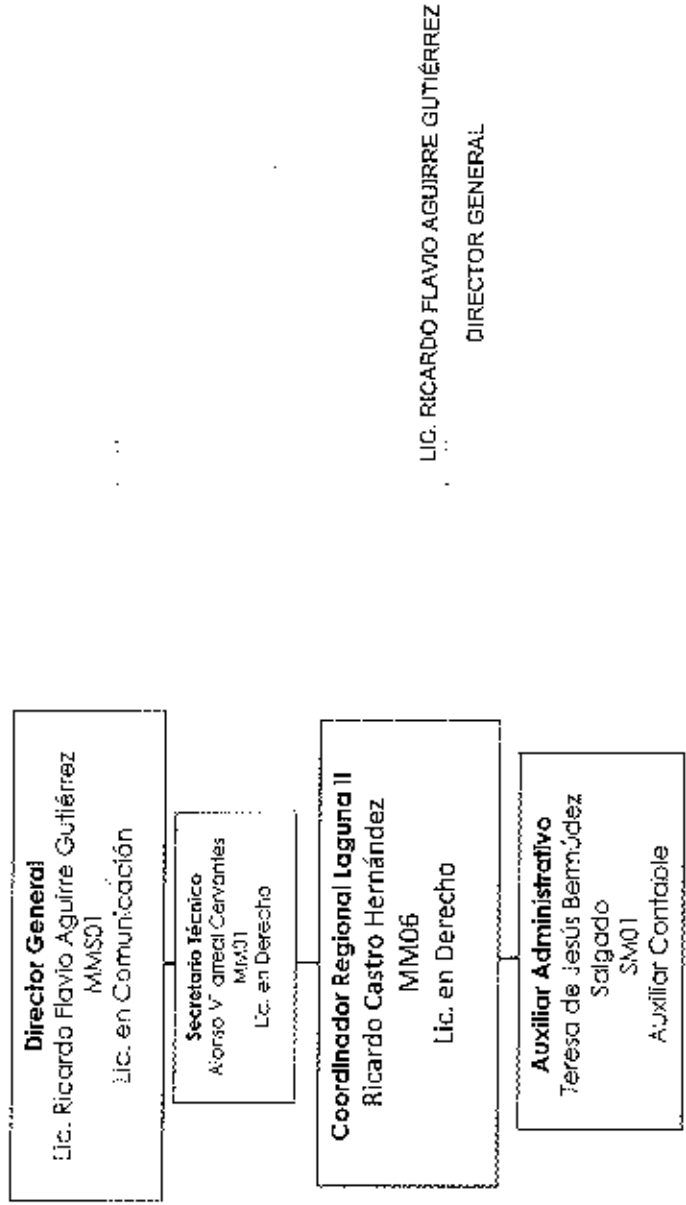



Coahuila
GOBIERNO DEL ESTADO

ORGANIGRAMA

Comisión Estatal de Vivienda

DELEGACIÓN REGIONAL NORTE I

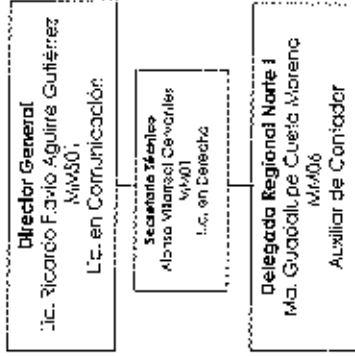

LIC. RICARDO FLAVIO AGUIRRE GUTIÉRREZ
DIRECTOR GENERAL



DELEGACIÓN CARBONIFERA

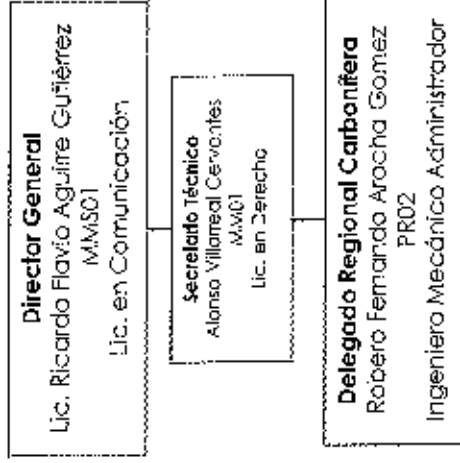

LIC. RICARDO FLAVIO AGUIRRE GUTIÉRREZ
DIRECTOR GENERAL

Gobierno
del Estado



Coahuila
de Zaragoza

Comisión Federal de Vigilancia

I).- BALANZA DE COMPROBACIÓN



**Comisión Estatal de Vivienda
COAHUILA DE ZARAGOZA**
Balanza de Comprobación del 01/ene./2021 al 31/dic./2021
Todas las cuentas. (De la cuenta: 1000 a la 9000)

Fecha: 26/ene./2022
hora de impresión: 11:30 a. m.

Usu. sistema: rptBalanzaComprobacion

Net.	Cuenta	Nombre de la cuenta	SALDO ANTERIOR		MOVIMIENTOS		SALDO ACTUAL	
			DEUDOR	ACREEDOR	DEUDOR	ACREEDOR	DEUDOR	ACREEDOR
D	1000	ACTIVO	\$95,281,727.28	\$0.00	\$52,129,435.14	\$54,970,557.98	\$93,440,604.44	\$0.00
D	1100	ACTIVO CIRCULANTE	\$87,139,881.59	\$0.00	\$57,400,211.24	\$54,970,557.98	\$83,575,535.25	\$0.00
D	1110	EFFECTIVO Y EQUIVALENTES	\$8,359,950.19	\$0.00	\$29,930,229.05	\$30,073,696.96	\$6,616,492.27	\$0.00
D	1111	EFFECTIVO	\$0.00	\$0.00	\$6,000.00	\$6,000.00	\$0.00	\$0.00
D	1111-1	FONDOS FIJOS	\$0.00	\$0.00	\$6,000.00	\$6,000.00	\$0.00	\$0.00
D	1112	BANCO TESORERÍA	\$8,359,950.19	\$0.00	\$23,324,229.05	\$30,067,696.96	\$6,616,492.27	\$0.00
D	1112-1	BANORTE	\$8,345,363.14	\$0.00	\$23,324,208.05	\$30,053,079.92	\$6,616,492.27	\$0.00
D	1112-2	AMAMEX	\$0.00	\$0.00	\$0.00	\$0.00	\$0.00	\$0.00
D	1112-3	BSVA BANCOMER	\$14,587.04	\$0.00	\$0.00	\$14,617.04	\$0.00	\$0.00
D	1112-4	HSBC	\$0.00	\$0.00	\$0.00	\$0.00	\$0.00	\$0.00
D	1112-5	SANTANDER SERFIN	\$0.00	\$0.00	\$0.00	\$0.00	\$0.00	\$0.00
D	1112-6	SCOTIABANK INVERLAT	\$0.00	\$0.00	\$0.00	\$0.00	\$0.00	\$0.00
D	1113	BANCOS/DEPENDENCIAS Y OTROS	\$0.00	\$0.00	\$0.00	\$0.00	\$0.00	\$0.00
D	1114	INVERSIONES TEMPORALES (HASTA 3 MESES)	\$0.00	\$0.00	\$0.00	\$0.00	\$0.00	\$0.00
D	1115	FONDOS CON AFECTACIÓN ESPECÍFICA	\$0.00	\$0.00	\$0.00	\$0.00	\$0.00	\$0.00
D	1116	DEPOSITOS DE FONDOS DE TERCEROS EN GARANTIA Y/O ADMINISTRACIÓN	\$0.00	\$0.00	\$0.00	\$0.00	\$0.00	\$0.00
D	1118	OTROS EFFECTIVOS Y EQUIVALENTES	\$0.00	\$0.00	\$0.00	\$0.00	\$0.00	\$0.00
D	1120	DERECHOS A RECIBIR EFFECTIVO O EQUIVALENTES	\$38,815,495.91	\$0.00	\$23,075,982.19	\$24,895,851.02	\$38,794,817.08	\$0.00
D	1121	INVERSIONES FINANCIERAS DE CORTO PLAZO	\$0.00	\$0.00	\$0.00	\$0.00	\$0.00	\$0.00
D	1122	CUENTAS POR COBRAR A CORTO PLAZO	\$98,548,406.44	\$0.00	\$22,775,384.88	\$24,574,121.69	\$38,749,689.63	\$0.00
D	1122-01	DOCUMENTOS POR COBRAR REGION SURESTE	\$23,650,504.50	\$0.00	\$2,120,816.61	\$4,381,122.08	\$21,591,199.05	\$0.00
D	1122-02	DOCUMENTOS POR COBRAR REGION NORTE 2-PM	\$1,370,903.08	\$0.00	\$82,620.00	\$89,280.00	\$1,384,543.08	\$0.00
D	1122-03	DOCUMENTOS POR COBRAR REGION NORTE 1A	\$164,400.00	\$0.00	\$0.00	\$2,880.00	\$161,520.00	\$0.00
D	1122-04	DOCUMENTOS POR COBRAR REGION LAIGUNA	\$5,267,866.39	\$0.00	\$1,193,658.53	\$581,386.45	\$5,880,250.63	\$0.00
D	1122-05	DOCUMENTOS POR COBRAR REGION LAIGUNA 2	\$3,383,225.40	\$0.00	\$0.00	\$98,885.00	\$3,294,240.40	\$0.00
D	1122-06	DOCUMENTOS POR COBRAR REGION CENTRO	\$1,802,082.83	\$0.00	\$198,008.90	\$224,481.60	\$1,745,647.93	\$0.00
D	1122-07	DOCUMENTOS POR COBRAR REGION CARBONIFERA	\$1,020,953.54	\$0.00	\$0.00	\$55,934.50	\$954,999.04	\$0.00
D	1122-52	PRODUCTOS DE CAPITAL	\$0.00	\$0.00	\$0.00	\$0.00	\$0.00	\$0.00
D	1122-62	APROVECHAMIENTOS PATRIMONIALES, MOBILIARIO Y EQUIPO DE ADMINISTRACIÓN	\$0.00	\$0.00	\$0.00	\$0.00	\$0.00	\$0.00
D	1122-71	INGRESOS POR VENTA DE BIENES O SERVICIOS	\$0.00	\$0.00	\$0.00	\$0.00	\$0.00	\$0.00
D	1122-79	OTROS INGRESOS Y BENEFICIOS VARIOS	\$0.00	\$0.00	\$186,096.02	\$188,096.02	\$0.00	\$0.00
D	1123	DEUDORES DIVERSOS POR COBRAR A CORTO PLAZO	\$67,089.47	\$0.00	\$300,597.31	\$322,735.33	\$44,847.45	\$0.00
D	1123-1	FUNCIONARIOS Y EMPLEADOS	\$67,089.47	\$0.00	\$300,597.31	\$322,735.33	\$44,847.45	\$0.00
D	1123-2	OTROS DEUDORES	\$0.00	\$0.00	\$0.00	\$0.00	\$0.00	\$0.00
D	1124	INGRESOS POR RECUPERAR A CORTO PLAZO	\$0.00	\$0.00	\$0.00	\$0.00	\$0.00	\$0.00
D	1125	DEUDORES POR ANTICIPOS DE LA TESORERÍA A CORTO PLAZO	\$0.00	\$0.00	\$0.00	\$0.00	\$0.00	\$0.00
D	1126	PRÉSTAMOS OTORGADOS A CORTO PLAZO	\$0.00	\$0.00	\$0.00	\$0.00	\$0.00	\$0.00
D	1129	OTROS DERECHOS A RECIBIR EFFECTIVO O EQUIVALENTES A CORTO PLAZO	\$0.00	\$0.00	\$0.00	\$0.00	\$0.00	\$0.00



**Comisión Estatal de Vivienda
COAHUILA DE ZARAGOZA**
Balanza de Comprobación del 01/ene./2021 al 31/dic./2021
Todas las cuentas. (De la cuenta: 1000 a la 9000)

Fecha y Hora de Impresión: 23/feb./2022 11:30 a. m.

Usu: enticact
Rep: rptBalanzaComprobacion*

Nat.	Cuenta	Nombre de la cuenta	SALDO ANTERIOR		MOVIMIENTOS		SALDO ACTUAL	
			DEUDOR	ACREEDOR	DEUDOR	ACREEDOR	DEUDOR	ACREEDOR
D	1130	DERECHOS A RECIBIR BIENES O SERVICIOS	\$319,263.56	\$0.00	\$0.00	\$0.00	\$319,263.56	\$0.00
D	1131	ANTICIPO A PROVEEDORES POR ADQUISICIÓN DE BIENES Y PRESTACIÓN DE SERVICIOS A CORTO PLAZO	\$0.00	\$0.00	\$0.00	\$0.00	\$0.00	\$0.00
D	1131-01	ANTICIPO A PROVEEDORES	\$0.00	\$0.00	\$0.00	\$0.00	\$0.00	\$0.00
D	1132	ANTICIPO A PROVEEDORES POR ADQUISICIÓN DE BIENES INMUEBLES Y BIENES A CORTO PLAZO	\$0.00	\$0.00	\$0.00	\$0.00	\$0.00	\$0.00
D	1133	ANTICIPO A PROVEEDORES POR ADQUISICIÓN DE BIENES INTANGIBLES A CORTO PLAZO	\$0.00	\$0.00	\$0.00	\$0.00	\$0.00	\$0.00
D	1134	ANTICIPO A CONTRATISTAS POR OBRAS PÚBLICAS A CORTO PLAZO	\$319,263.56	\$0.00	\$0.00	\$0.00	\$319,263.56	\$0.00
D	1134-1	ANTICIPO A CONTRATISTAS.	\$319,263.56	\$0.00	\$0.00	\$0.00	\$319,263.56	\$0.00
D	1139	OTROS DERECHOS A RECIBIR BIENES O SERVICIOS A CORTO PLAZO	\$0.00	\$0.00	\$0.00	\$0.00	\$0.00	\$0.00
D	1140	INVENTARIOS	\$39,845,162.34	\$0.00	\$0.00	\$0.00	\$39,845,162.34	\$0.00
D	1141	INVENTARIO DE MERCANCIAS PARA VENTA	\$39,845,162.34	\$0.00	\$0.00	\$0.00	\$39,845,162.34	\$0.00
D	1141-1	RESERVAS TERRITORIALES	\$39,845,162.34	\$0.00	\$0.00	\$0.00	\$39,845,162.34	\$0.00
D	1141-1-1	RESERVAS TERRITORIALES REGION SURESTE	\$4,699,674.00	\$0.00	\$0.00	\$0.00	\$4,699,674.00	\$0.00
D	1141-1-2	RESERVAS TERRITORIALES REGION CENTRO	\$2,000,000.00	\$0.00	\$0.00	\$0.00	\$2,000,000.00	\$0.00
D	1141-1-3	RESERVAS TERRITORIALES REGION NORTE	\$3,523,216.00	\$0.00	\$0.00	\$0.00	\$3,523,216.00	\$0.00
D	1141-1-4	RESERVAS TERRITORIALES REGION LAGUNA	\$23,633,272.34	\$0.00	\$0.00	\$0.00	\$23,633,272.34	\$0.00
D	1142	INVENTARIO DE MERCANCIAS TERMINADAS	\$0.00	\$0.00	\$0.00	\$0.00	\$0.00	\$0.00
D	1143	INVENTARIO DE MERCANCIAS EN PROCESO DE ELABORACIÓN	\$0.00	\$0.00	\$0.00	\$0.00	\$0.00	\$0.00
D	1144	INVENTARIO DE MATERIAS PRIMAS, MATERIALES Y SUMINISTROS PARA PRODUCCIÓN	\$0.00	\$0.00	\$0.00	\$0.00	\$0.00	\$0.00
D	1144-1	Productos Alimenticios, Agropecuarios y Forestales Adquiridos como Materia Prima	\$0.00	\$0.00	\$0.00	\$0.00	\$0.00	\$0.00
D	1144-2	Insumos Textiles Adquiridos como Materia Prima	\$0.00	\$0.00	\$0.00	\$0.00	\$0.00	\$0.00
D	1144-3	Productos de Papel, Cartón e Impresos Adquiridos como Materia Prima	\$0.00	\$0.00	\$0.00	\$0.00	\$0.00	\$0.00
D	1144-4	Combustibles, Lubricantes y Activos Adquiridos, Carbón y sus Derivados Adquiridos como Materia Prima	\$0.00	\$0.00	\$0.00	\$0.00	\$0.00	\$0.00
D	1144-5	Productos Químicos, Farmacéuticos y de Laboratorio Adquiridos como Materia Prima	\$0.00	\$0.00	\$0.00	\$0.00	\$0.00	\$0.00
D	1144-6	Productos Marítimos y e Base de metales no Metálicos Adquiridos como Materia Prima	\$0.00	\$0.00	\$0.00	\$0.00	\$0.00	\$0.00
D	1144-7	Productos de Cuero, Piel, Plástico y Hule Adquiridos como Materia Prima	\$0.00	\$0.00	\$0.00	\$0.00	\$0.00	\$0.00
D	1144-9	Otros Productos y Mercancías Adquiridos como Materia Prima	\$0.00	\$0.00	\$0.00	\$0.00	\$0.00	\$0.00
D	1145	BIENES EN TRÁNSITO	\$0.00	\$0.00	\$0.00	\$0.00	\$0.00	\$0.00
D	1150	ALMACENES	\$0.00	\$0.00	\$0.00	\$0.00	\$0.00	\$0.00
D	1151	ALMACÉN DE MATERIALES Y SUMINISTROS DE CONSUMO	\$0.00	\$0.00	\$0.00	\$0.00	\$0.00	\$0.00
D	1151-1	Mantenimiento de Administración, Emisión de Documentos y Artículos Oficiales	\$0.00	\$0.00	\$0.00	\$0.00	\$0.00	\$0.00
D	1151-2	Almorbates y Utensilios	\$0.00	\$0.00	\$0.00	\$0.00	\$0.00	\$0.00
D	1151-3	Materiales y Artículos de Construcción y de Reparación	\$0.00	\$0.00	\$0.00	\$0.00	\$0.00	\$0.00



**Comisión Estatal de Vivienda
COAHUILA DE ZARAGOZA**
Balanza de Comprobación del 01/ene./2021 al 31/dic./2021
Todas las cuentas. (De la cuenta: 1000 a la 9000)

Fecha y hora de impresión: 26/03/2022 11:30 a. m.

Url: rptBalanzaComprobacion
Rep: rptBalanzaComprobacion

Net.	Cuenta	Nombre de la cuenta	SALDO ANTERIOR		MOVIMIENTOS		SALDO ACTUAL	
			DEUDOR	ACREEDOR	DEUDOR	ACREEDOR	DEUDOR	ACREEDOR
D	1151-4	Productos Químicos, Farmacéuticos y de Laboratorio	\$0.00	\$0.00	\$0.00	\$0.00	\$0.00	\$0.00
D	1151-5	Combustibles, Lubricantes y Aditivos	\$0.00	\$0.00	\$0.00	\$0.00	\$0.00	\$0.00
D	1151-6	Vestuario, Blancos, Prendas de Protección y Artículos Deportivos	\$0.00	\$0.00	\$0.00	\$0.00	\$0.00	\$0.00
D	1151-7	Materiales y Suministros de Seguridad	\$0.00	\$0.00	\$0.00	\$0.00	\$0.00	\$0.00
D	1151-8	Herramientas, Refacciones y Accesorios Menores para Consumo	\$0.00	\$0.00	\$0.00	\$0.00	\$0.00	\$0.00
A	1160	ESTIMACIÓN POR PÉRDIDA O DETERIORO DE ACTIVOS CIRCULANTES	\$0.00	\$0.00	\$0.00	\$0.00	\$0.00	\$0.00
A	1161	ESTIMACIONES PARA CUENTAS INCOBRABLES POR DERECHOS A RECIBIR EFECTIVO O EQUIVALENTES	\$0.00	\$0.00	\$0.00	\$0.00	\$0.00	\$0.00
A	1162	ESTIMACIÓN POR DETERIORO DE INVENTARIOS	\$0.00	\$0.00	\$0.00	\$0.00	\$0.00	\$0.00
D	1190	OTROS ACTIVOS CIRCULANTES	\$0.00	\$0.00	\$0.00	\$0.00	\$0.00	\$0.00
D	1191	VALORES EN GARANTÍA	\$0.00	\$0.00	\$0.00	\$0.00	\$0.00	\$0.00
D	1192	BIENES EN GARANTÍA (EXCLUYE DEPÓSITOS DE FONDOS)	\$0.00	\$0.00	\$0.00	\$0.00	\$0.00	\$0.00
D	1193	BIENES DERIVADOS DE EMBARGOS, DECOMISOS, ASEGURAMIENTOS Y DACIÓN EN PAGO	\$0.00	\$0.00	\$0.00	\$0.00	\$0.00	\$0.00
D	1194	ADQUISICIÓN CON FONDOS DE TERCEROS	\$0.00	\$0.00	\$0.00	\$0.00	\$0.00	\$0.00
D	1200	ACTIVO NO CIRCULANTE	\$9,141,645.29	\$0.00	\$723,325.90	\$0.00	\$9,865,668.16	\$0.00
D	1210	INVERSIONES FINANCIERAS A LARGO PLAZO	\$0.00	\$0.00	\$0.00	\$0.00	\$0.00	\$0.00
D	1211	INVERSIONES A LARGO PLAZO	\$0.00	\$0.00	\$0.00	\$0.00	\$0.00	\$0.00
D	1211-1	Depósitos a LP en Moneda Nacional	\$0.00	\$0.00	\$0.00	\$0.00	\$0.00	\$0.00
D	1211-2	Depósitos a LP en Moneda Extranjera	\$0.00	\$0.00	\$0.00	\$0.00	\$0.00	\$0.00
D	1212	TÍTULOS Y VALORES A LARGO PLAZO	\$0.00	\$0.00	\$0.00	\$0.00	\$0.00	\$0.00
D	1212-1	Bonos a LP	\$0.00	\$0.00	\$0.00	\$0.00	\$0.00	\$0.00
D	1212-2	Valores Representativos de Deuda a LP	\$0.00	\$0.00	\$0.00	\$0.00	\$0.00	\$0.00
D	1212-3	Obligaciones Negociables a LP	\$0.00	\$0.00	\$0.00	\$0.00	\$0.00	\$0.00
D	1212-9	Otros Valores a LP	\$0.00	\$0.00	\$0.00	\$0.00	\$0.00	\$0.00
D	1213	FIDELCOMISOS, MANDATOS Y CONTRATOS ANALÓGOS	\$0.00	\$0.00	\$0.00	\$0.00	\$0.00	\$0.00
D	1213-1	Fideicomisos, Mandatos y Contratos Análogos del Poder Ejecutivo	\$0.00	\$0.00	\$0.00	\$0.00	\$0.00	\$0.00
D	1213-2	Fideicomisos, Mandatos y Contratos Análogos del Poder Legislativo	\$0.00	\$0.00	\$0.00	\$0.00	\$0.00	\$0.00
D	1213-3	Fideicomisos, Mandatos y Contratos Análogos del Poder Judicial	\$0.00	\$0.00	\$0.00	\$0.00	\$0.00	\$0.00
D	1213-4	Fideicomisos, Mandatos y Contratos Análogos Públicos no Empresariales y no Financieros	\$0.00	\$0.00	\$0.00	\$0.00	\$0.00	\$0.00
D	1213-5	Fideicomisos, Mandatos y Contratos Análogos Públicos Empresariales y no Financieros	\$0.00	\$0.00	\$0.00	\$0.00	\$0.00	\$0.00
D	1213-6	Fideicomisos, Mandatos y Contratos Análogos Públicos Financieros	\$0.00	\$0.00	\$0.00	\$0.00	\$0.00	\$0.00
D	1213-7	Fideicomisos, Mandatos y Contratos Análogos de Entidades Federales	\$0.00	\$0.00	\$0.00	\$0.00	\$0.00	\$0.00
D	1213-9	Fideicomisos, Mandatos y Contratos Análogos de Municipios	\$0.00	\$0.00	\$0.00	\$0.00	\$0.00	\$0.00
D	1213-9	Otros Fideicomisos, Mandatos y Contratos Análogos	\$0.00	\$0.00	\$0.00	\$0.00	\$0.00	\$0.00
D	1214	PARTICIPACIONES Y APORTACIONES DE CAPITAL	\$0.00	\$0.00	\$0.00	\$0.00	\$0.00	\$0.00
D	1214-1	Participaciones y Aportaciones de Capital a LP en el Sector Público	\$0.00	\$0.00	\$0.00	\$0.00	\$0.00	\$0.00
D	1214-2	Participaciones y Aportaciones de Capital a LP en el Sector Privado	\$0.00	\$0.00	\$0.00	\$0.00	\$0.00	\$0.00
D	1214-3	Participaciones y Aportaciones de Capital a LP en el Sector Externo	\$0.00	\$0.00	\$0.00	\$0.00	\$0.00	\$0.00



**Comisión Estatal de Vivienda
COAHUILA DE ZARAGOZA**
Balanza de Comprobación del 01/ene./2021 al 31/dic./2021
Todas las cuentas. (De la cuenta: 1000 a la 9000)

Fecha y Selector: 2022
Hora de Impresión: 11:30 a. m.

Url: s://hce
Rep: rptBalanzaComprobacion

Nat.	Cuenta	Nombre de la cuenta	SALDO ANTERIOR		MOVIMIENTOS		SALDO ACTUAL	
			DEUDOR	ACREEDOR	DEUDOR	ACREEDOR	DEUDOR	ACREEDOR
D	1220	DERECHOS A RECIBIR EFECTIVO O EQUIVALENTES A LARGO PLAZO	\$0.00	\$0.00	\$0.00	\$0.00	\$0.00	\$0.00
D	1221	DOCUMENTOS POR COBRAR A LARGO PLAZO	\$0.00	\$0.00	\$0.00	\$0.00	\$0.00	\$0.00
D	1222	DEUDORES DIVERSOS A LARGO PLAZO	\$0.00	\$0.00	\$0.00	\$0.00	\$0.00	\$0.00
D	1223	INGRESOS POR RECUPERAR A LARGO PLAZO	\$0.00	\$0.00	\$0.00	\$0.00	\$0.00	\$0.00
D	1224	PRÉSTAMOS OTORGADOS A LARGO PLAZO	\$0.00	\$0.00	\$0.00	\$0.00	\$0.00	\$0.00
D	1224-1	Préstamos Otorgados a LP al Sector Público	\$0.00	\$0.00	\$0.00	\$0.00	\$0.00	\$0.00
D	1224-2	Préstamos Otorgados a LP al Sector Privado	\$0.00	\$0.00	\$0.00	\$0.00	\$0.00	\$0.00
D	1224-3	Préstamos Otorgados a LP al Sector Externo	\$0.00	\$0.00	\$0.00	\$0.00	\$0.00	\$0.00
D	1229	OTROS DERECHOS A RECIBIR EFECTIVO O EQUIVALENTES A LARGO PLAZO	\$0.00	\$0.00	\$0.00	\$0.00	\$0.00	\$0.00
D	1230	BIENES INMUEBLES, INFRAESTRUCTURA Y CONSTRUCCIONES EN PROCESO	\$3,861,302.99	\$0.00	\$0.00	\$0.00	\$3,861,302.99	\$0.00
D	1231	TERRENOS	\$0.00	\$0.00	\$0.00	\$0.00	\$0.00	\$0.00
D	1232	VIVIENDAS	\$0.00	\$0.00	\$0.00	\$0.00	\$0.00	\$0.00
D	1232-1	VIVIENDAS	\$0.00	\$0.00	\$0.00	\$0.00	\$0.00	\$0.00
D	1233	EDIFICIOS NO HABITACIONALES	\$3,806,302.99	\$0.00	\$0.00	\$0.00	\$3,806,302.99	\$0.00
D	1233-1	EDIFICIOS	\$2,806,302.99	\$0.00	\$0.00	\$0.00	\$2,806,302.99	\$0.00
D	1234	INFRAESTRUCTURA	\$0.00	\$0.00	\$0.00	\$0.00	\$0.00	\$0.00
D	1234-1	Infraestructura de Carreteras	\$0.00	\$0.00	\$0.00	\$0.00	\$0.00	\$0.00
D	1234-2	Infraestructura Ferroviaria y Multimodal	\$0.00	\$0.00	\$0.00	\$0.00	\$0.00	\$0.00
D	1234-3	Infraestructura Portuaria	\$0.00	\$0.00	\$0.00	\$0.00	\$0.00	\$0.00
D	1234-4	Infraestructura Aeroportuaria	\$0.00	\$0.00	\$0.00	\$0.00	\$0.00	\$0.00
D	1234-5	Infraestructura de Telecomunicaciones	\$0.00	\$0.00	\$0.00	\$0.00	\$0.00	\$0.00
D	1234-6	Infraestructura de Agua Potable, Saneamiento, Hidroagrícola y Control de Inundaciones	\$0.00	\$0.00	\$0.00	\$0.00	\$0.00	\$0.00
D	1234-7	Infraestructura Eléctrica	\$0.00	\$0.00	\$0.00	\$0.00	\$0.00	\$0.00
D	1234-8	Infraestructura de Producción de Hidrocarburos	\$0.00	\$0.00	\$0.00	\$0.00	\$0.00	\$0.00
D	1234-9	Infraestructura de Refinación, Gas y Petroquímicos	\$0.00	\$0.00	\$0.00	\$0.00	\$0.00	\$0.00
D	1235	CONSTRUCCIONES EN PROCESO EN BIENES DE DOMINIO PÚBLICO	\$155,000.00	\$0.00	\$0.00	\$0.00	\$155,000.00	\$0.00
D	1235-1	Edificación Habitacional en Proceso	\$155,000.00	\$0.00	\$0.00	\$0.00	\$155,000.00	\$0.00
D	1235-2	Edificación no Habitacional en Proceso	\$0.00	\$0.00	\$0.00	\$0.00	\$0.00	\$0.00
D	1235-3	Construcción de Obras para el Abastecimiento de Agua, Petróleo, Gas, Electricidad y Telecomunicaciones en Proceso	\$0.00	\$0.00	\$0.00	\$0.00	\$0.00	\$0.00
D	1235-4	División de Terrenos y Construcción de Obras de Urbanización en Proceso	\$0.00	\$0.00	\$0.00	\$0.00	\$0.00	\$0.00
D	1235-5	Construcción de Vías de Comunicación en Proceso	\$0.00	\$0.00	\$0.00	\$0.00	\$0.00	\$0.00
D	1235-6	Otras Construcciones de Ingeniería Civil u Obra Pesada en Proceso	\$0.00	\$0.00	\$0.00	\$0.00	\$0.00	\$0.00
D	1235-7	Instalaciones y Equipamiento en Construcciones en Proceso	\$0.00	\$0.00	\$0.00	\$0.00	\$0.00	\$0.00
D	1235-8	Trabajos de Acabados en Edificaciones y Otros Trabajos Especializados en Proceso	\$0.00	\$0.00	\$0.00	\$0.00	\$0.00	\$0.00
D	1236	CONSTRUCCIONES EN PROCESO EN BIENES PROPIOS	\$0.00	\$0.00	\$0.00	\$0.00	\$0.00	\$0.00
D	1236-1	Edificación Habitacional en Proceso	\$0.00	\$0.00	\$0.00	\$0.00	\$0.00	\$0.00



**Comisión Estatal de Vivienda
COAHUILA DE ZARAGOZA**
Balanza de Comprobación del 01/ene./2021 al 31/dic./2021
Todas las cuentas. (De la cuenta: 1000 a la 9000)

Fecha y 28/abr./2022
Hora de Impresión 11:30 a. m.

L.sr: erivacc
Rep: rptBalanzaComprobacion

NÚM. CUENTA	NOMBRE DE LA CUENTA	SALDO ANTERIOR		MOVIMIENTOS		SALDO ACTUAL	
		DEUDOR	ACREEDOR	DEUDOR	ACREEDOR	DEUDOR	ACREEDOR
D 1236-2	Edificación no Habitacional en Proceso	\$0.00	\$0.00	\$0.00	\$0.00	\$0.00	\$0.00
D 1236-3	Construcción de Obras para el Abastecimiento de Agua, Petróleo, Gas, Electricidad y Telecomunicaciones en Proceso	\$0.00	\$0.00	\$0.00	\$0.00	\$0.00	\$0.00
D 1236-4	División de Terrenos y Construcción de Obras de Urbanización en Proceso	\$0.00	\$0.00	\$0.00	\$0.00	\$0.00	\$0.00
D 1236-5	Construcción de Vías de Comunicación en Proceso	\$0.00	\$0.00	\$0.00	\$0.00	\$0.00	\$0.00
D 1236-6	Otras Construcciones de Ingeniería Civil u Obra Pesada en Proceso	\$0.00	\$0.00	\$0.00	\$0.00	\$0.00	\$0.00
D 1236-7	Instalaciones y Equipamiento en Construcciones en Proceso	\$0.00	\$0.00	\$0.00	\$0.00	\$0.00	\$0.00
D 1236-9	Trabajos de Acabados en Edificaciones y Otros Trabajos Especializados en Proceso	\$0.00	\$0.00	\$0.00	\$0.00	\$0.00	\$0.00
D 1239	OTROS BIENES INMUEBLES	\$0.00	\$0.00	\$0.00	\$0.00	\$0.00	\$0.00
D 1240	BIENES MUEBLES	\$5,086,422.30	\$0.00	\$103,114.58	\$0.00	\$5,189,536.88	\$0.00
D 1241	MOBILIARIO Y EQUIPO DE ADMINISTRACIÓN	\$871,280.21	\$0.00	\$103,114.58	\$0.00	\$974,404.79	\$0.00
D 1241-1	Muebles de Oficina y Estantería	\$520,304.50	\$0.00	\$5,224.27	\$0.00	\$525,528.77	\$0.00
D 1241-2	Muebles, Excepto de Oficina y Estantería	\$112,828.00	\$0.00	\$0.00	\$0.00	\$112,828.00	\$0.00
D 1241-3	Equipo de Computo y de Tecnologías de la Información	\$238,147.71	\$0.00	\$85,660.31	\$0.00	\$323,808.02	\$0.00
D 1241-9	Caros Mobiliarios y Equipos de Administración	\$7,899.00	\$0.00	\$0.00	\$0.00	\$7,899.00	\$0.00
D 1242	MOBILIARIO Y EQUIPO EDUCACIONAL Y RECREATIVO	\$0.00	\$0.00	\$0.00	\$0.00	\$0.00	\$0.00
D 1242-1	Equipos y Aparatos Audiovisuales	\$0.00	\$0.00	\$0.00	\$0.00	\$0.00	\$0.00
D 1242-2	Aparatos Decorativos	\$0.00	\$0.00	\$0.00	\$0.00	\$0.00	\$0.00
D 1242-3	Cámaras Fotográficas y de Video	\$0.00	\$0.00	\$0.00	\$0.00	\$0.00	\$0.00
D 1242-4	Otro Mobiliario y Equipo Educativo y Recreativo	\$0.00	\$0.00	\$0.00	\$0.00	\$0.00	\$0.00
D 1243	EQUIPO E INSTRUMENTAL MEDICO Y DE LABORATORIO	\$0.00	\$0.00	\$0.00	\$0.00	\$0.00	\$0.00
D 1243-1	Equipo Médico y de Laboratorio	\$0.00	\$0.00	\$0.00	\$0.00	\$0.00	\$0.00
D 1243-2	Instrumental Médico y de Laboratorio	\$0.00	\$0.00	\$0.00	\$0.00	\$0.00	\$0.00
D 1244	VEHICULOS Y EQUIPO DE TRANSPORTE	\$4,214,132.09	\$0.00	\$0.00	\$0.00	\$4,214,132.09	\$0.00
D 1244-1	vehículos y equipo terrestre	\$4,214,132.09	\$0.00	\$0.00	\$0.00	\$4,214,132.09	\$0.00
D 1244-2	Camionetas y Remolques	\$0.00	\$0.00	\$0.00	\$0.00	\$0.00	\$0.00
D 1244-3	Equipo Aeroespacial	\$0.00	\$0.00	\$0.00	\$0.00	\$0.00	\$0.00
D 1244-4	Equipo Ferroviario	\$0.00	\$0.00	\$0.00	\$0.00	\$0.00	\$0.00
D 1244-5	Embarcaciones	\$0.00	\$0.00	\$0.00	\$0.00	\$0.00	\$0.00
D 1244-9	Otros Equipos de Transporte	\$0.00	\$0.00	\$0.00	\$0.00	\$0.00	\$0.00
D 1246	EQUIPO DE DEFENSA Y SEGURIDAD	\$0.00	\$0.00	\$0.00	\$0.00	\$0.00	\$0.00
D 1246-1	MAQUINARIA, OTROS EQUIPOS Y HERRAMIENTAS	\$0.00	\$0.00	\$0.00	\$0.00	\$0.00	\$0.00
D 1246-2	Maquinaria y Equipo Agropecuario	\$0.00	\$0.00	\$0.00	\$0.00	\$0.00	\$0.00
D 1246-3	Maquinaria y Equipo Industrial	\$0.00	\$0.00	\$0.00	\$0.00	\$0.00	\$0.00
D 1246-4	Maquinaria y Equipo de Construcción Industrial y Comercial	\$0.00	\$0.00	\$0.00	\$0.00	\$0.00	\$0.00
D 1246-5	Equipos de Comunicación y Telecomunicación	\$0.00	\$0.00	\$0.00	\$0.00	\$0.00	\$0.00
D 1246-6	Equipos de Generación Eléctrica, Aparatos y Accesorios Eléctricos	\$0.00	\$0.00	\$0.00	\$0.00	\$0.00	\$0.00
D 1246-7	Herramientas y Máquinas-Herramienta	\$0.00	\$0.00	\$0.00	\$0.00	\$0.00	\$0.00
D 1246-9	Otros Equipos	\$0.00	\$0.00	\$0.00	\$0.00	\$0.00	\$0.00



**Comisión Estatal de Vivienda
COAHUILA DE ZARAGOZA**
Balanza de Comprobación del 01/ene./2021 al 31/dic./2021
Todas las cuentas. (De la cuenta: 1000 a la 9000)

Fecha y 26/abr./2022
Hora de Impresión 11:30 a. m.

Usu: eriazc
Rep: rptBalanzaComprobacion

Nat.	Cuenta	Nombre de la cuenta	SALDO ANTERIOR		MOVIMIENTOS		SALDO ACTUAL	
			DEUDOR	ACREEDOR	DEUDOR	ACREEDOR	DEUDOR	ACREEDOR
		COLECCIONES, OBRAS DE ARTE Y OBJETOS VALIOSOS						
D	1247		\$0.00	\$0.00	\$0.00	\$0.00	\$0.00	\$0.00
D	1247-1	Bienes Artísticos, Culturales y Científicos	\$0.00	\$0.00	\$0.00	\$0.00	\$0.00	\$0.00
D	1247-2	Objetos de Valor	\$0.00	\$0.00	\$0.00	\$0.00	\$0.00	\$0.00
D	1248	ACTIVOS BIOLÓGICOS	\$0.00	\$0.00	\$0.00	\$0.00	\$0.00	\$0.00
D	1248-1	Bovinos	\$0.00	\$0.00	\$0.00	\$0.00	\$0.00	\$0.00
D	1248-2	Porcinos	\$0.00	\$0.00	\$0.00	\$0.00	\$0.00	\$0.00
D	1248-3	Aves	\$0.00	\$0.00	\$0.00	\$0.00	\$0.00	\$0.00
D	1248-4	Ovinos y Caprinos	\$0.00	\$0.00	\$0.00	\$0.00	\$0.00	\$0.00
D	1248-5	Facas y Acuicultura	\$0.00	\$0.00	\$0.00	\$0.00	\$0.00	\$0.00
D	1248-6	Equinos	\$0.00	\$0.00	\$0.00	\$0.00	\$0.00	\$0.00
D	1248-7	Especies Menores y de Zoológico	\$0.00	\$0.00	\$0.00	\$0.00	\$0.00	\$0.00
D	1248-8	Árboles y Plantas	\$0.00	\$0.00	\$0.00	\$0.00	\$0.00	\$0.00
D	1248-9	Otros Activos Biológicos	\$0.00	\$0.00	\$0.00	\$0.00	\$0.00	\$0.00
D	1250	ACTIVOS INTANGIBLES	\$96,120.00	\$0.00	\$620,109.32	\$0.00	\$716,229.32	\$0.00
D	1251	SOFTWARE	\$95,120.00	\$0.00	\$620,109.32	\$0.00	\$715,229.32	\$0.00
D	1252	PATENTES, MARCAS Y DERECHOS	\$0.00	\$0.00	\$0.00	\$0.00	\$0.00	\$0.00
D	1252-1	Patentes	\$0.00	\$0.00	\$0.00	\$0.00	\$0.00	\$0.00
D	1252-2	Marcas	\$0.00	\$0.00	\$0.00	\$0.00	\$0.00	\$0.00
D	1252-3	Derechos	\$0.00	\$0.00	\$0.00	\$0.00	\$0.00	\$0.00
D	1253	CONCESIONES Y FRANQUICIAS	\$0.00	\$0.00	\$0.00	\$0.00	\$0.00	\$0.00
D	1253-1	Concesiones	\$0.00	\$0.00	\$0.00	\$0.00	\$0.00	\$0.00
D	1253-2	Franquicias	\$0.00	\$0.00	\$0.00	\$0.00	\$0.00	\$0.00
D	1254	LICENCIAS	\$0.00	\$0.00	\$0.00	\$0.00	\$0.00	\$0.00
D	1254-1	Licencias Intelectuales e Intelectuales	\$0.00	\$0.00	\$0.00	\$0.00	\$0.00	\$0.00
D	1254-2	Licencias Industriales, Comerciales y Otras	\$0.00	\$0.00	\$0.00	\$0.00	\$0.00	\$0.00
D	1259	OTROS ACTIVOS INTANGIBLES	\$0.00	\$0.00	\$0.00	\$0.00	\$0.00	\$0.00
A	1260	DEPRECIACIÓN, DETERIORO Y AMORTIZACIÓN ACUMULADA DE BIENES	\$0.00	\$0.00	\$0.00	\$0.00	\$0.00	\$0.00
A	1261	DEPRECIACIÓN ACUMULADA DE BIENES INMUEBLES	\$0.00	\$0.00	\$0.00	\$0.00	\$0.00	\$0.00
A	1261-2	Depreciación Acumulada de Viviendas.	\$0.00	\$0.00	\$0.00	\$0.00	\$0.00	\$0.00
A	1261-3	Depreciación Acumulada de Edificios no Habitacionales.	\$0.00	\$0.00	\$0.00	\$0.00	\$0.00	\$0.00
A	1261-4	Depreciación Acumulada de Otros Bienes Inmuebles.	\$0.00	\$0.00	\$0.00	\$0.00	\$0.00	\$0.00
A	1262	DEPRECIACIÓN ACUMULADA DE INFRAESTRUCTURA	\$0.00	\$0.00	\$0.00	\$0.00	\$0.00	\$0.00
A	1263	DEPRECIACIÓN ACUMULADA DE BIENES MUEBLES	\$0.00	\$0.00	\$0.00	\$0.00	\$0.00	\$0.00
A	1263-1	Depreciación Acumulada de Mobiliario y Equipo de Administración.	\$0.00	\$0.00	\$0.00	\$0.00	\$0.00	\$0.00
A	1263-2	Depreciación Acumulada de Mobiliario y Equipo Educativo y Recreativo.	\$0.00	\$0.00	\$0.00	\$0.00	\$0.00	\$0.00
A	1263-3	Depreciación Acumulada de Instrumental Médico y de Laboratorio.	\$0.00	\$0.00	\$0.00	\$0.00	\$0.00	\$0.00
A	1263-4	Depreciación Acumulada de Equipo de Transporte.	\$0.00	\$0.00	\$0.00	\$0.00	\$0.00	\$0.00
A	1263-5	Depreciación Acumulada de Equipo de Defensa y Seguridad.	\$0.00	\$0.00	\$0.00	\$0.00	\$0.00	\$0.00
A	1263-6	Depreciación Acumulada de Maquinaria, otros Equipos y Herramientas.	\$0.00	\$0.00	\$0.00	\$0.00	\$0.00	\$0.00



**Comisión Estatal de Vivienda
COAHUILA DE ZARAGOZA**
Balanza de Comprobación del 01/ene./2021 al 31/dic./2021
Todas las cuentas. (De la cuenta: 1000 a la 9000)

Fecha y hora de Impresión: 26/abr./2022 11:30 a. m.

Usu: anisalc
Rep: rptBalanzaComprobacion

Nal.	Cuenta	Nombre de la cuenta	SALDO ANTERIOR		MOVIMIENTOS		SALDO ACTUAL	
			DEUDOR	ACREEDOR	DEUDOR	ACREEDOR	DEUDOR	ACREEDOR
A	1263-7	Depreciación Acumulada de Colecciones, Obras de Arts y Objetos Valiosos.	\$0.00	\$0.00	\$0.00	\$0.00	\$0.00	\$0.00
A	1264	DETERIORO ACUMULADO DE ACTIVOS BIOLÓGICOS	\$0.00	\$0.00	\$0.00	\$0.00	\$0.00	\$0.00
A	1265	AMORTIZACIÓN ACUMULADA DE ACTIVOS INTANGIBLES	\$0.00	\$0.00	\$0.00	\$0.00	\$0.00	\$0.00
A	1265-1	Amortización: Acumulada de Software.	\$0.00	\$0.00	\$0.00	\$0.00	\$0.00	\$0.00
A	1265-2	Amortización Acumulada de Patentes, Marcas y Derechos.	\$0.00	\$0.00	\$0.00	\$0.00	\$0.00	\$0.00
A	1265-3	Amortización Acumulada de Concesiones y Franquicias.	\$0.00	\$0.00	\$0.00	\$0.00	\$0.00	\$0.00
A	1265-4	Amortización Acumulada de Licencias.	\$0.00	\$0.00	\$0.00	\$0.00	\$0.00	\$0.00
A	1265-5	Amortización Acumulada de otros Activos Intangibles.	\$0.00	\$0.00	\$0.00	\$0.00	\$0.00	\$0.00
D	1270	ACTIVOS DIFERIDOS	\$0.00	\$0.00	\$0.00	\$0.00	\$0.00	\$0.00
D	1271	ESTUDIOS, FORMULACIÓN Y EVALUACIÓN DE PROYECTOS	\$0.00	\$0.00	\$0.00	\$0.00	\$0.00	\$0.00
D	1272	DERECHOS SOBRE BIENES EN RÉGIMEN DE ARRENDAMIENTO FINANCIERO	\$0.00	\$0.00	\$0.00	\$0.00	\$0.00	\$0.00
D	1273	GASTOS PAGADOS POR ADELANTADO A LARGO PLAZO	\$0.00	\$0.00	\$0.00	\$0.00	\$0.00	\$0.00
D	1274	ANTICIPOS A LARGO PLAZO	\$0.00	\$0.00	\$0.00	\$0.00	\$0.00	\$0.00
D	1275	BENEFICIOS AL RETIRO DE EMPLEADOS PAGADOS POR ADELANTADO	\$0.00	\$0.00	\$0.00	\$0.00	\$0.00	\$0.00
D	1279	OTROS ACTIVOS DIFERIDOS	\$0.00	\$0.00	\$0.00	\$0.00	\$0.00	\$0.00
D	1279-1	DEPOSITOS EN GARANTIA	\$0.00	\$0.00	\$0.00	\$0.00	\$0.00	\$0.00
A	1280	ESTIMACIÓN POR PÉRDIDA O DETERIORO DE ACTIVOS NO CIRCULANTES	\$0.00	\$0.00	\$0.00	\$0.00	\$0.00	\$0.00
A	1281	ESTIMACIONES POR PÉRDIDA DE CUENTAS INCOBRABLES DE DOCUMENTOS POR COBRAR A LARGO PLAZO	\$0.00	\$0.00	\$0.00	\$0.00	\$0.00	\$0.00
A	1282	ESTRACIONES POR PÉRDIDA DE CUENTAS INCOBRABLES DE DEUDORES DIVERSOS POR COBRAR A LARGO PLAZO	\$0.00	\$0.00	\$0.00	\$0.00	\$0.00	\$0.00
A	1283	ESTIMACIONES POR PÉRDIDA DE CUENTAS INCOBRABLES DE INGRESOS POR COBRAR A LARGO PLAZO	\$0.00	\$0.00	\$0.00	\$0.00	\$0.00	\$0.00
A	1284	ESTIMACIONES POR PÉRDIDA DE CUENTAS INCOBRABLES DE PRÉSTAMOS OTORGADOS A LARGO PLAZO	\$0.00	\$0.00	\$0.00	\$0.00	\$0.00	\$0.00
A	1289	ESTIMACIONES POR PÉRDIDA DE OTRAS CUENTAS INCOBRABLES A LARGO PLAZO	\$0.00	\$0.00	\$0.00	\$0.00	\$0.00	\$0.00
D	1290	OTROS ACTIVOS NO CIRCULANTES	\$0.00	\$0.00	\$0.00	\$0.00	\$0.00	\$0.00
D	1291	BIENES EN CONCESIÓN	\$0.00	\$0.00	\$0.00	\$0.00	\$0.00	\$0.00
D	1292	BIENES EN ARRENDAMIENTO FINANCIERO	\$0.00	\$0.00	\$0.00	\$0.00	\$0.00	\$0.00
D	1293	BIENES EN COMODATO	\$0.00	\$0.00	\$0.00	\$0.00	\$0.00	\$0.00
A	2000	PASIVO	\$0.00	\$51,438,726.81	\$63,453,357.01	\$28,174,090.95	\$0.00	\$76,160,463.96
A	2100	PASIVO CIRCULANTE	\$0.00	\$1,741,272.38	\$28,302,842.01	\$28,174,090.95	\$0.00	\$1,612,522.93
A	2110	CUENTAS POR PAGAR A CORTO PLAZO	\$0.00	\$587,325.07	\$28,285,035.01	\$28,160,443.06	\$0.00	\$453,732.12
A	2111	SERVICIOS PERSONALES POR PAGAR A CORTO PLAZO	\$0.00	\$0.00	\$19,542,890.35	\$16,543,890.35	\$0.00	\$0.00
A	2111-1	Remuneración por pagar al Personal de carácter permanente a CP	\$0.00	\$0.00	\$11,875,000.78	\$11,975,000.78	\$0.00	\$0.00
A	2111-2	Remuneración por pagar al Personal de carácter transitorio a CP	\$0.00	\$0.00	\$0.00	\$0.00	\$0.00	\$0.00
A	2111-3	Remuneraciones Adicionales y Especiales por Pagar a CP	\$0.00	\$0.00	\$1,764,729.69	\$1,764,729.69	\$0.00	\$0.00
A	2111-4	Seguridad Social y Seguros por pagar a CP	\$0.00	\$0.00	\$1,881,258.18	\$1,881,258.18	\$0.00	\$0.00
A	2111-5	Otras prestaciones sociales y económicas por pagar a CP	\$0.00	\$0.00	\$942,503.71	\$942,503.71	\$0.00	\$0.00



**Comisión Estatal de Vivienda
COAHUILA DE ZARAGOZA**
Balanza de Comprobación del 01/ene./2021 al 31/dic./2021
Todas las cuentas. (De la cuenta: 1000 a la 9000).

Fecha y hora de Impresión: 26/abr/2022 11:30 a. m.

Usc: 616602
Rep: 3/BalanzaComprobacion

NaC	Cuenta	Nombre de la cuenta	SALDO ANTERIOR		MOVIMIENTOS		SALDO ACTUAL	
			DEUDOR	ACREEDOR	DEUDOR	ACREEDOR	DEUDOR	ACREEDOR
A	2111-0	Estímulos a servidores públicos por pagar a CP	\$0.00	\$0.00	\$0.00	\$0.00	\$0.00	\$0.00
A	2112	PROVEEDORES POR PAGAR A CORTO PLAZO	\$0.00	\$5.00	\$5,876,159.38	\$9,876,773.92	\$0.00	\$661.54
A	2112-1	Deudas por Adquisición de Bienes y Contratación de Servicios por Pagar a Cp	\$0.00	\$5.00	\$5,152,875.48	\$5,153,562.02	\$0.00	\$661.54
A	2112-2	Deudas por Adquisición de Bienes Inmuebles, Muebles e Intangibles por Pagar a Cp	\$0.00	\$0.00	\$723,223.90	\$723,223.90	\$0.00	\$0.00
A	2113	CONTRATISTAS POR OBRAS PÚBLICAS POR PAGAR A CORTO PLAZO	\$0.00	\$6,752.09	\$0.00	\$0.00	\$0.00	\$6,752.09
A	2113-1	CONTRATISTAS POR PAGAR A CORTO PLAZO	\$0.00	\$0.00	\$0.00	\$0.00	\$0.00	\$0.00
A	2114	PARTICIPACIONES Y APORTACIONES POR PAGAR A CORTO PLAZO	\$0.00	\$0.00	\$0.00	\$0.00	\$0.00	\$0.00
A	2115	TRANSFERENCIAS OTORGADAS POR PAGAR A CORTO PLAZO	\$0.00	\$14,603.22	\$442,868.30	\$442,868.30	\$0.00	\$14,603.22
A	2115-1	ACREEDORES DIVERSOS	\$0.00	\$14,603.22	\$442,868.30	\$442,868.30	\$0.00	\$14,603.22
A	2116	INTERESES, COMISIONES Y OTROS GASTOS DE LA DEUDA PÚBLICA POR PAGAR A CORTO PLAZO	\$0.00	\$0.00	\$0.00	\$0.00	\$0.00	\$0.00
A	2117	RETENCIONES Y CONTRIBUCIONES POR PAGAR A CORTO PLAZO	\$0.00	\$562,914.76	\$3,735,180.47	\$3,861,661.98	\$0.00	\$423,393.27
A	2117-1	RETENCIONES.	\$0.00	\$607,402.67	\$3,448,873.10	\$3,370,868.70	\$0.00	\$409,296.27
A	2118	DEVOLUCIONES DE LA LEY DE INGRESOS POR PAGAR A CORTO PLAZO	\$0.00	\$0.00	\$0.00	\$0.00	\$0.00	\$0.00
A	2118-1	REINTEGRO DE PROGRAMAS	\$0.00	\$0.00	\$0.00	\$0.00	\$0.00	\$0.00
A	2119	OTRAS CUENTAS POR PAGAR A CORTO PLAZO	\$0.00	\$1,660.00	\$1,698,898.51	\$1,695,248.51	\$0.00	\$0.00
A	2119-1	FUNCIONARIOS Y EMPLEADOS	\$0.00	\$1,650.00	\$41,440.51	\$39,790.51	\$0.00	\$0.00
A	2119-1-0118	CLAUDIA CRISTINA MORALES BRISEÑO	\$0.00	\$0.00	\$0.00	\$0.00	\$0.00	\$0.00
A	2119-2	OTRAS CUENTAS POR PAGAR A CORTO PLAZO	\$0.00	\$0.00	\$1,094,478.00	\$1,094,478.00	\$0.00	\$0.00
A	2119-3	DEVOLUCIÓN DE CANCELACIÓN DE PROGRAMA	\$0.00	\$0.00	\$560,980.00	\$560,980.00	\$0.00	\$0.00
A	2119-4	APOYOS SOCIALES (VIVIENDA SOCIAL)	\$0.00	\$0.00	\$0.00	\$0.00	\$0.00	\$0.00
A	2120	DOCUMENTOS POR PAGAR A CORTO PLAZO	\$0.00	\$0.00	\$0.00	\$0.00	\$0.00	\$0.00
A	2121	DOCUMENTOS COMERCIALES POR PAGAR A CORTO PLAZO	\$0.00	\$0.00	\$0.00	\$0.00	\$0.00	\$0.00
A	2122	DOCUMENTOS CON CONTRATISTAS POR OBRAS PÚBLICAS POR PAGAR A CORTO PLAZO	\$0.00	\$0.00	\$0.00	\$0.00	\$0.00	\$0.00
A	2129	OTROS DOCUMENTOS POR PAGAR A CORTO PLAZO	\$0.00	\$0.00	\$0.00	\$0.00	\$0.00	\$0.00
A	2130	PORCIÓN A CORTO PLAZO DE LA DEUDA PÚBLICA A LARGO PLAZO	\$0.00	\$0.00	\$0.00	\$0.00	\$0.00	\$0.00
A	2131	PORCIÓN A CORTO PLAZO DE LA DEUDA PÚBLICA INTERNA	\$0.00	\$0.00	\$0.00	\$0.00	\$0.00	\$0.00
A	2131-1	Porción a CP de Títulos y Valores de Deuda Pública Interna	\$0.00	\$0.00	\$0.00	\$0.00	\$0.00	\$0.00
A	2131-2	Porción a CP de los Préstamos de la Deuda Pública Interna	\$0.00	\$0.00	\$0.00	\$0.00	\$0.00	\$0.00
A	2132	PORCIÓN A CORTO PLAZO DE LA DEUDA PÚBLICA EXTERNA	\$0.00	\$0.00	\$0.00	\$0.00	\$0.00	\$0.00
A	2132-1	Porción a CP de Títulos y Valores de Deuda Pública Externa	\$0.00	\$0.00	\$0.00	\$0.00	\$0.00	\$0.00
A	2132-2	Porción a CP de los Préstamos de la Deuda Pública Externa	\$0.00	\$0.00	\$0.00	\$0.00	\$0.00	\$0.00
A	2133	PORCIÓN A CORTO PLAZO DE ARRENDAMIENTO FINANCIERO	\$0.00	\$0.00	\$0.00	\$0.00	\$0.00	\$0.00
A	2133-1	Porción a CP de Arrendamiento Financiero Nacional	\$0.00	\$0.00	\$0.00	\$0.00	\$0.00	\$0.00
A	2133-2	Porción a CP de Arrendamiento Financiero Internacional	\$0.00	\$0.00	\$0.00	\$0.00	\$0.00	\$0.00
A	2149	TÍTULOS Y VALORES A CORTO PLAZO	\$0.00	\$0.00	\$0.00	\$0.00	\$0.00	\$0.00



**Comisión Estatal de Vivienda
COAHUILA DE ZARAGOZA**
Balanza de Comprobación del 01/ene./2021 al 31/dic./2021
Todas las cuentas. (De la cuenta: 1000 a la 9000)

Fecha y Hora de Impresión: 26/abr./2022 11:30 a. m.

Usr: eticac
Rpt: rptBalanzaComprobador

Nat.	Cuenta	Nombre de la cuenta	SALDO ANTERIOR				MOVIMIENTOS				SALDO ACTUAL		
			DEUDOR	ACREEDOR	DEUDOR	ACREEDOR	DEUDOR	ACREEDOR	DEUDOR	ACREEDOR			
A	2141	TÍTULOS Y VALORES DE LA DEUDA PÚBLICA INTERNA A CORTO PLAZO	\$0.00	\$0.00	\$0.00	\$0.00	\$0.00	\$0.00	\$0.00	\$0.00	\$0.00	\$0.00	\$0.00
A	2142	TÍTULOS Y VALORES DE LA DEUDA PÚBLICA EXTERNA A CORTO PLAZO	\$0.00	\$0.00	\$0.00	\$0.00	\$0.00	\$0.00	\$0.00	\$0.00	\$0.00	\$0.00	\$0.00
A	2160	PASIVOS DIFERIDOS A CORTO PLAZO	\$0.00	\$7,807.91	\$7,807.00	\$0.00	\$13,647.50	\$0.00	\$1,159,787.81	\$0.00	\$1,159,787.81	\$0.00	\$0.00
A	2151	INGRESOS COBRADOS POR ADELANTADO A CORTO PLAZO	\$0.00	\$1,153,947.31	\$7,807.00	\$0.00	\$13,647.50	\$0.00	\$1,159,787.81	\$0.00	\$1,159,787.81	\$0.00	\$0.00
A	2151-1	ANTICIPO DE CLIENTES	\$0.00	\$1,153,947.31	\$7,807.00	\$0.00	\$13,647.50	\$0.00	\$1,159,787.81	\$0.00	\$1,159,787.81	\$0.00	\$0.00
A	2152	INTERESES COBRADOS POR ADELANTADO A CORTO PLAZO	\$0.00	\$0.00	\$0.00	\$0.00	\$0.00	\$0.00	\$0.00	\$0.00	\$0.00	\$0.00	\$0.00
A	2159	OTROS PASIVOS DIFERIDOS A CORTO PLAZO	\$0.00	\$0.00	\$0.00	\$0.00	\$0.00	\$0.00	\$0.00	\$0.00	\$0.00	\$0.00	\$0.00
A	2160	FONDOS Y BIENES DE TERCEROS EN GARANTÍA Y/O ADMINISTRACIÓN A CORTO PLAZO	\$0.00	\$0.00	\$0.00	\$0.00	\$0.00	\$0.00	\$0.00	\$0.00	\$0.00	\$0.00	\$0.00
A	2161	FONDOS EN GARANTÍA A CORTO PLAZO	\$0.00	\$0.00	\$0.00	\$0.00	\$0.00	\$0.00	\$0.00	\$0.00	\$0.00	\$0.00	\$0.00
A	2162	FONDOS EN ADMINISTRACIÓN A CORTO PLAZO	\$0.00	\$0.00	\$0.00	\$0.00	\$0.00	\$0.00	\$0.00	\$0.00	\$0.00	\$0.00	\$0.00
A	2163	FONDOS CONTINGENTES A CORTO PLAZO	\$0.00	\$0.00	\$0.00	\$0.00	\$0.00	\$0.00	\$0.00	\$0.00	\$0.00	\$0.00	\$0.00
A	2164	FONDOS DE FIDEICOMISOS, MANDATOS Y CONTRATOS ANALÓGOS A CORTO PLAZO	\$0.00	\$0.00	\$0.00	\$0.00	\$0.00	\$0.00	\$0.00	\$0.00	\$0.00	\$0.00	\$0.00
A	2165	OTROS FONDOS DE TERCEROS EN GARANTÍA Y/O ADMINISTRACIÓN A CORTO PLAZO	\$0.00	\$0.00	\$0.00	\$0.00	\$0.00	\$0.00	\$0.00	\$0.00	\$0.00	\$0.00	\$0.00
A	2166	VALORES Y BIENES EN GARANTÍA A CORTO PLAZO	\$0.00	\$0.00	\$0.00	\$0.00	\$0.00	\$0.00	\$0.00	\$0.00	\$0.00	\$0.00	\$0.00
A	2170	PROVISIONES A CORTO PLAZO	\$0.00	\$0.00	\$0.00	\$0.00	\$0.00	\$0.00	\$0.00	\$0.00	\$0.00	\$0.00	\$0.00
A	2171	PROVISIÓN PARA DEMANDAS Y JUICIOS A CORTO PLAZO	\$0.00	\$0.00	\$0.00	\$0.00	\$0.00	\$0.00	\$0.00	\$0.00	\$0.00	\$0.00	\$0.00
A	2172	PROVISIÓN PARA CONTINGENCIAS A CORTO PLAZO	\$0.00	\$0.00	\$0.00	\$0.00	\$0.00	\$0.00	\$0.00	\$0.00	\$0.00	\$0.00	\$0.00
A	2178	OTRAS PROVISIONES A CORTO PLAZO	\$0.00	\$0.00	\$0.00	\$0.00	\$0.00	\$0.00	\$0.00	\$0.00	\$0.00	\$0.00	\$0.00
A	2190	OTROS PASIVOS A CORTO PLAZO	\$0.00	\$0.00	\$0.00	\$0.00	\$0.00	\$0.00	\$0.00	\$0.00	\$0.00	\$0.00	\$0.00
A	2161	INGRESOS POR CLASIFICAR	\$0.00	\$0.00	\$0.00	\$0.00	\$0.00	\$0.00	\$0.00	\$0.00	\$0.00	\$0.00	\$0.00
A	2162	RECAUDACIÓN POR PARTICIPAR	\$0.00	\$0.00	\$0.00	\$0.00	\$0.00	\$0.00	\$0.00	\$0.00	\$0.00	\$0.00	\$0.00
A	2199	OTROS PASIVOS CIRCULANTES	\$0.00	\$0.00	\$0.00	\$0.00	\$0.00	\$0.00	\$0.00	\$0.00	\$0.00	\$0.00	\$0.00
A	2200	PASIVO NO CIRCULANTE	\$0.00	\$49,698,457.43	\$25,150,515.00	\$0.00	\$0.00	\$0.00	\$14,547,942.43	\$0.00	\$14,547,942.43	\$0.00	\$0.00
A	2210	CUENTAS POR PAGAR A LARGO PLAZO	\$0.00	\$0.00	\$0.00	\$0.00	\$0.00	\$0.00	\$0.00	\$0.00	\$0.00	\$0.00	\$0.00
A	2211	PROVEEDORES POR PAGAR A LARGO PLAZO	\$0.00	\$0.00	\$0.00	\$0.00	\$0.00	\$0.00	\$0.00	\$0.00	\$0.00	\$0.00	\$0.00
A	2212	CONTRATISTAS POR OBRAS PÚBLICAS POR PAGAR A LARGO PLAZO	\$0.00	\$0.00	\$0.00	\$0.00	\$0.00	\$0.00	\$0.00	\$0.00	\$0.00	\$0.00	\$0.00
A	2220	DOCUMENTOS POR PAGAR A LARGO PLAZO	\$0.00	\$47,233,787.42	\$35,150,515.00	\$0.00	\$0.00	\$0.00	\$12,083,272.42	\$0.00	\$12,083,272.42	\$0.00	\$0.00
A	2221	DOCUMENTOS COMERCIALES POR PAGAR A LARGO PLAZO	\$0.00	\$0.00	\$0.00	\$0.00	\$0.00	\$0.00	\$0.00	\$0.00	\$0.00	\$0.00	\$0.00
A	2222	DOCUMENTOS CON CONTRATISTAS POR OBRAS PÚBLICAS POR PAGAR A LARGO PLAZO	\$0.00	\$0.00	\$0.00	\$0.00	\$0.00	\$0.00	\$0.00	\$0.00	\$0.00	\$0.00	\$0.00
A	2229	OTROS DOCUMENTOS POR PAGAR A LARGO PLAZO	\$0.00	\$47,233,787.42	\$35,150,515.00	\$0.00	\$0.00	\$0.00	\$12,083,272.42	\$0.00	\$12,083,272.42	\$0.00	\$0.00
A	2229-1	DEVOLUCIONES POR CANCELACIÓN DE PROGRAMAS	\$0.00	\$47,233,787.42	\$35,150,515.00	\$0.00	\$0.00	\$0.00	\$12,083,272.42	\$0.00	\$12,083,272.42	\$0.00	\$0.00
A	2230	DEUDA PÚBLICA A LARGO PLAZO	\$0.00	\$0.00	\$0.00	\$0.00	\$0.00	\$0.00	\$0.00	\$0.00	\$0.00	\$0.00	\$0.00
A	2231	TÍTULOS Y VALORES DE LA DEUDA PÚBLICA INTERNA A LARGO PLAZO	\$0.00	\$0.00	\$0.00	\$0.00	\$0.00	\$0.00	\$0.00	\$0.00	\$0.00	\$0.00	\$0.00
A	2232	TÍTULOS Y VALORES DE LA DEUDA PÚBLICA EXTERNA A LARGO PLAZO	\$0.00	\$0.00	\$0.00	\$0.00	\$0.00	\$0.00	\$0.00	\$0.00	\$0.00	\$0.00	\$0.00



**Comisión Estatal de Vivienda
COAHUILA DE ZARAGOZA**
Balanza de Comprobación del 01/ene./2021 al 31/dic./2021
Todas las cuentas. (De la cuenta: 1000 a la 9000)

Fecha y hora de impresión: 26/abr./2022 11:30 a. m.

Usu: enkacc
Res: rptBalanzaComprobacion

Nat	Cuenta	Nombre de la cuenta	SALDO ANTERIOR		MOVIMIENTOS		SALDO ACTUAL	
			DEUDOR	ACREEDOR	DEUDOR	ACREEDOR	DEUDOR	ACREEDOR
A	2233	PRESTAMOS DE LA DEUDA PÚBLICA INTERNA POR PAGAR A LARGO PLAZO	\$0.00	\$0.00	\$0.00	\$0.00	\$0.00	\$0.00
A	2234	PRESTAMOS DE LA DEUDA PÚBLICA EXTERNA POR PAGAR A LARGO PLAZO	\$0.00	\$0.00	\$0.00	\$0.00	\$0.00	\$0.00
A	2235	ARRENDAMIENTO FINANCIERO POR PAGAR A LARGO PLAZO	\$0.00	\$0.00	\$0.00	\$0.00	\$0.00	\$0.00
A	2240	PASIVOS DIFERIDOS A LARGO PLAZO	\$0.00	\$0.00	\$0.00	\$0.00	\$0.00	\$0.00
A	2241	CRÉDITOS DIFERIDOS A LARGO PLAZO	\$0.00	\$0.00	\$0.00	\$0.00	\$0.00	\$0.00
A	2242	INTERESES COBRADOS POR ADELANTADO A LARGO PLAZO	\$0.00	\$0.00	\$0.00	\$0.00	\$0.00	\$0.00
A	2245	OTROS PASIVOS DIFERIDOS A LARGO PLAZO	\$0.00	\$0.00	\$0.00	\$0.00	\$0.00	\$0.00
A	2250	FONDOS Y BIENES DE TERCEROS EN GARANTÍA Y/O ADMINISTRACIÓN A LARGO PLAZO	\$0.00	\$0.00	\$0.00	\$0.00	\$0.00	\$0.00
A	2251	FONDOS EN GARANTÍA A LARGO PLAZO	\$0.00	\$0.00	\$0.00	\$0.00	\$0.00	\$0.00
A	2252	FONDOS EN ADMINISTRACIÓN A LARGO PLAZO	\$0.00	\$0.00	\$0.00	\$0.00	\$0.00	\$0.00
A	2253	FONDOS CONTINGENTES A LARGO PLAZO	\$0.00	\$0.00	\$0.00	\$0.00	\$0.00	\$0.00
A	2254	FONDOS DE FIDEICOMISOS, MANDATOS Y CONTRATOS ANALÓGOS A LARGO PLAZO	\$0.00	\$0.00	\$0.00	\$0.00	\$0.00	\$0.00
A	2255	OTROS FONDOS DE TERCEROS EN GARANTÍA Y/O ADMINISTRACIÓN A LARGO PLAZO	\$0.00	\$0.00	\$0.00	\$0.00	\$0.00	\$0.00
A	2256	VALORES Y BIENES EN GARANTÍA A LARGO PLAZO	\$0.00	\$0.00	\$0.00	\$0.00	\$0.00	\$0.00
A	2260	PROVISIONES A LARGO PLAZO	\$0.00	\$2,454,573.01	\$0.00	\$0.00	\$0.00	\$2,454,573.01
A	2261	PROVISIÓN PARA DEMANDAS Y JUICIOS A LARGO PLAZO	\$0.00	\$0.00	\$0.00	\$0.00	\$0.00	\$0.00
A	2262	PROVISIÓN PARA PENSIONES A LARGO PLAZO	\$0.00	\$0.00	\$0.00	\$0.00	\$0.00	\$0.00
A	2263	PROVISIÓN PARA CONTINGENCIAS A LARGO PLAZO	\$0.00	\$0.00	\$0.00	\$0.00	\$0.00	\$0.00
A	2269	OTRAS PROVISIONES A LARGO PLAZO	\$0.00	\$0.00	\$0.00	\$0.00	\$0.00	\$0.00
A	3000	HACIENDA PÚBLICA PATRIMONIO	\$0.00	\$44,641,657.47	\$1,733,918.57	\$24,150,515.00	\$0.00	\$77,256,563.90
A	3100	HACIENDA PÚBLICA PATRIMONIO CONTRIBUCIO	\$0.00	\$42,222,055.45	\$0.00	\$0.00	\$0.00	\$42,222,055.45
A	3110	APORTACIONES	\$0.00	\$37,589,472.59	\$0.00	\$0.00	\$0.00	\$37,589,472.59
A	3120	APORTACIONES INICIALES	\$0.00	\$0.00	\$0.00	\$0.00	\$0.00	\$0.00
A	3130	DONACIONES DE CAPITAL	\$0.00	\$0.00	\$0.00	\$0.00	\$0.00	\$0.00
A	3130-1	ACTUALIZACIÓN DE LA HACIENDA PÚBLICA PATRIMONIO BIENES MUEBLES E INMUEBLES	\$0.00	\$4,533,585.79	\$0.00	\$0.00	\$0.00	\$4,533,585.79
A	3200	HACIENDA PÚBLICA PATRIMONIO GENERADO	\$0.00	\$4,533,585.79	\$0.00	\$0.00	\$0.00	\$4,533,585.79
A	3210	RESULTADOS DEL EJERCICIO (AHORRO/DESAHORRO)	\$0.00	\$2,518,936.99	\$1,733,918.57	\$24,150,515.00	\$0.00	\$35,335,355.42
A	3220	RESULTADOS DE EJERCICIOS ANTERIORES	\$0.00	\$0.00	\$0.00	\$0.00	\$0.00	\$0.00
A	3230	REVALUOS	\$0.00	\$15,352,063.24	\$0.00	\$0.00	\$0.00	\$15,352,063.24
A	3231	REVALUO DE BIENES INMUEBLES	\$0.00	\$0.00	\$0.00	\$0.00	\$0.00	\$0.00
A	3232	REVALUO DE BIENES MUEBLES	\$0.00	\$0.00	\$0.00	\$0.00	\$0.00	\$0.00
A	3233	REVALUO DE BIENES INTANGIBLES	\$0.00	\$0.00	\$0.00	\$0.00	\$0.00	\$0.00
A	3238	OTROS REVALUOS	\$0.00	\$0.00	\$0.00	\$0.00	\$0.00	\$0.00
A	3240	RESERVAS	\$0.00	\$0.00	\$0.00	\$0.00	\$0.00	\$0.00
A	3241	RESERVAS DE PATRIMONIO	\$0.00	-\$1,179,936.01	\$0.00	\$0.00	\$0.00	-\$1,179,936.01
A	3242	RESERVAS TERRITORIALES	\$0.00	\$0.00	\$0.00	\$0.00	\$0.00	\$0.00
A	3243	RESERVAS POR CONTINGENCIAS	\$0.00	-\$1,179,936.01	\$0.00	\$0.00	\$0.00	-\$1,179,936.01



**Comisión Estatal de Vivienda
COAHUILA DE ZARAGOZA**
Balanza de Comprobación del 01/ene./2021 al 31/dic./2021
Todas las cuentas. (De la cuenta: 1000 a la 9000)

Fecha y hora de impresión: 26/abr./2022 11:30 a. m.

Url: enlace
Res: rptBalanzaComprobacion

Nat.	Cuenta	Nombre de la cuenta	SALDO ANTERIOR		MOVIMIENTOS		SALDO ACTUAL	
			DEUDOR	ACREEDOR	DEUDOR	ACREEDOR	DEUDOR	ACREEDOR
A	3250	RECTIFICACIONES DE RESULTADOS DE EJERCICIOS ANTERIORES	\$0.00	-\$11,563,209.24	\$1,722,918.57	\$94,150,515.00	\$0.00	\$20,863,387.19
A	3251	CAMBIOS EN POLÍTICAS CONTABLES	\$0.00	\$0.00	\$0.00	\$0.00	\$0.00	\$0.00
A	3252	CAMBIOS POR ERRORES CONTABLES	\$0.00	-\$11,567,703.24	\$1,733,918.57	\$94,150,515.00	\$0.00	\$20,845,887.19
A	3300	EXCESO O INSUFICIENCIA EN LA ACTUALIZACIÓN DE LA HACIENDA PÚBLICA/PATRIMONIO	\$0.00	\$0.00	\$0.00	\$0.00	\$0.00	\$0.00
A	3310	RESULTADO POR POSICIÓN MONETARIA	\$0.00	\$0.00	\$0.00	\$0.00	\$0.00	\$0.00
A	3320	RESULTADO POR TENENCIA DE ACTIVOS NO MONETARIOS	\$0.00	\$0.00	\$0.00	\$0.00	\$0.00	\$0.00
A	4000	INGRESOS Y OTROS BENEFICIOS	\$0.00	\$0.00	\$0.00	\$19,209,975.50	\$0.00	\$19,209,975.50
A	4100	INGRESOS DE GESTIÓN	\$0.00	\$0.00	\$0.00	\$5,470,014.14	\$0.00	\$5,470,014.14
A	4110	IMPUESTOS	\$0.00	\$0.00	\$0.00	\$0.00	\$0.00	\$0.00
A	4111	IMPUESTOS SOBRE LOS INGRESOS	\$0.00	\$0.00	\$0.00	\$0.00	\$0.00	\$0.00
A	4112	IMPUESTOS SOBRE EL PATRIMONIO	\$0.00	\$0.00	\$0.00	\$0.00	\$0.00	\$0.00
A	4113	IMPUESTOS SOBRE LA PRODUCCIÓN, EL CONSUMO Y LAS TRANSACCIONES	\$0.00	\$0.00	\$0.00	\$0.00	\$0.00	\$0.00
A	4114	IMPUESTOS AL COMERCIO EXTERIOR	\$0.00	\$0.00	\$0.00	\$0.00	\$0.00	\$0.00
A	4115	IMPUESTOS SOBRE NÓMINAS Y ASIMILABLES	\$0.00	\$0.00	\$0.00	\$0.00	\$0.00	\$0.00
A	4116	IMPUESTOS ECOLÓGICOS	\$0.00	\$0.00	\$0.00	\$0.00	\$0.00	\$0.00
A	4117	ACCESORIOS DE IMPUESTOS	\$0.00	\$0.00	\$0.00	\$0.00	\$0.00	\$0.00
A	4119	IMPUESTOS NO COMPRENDIDOS EN LA LEY DE INGRESOS VIGENTES, CAUSADOS EN EJERCICIOS FISCALES ANTERIORES PENDIENTES DE LIQUIDACIÓN O PAGO	\$0.00	\$0.00	\$0.00	\$0.00	\$0.00	\$0.00
A	4119	OTROS IMPUESTOS	\$0.00	\$0.00	\$0.00	\$0.00	\$0.00	\$0.00
A	4120	CUOTAS Y APORTACIONES DE SEGURIDAD SOCIAL	\$0.00	\$0.00	\$0.00	\$0.00	\$0.00	\$0.00
A	4121	APORTACIONES PARA FONDOS DE VIVIENDA	\$0.00	\$0.00	\$0.00	\$0.00	\$0.00	\$0.00
A	4122	CUOTAS PARA LA SEGURIDAD SOCIAL	\$0.00	\$0.00	\$0.00	\$0.00	\$0.00	\$0.00
A	4123	CUOTAS DE AHORRO PARA EL RETIRO	\$0.00	\$0.00	\$0.00	\$0.00	\$0.00	\$0.00
A	4124	ACCESORIOS DE CUOTAS Y APORTACIONES DE SEGURIDAD SOCIAL	\$0.00	\$0.00	\$0.00	\$0.00	\$0.00	\$0.00
A	4129	OTRAS CUOTAS Y APORTACIONES PARA LA SEGURIDAD SOCIAL	\$0.00	\$0.00	\$0.00	\$0.00	\$0.00	\$0.00
A	4130	CONTRIBUCIONES DE MEJORAS	\$0.00	\$0.00	\$0.00	\$0.00	\$0.00	\$0.00
A	4131	CONTRIBUCIONES DE MEJORAS POR OBRAS PÚBLICAS	\$0.00	\$0.00	\$0.00	\$0.00	\$0.00	\$0.00
A	4131-1	CONTRIBUCIONES DE MEJORAS POR OBRAS PÚBLICAS	\$0.00	\$0.00	\$0.00	\$0.00	\$0.00	\$0.00
A	4132	CONTRIBUCIONES DE MEJORAS NO COMPRENDIDAS EN LA LEY DE INGRESOS VIGENTE, CAUSADAS EN EJERCICIOS FISCALES ANTERIORES PENDIENTES DE LIQUIDACIÓN O PAGO	\$0.00	\$0.00	\$0.00	\$0.00	\$0.00	\$0.00
A	4140	DERECHOS	\$0.00	\$0.00	\$0.00	\$0.00	\$0.00	\$0.00
A	4141	DERECHOS POR EL USO, GOCE, APROVECHAMIENTO O EXPLOTACIÓN DE BIENES DE DOMINIO PÚBLICO	\$0.00	\$0.00	\$0.00	\$0.00	\$0.00	\$0.00
A	4143	DERECHOS POR PRESTACIÓN DE SERVICIOS	\$0.00	\$0.00	\$0.00	\$0.00	\$0.00	\$0.00
A	4144	ACCESORIOS DE DERECHOS	\$0.00	\$0.00	\$0.00	\$0.00	\$0.00	\$0.00
A	4145	DERECHOS NO COMPRENDIDOS EN LA LEY DE INGRESOS VIGENTE, CAUSADOS EN EJERCICIOS FISCALES ANTERIORES PENDIENTES DE LIQUIDACIÓN O PAGO	\$0.00	\$0.00	\$0.00	\$0.00	\$0.00	\$0.00



**Comisión Estatal de Vivienda
COAHUILA DE ZARAGOZA**
Balanza de Comprobación del 01/ene./2021 al 31/dic./2021
Todas las cuentas. (De la cuenta: 1000 a la 9000)

Fecha y hora de Impresión: 26/abr./2022 11:30 a. m.

Usu: erikace
Reg: rptBalanzaComprobacion

Nat.	Cuenta	Nombre de la cuenta	SALDO ANTERIOR		MOVIMIENTOS		SALDO ACTUAL	
			DEUDOR	ACREEDOR	DEUDOR	ACREEDOR	DEUDOR	ACREEDOR
A	4149	OTROS DERECHOS	\$0.00	\$0.00	\$0.00	\$0.00	\$0.00	\$0.00
A	4150	PRODUCTOS	\$0.00	\$0.00	\$0.00	\$0.00	\$0.00	\$0.00
A	4151	PRODUCTOS	\$0.00	\$0.00	\$0.00	\$0.00	\$0.00	\$0.00
A	4154	PRODUCTOS NO COMPRENDIDOS EN LA LEY DE INGRESOS VIGENTE, CAUSADOS EN EJERCICIOS FISCALES ANTERIORES PENDIENTES DE LIQUIDACIÓN O PAGO	\$0.00	\$0.00	\$0.00	\$0.00	\$0.00	\$0.00
A	4160	APROVECHAMIENTOS	\$0.00	\$0.00	\$0.00	\$0.00	\$0.00	\$0.00
A	4162	MULTAS	\$0.00	\$0.00	\$0.00	\$0.00	\$0.00	\$0.00
A	4163	INDEMNIZACIONES	\$0.00	\$0.00	\$0.00	\$0.00	\$0.00	\$0.00
A	4164	REINTEGROS	\$0.00	\$0.00	\$0.00	\$0.00	\$0.00	\$0.00
A	4166	APROVECHAMIENTOS PROVENIENTES DE OBRAS PÚBLICAS	\$0.00	\$0.00	\$0.00	\$0.00	\$0.00	\$0.00
A	4168	APROVECHAMIENTOS NO COMPRENDIDOS EN LA LEY DE INGRESOS VIGENTE, CAUSADOS EN EJERCICIOS FISCALES ANTERIORES PENDIENTES DE LIQUIDACIÓN O PAGO	\$0.00	\$0.00	\$0.00	\$0.00	\$0.00	\$0.00
A	4168	ACCESORIOS DE APROVECHAMIENTOS	\$0.00	\$0.00	\$0.00	\$0.00	\$0.00	\$0.00
A	4169	OTROS APROVECHAMIENTOS	\$0.00	\$0.00	\$0.00	\$0.00	\$0.00	\$0.00
A	4170	INGRESOS POR VENTA DE BIENES Y PRESTACIÓN DE SERVICIOS	\$0.00	\$0.00	\$0.00	\$5,470,014.14	\$0.00	\$5,470,014.14
A	4171	INGRESOS POR VENTA DE BIENES Y PRESTACIÓN DE SERVICIOS DE INSTITUCIONES PÚBLICAS DE SEGURIDAD SOCIAL	\$0.00	\$0.00	\$0.00	\$0.00	\$0.00	\$0.00
A	4172	INGRESOS POR VENTA DE BIENES Y PRESTACIÓN DE SERVICIOS DE EMPRESAS PRODUCTIVAS DEL ESTADO	\$0.00	\$0.00	\$0.00	\$0.00	\$0.00	\$0.00
A	4173	INGRESOS POR VENTA DE BIENES Y PRESTACIÓN DE SERVICIOS DE ENTIDADES PARAESTATALES Y FIDEICOMISOS NO EMPRESARIALES Y NO FINANCIEROS	\$0.00	\$0.00	\$0.00	\$5,470,014.14	\$0.00	\$5,470,014.14
A	4173-1	INGRESOS POR VENTA DE BIENES DE ENTIDADES PARAESTATALES Y FIDEICOMISOS NO EMPRESARIALES Y NO FINANCIEROS	\$0.00	\$0.00	\$0.00	\$2,860,048.64	\$0.00	\$2,860,048.64
A	4173-2	INGRESOS POR PRESTACIÓN DE SERVICIOS DE ENTIDADES PARAESTATALES Y FIDEICOMISOS NO EMPRESARIALES Y NO FINANCIEROS	\$0.00	\$0.00	\$0.00	\$2,589,964.50	\$0.00	\$2,589,964.50
A	4174	INGRESOS POR VENTA DE BIENES Y PRESTACIÓN DE SERVICIOS DE ENTIDADES PARAESTATALES EMPRESARIALES NO FINANCIERAS CON PARTICIPACIÓN ESTATAL MAYORITARIA	\$0.00	\$0.00	\$0.00	\$0.00	\$0.00	\$0.00
A	4175	INGRESOS POR VENTA DE BIENES Y PRESTACIÓN DE SERVICIOS DE ENTIDADES PARAESTATALES EMPRESARIALES FINANCIERAS MONETARIAS CON PARTICIPACIÓN ESTATAL MAYORITARIA	\$0.00	\$0.00	\$0.00	\$0.00	\$0.00	\$0.00
A	4176	INGRESOS POR VENTA DE BIENES Y PRESTACIÓN DE SERVICIOS DE ENTIDADES PARAESTATALES EMPRESARIALES FINANCIERAS NO MONETARIAS CON PARTICIPACIÓN ESTATAL MAYORITARIA	\$0.00	\$0.00	\$0.00	\$0.00	\$0.00	\$0.00
A	4177	INGRESOS POR VENTA DE BIENES Y PRESTACIÓN DE SERVICIOS DE FIDEICOMISOS FINANCIEROS PÚBLICOS CON PARTICIPACIÓN ESTATAL MAYORITARIA	\$0.00	\$0.00	\$0.00	\$0.00	\$0.00	\$0.00



Comisión Estatal de Vivienda
COAHUILA DE ZARAGOZA
Balanza de Comprobación del 01/ene./2021 al 31/dic./2021
Todas las cuentas. (De la cuenta: 1000 a la 9090)

Fecha y hora de Impresión: 26/abr./2022 11:30 a. m.

Usu: epkace
 Rep: rptBalanzaComprobacion

Nat.	Cuenta	Nombre de la cuenta	SALDO ANTERIOR		MOVIMIENTOS		SALDO ACTUAL	
			DEUDOR	ACREEDOR	DEUDOR	ACREEDOR	DEUDOR	ACREEDOR
A	4178	INGRESOS POR VENTA DE BIENES Y PRESTACIONES DE SERVICIOS DE LOS PODERES LEGISLATIVO Y JUDICIAL, Y DE LOS ORGANISMOS AUTONOMICOS	\$0.00	\$0.00	\$0.00	\$0.00	\$0.00	\$0.00
A	4200	PARTICIPACIONES, APORTACIONES, CONVENIOS, INCENTIVOS DERIVADOS DE LA COLABORACION FISCAL, FONDOS DISTINTOS DE APORTACIONES, TRANSFERENCIAS, ASIGNACIONES, SUBSIDIOS Y SUBVENSIONES, Y PENSIONES Y JUBILACIONES	\$0.00	\$0.00	\$0.00	\$13,550,971.92	\$0.00	\$13,550,971.92
A	4210	PARTICIPACIONES, APORTACIONES, CONVENIOS, INCENTIVOS DERIVADOS DE LA COLABORACION FISCAL Y FONDOS DISTINTOS DE APORTACIONES	\$0.00	\$0.00	\$0.00	\$0.00	\$0.00	\$0.00
A	4211	PARTICIPACIONES	\$0.00	\$0.00	\$0.00	\$0.00	\$0.00	\$0.00
A	4212	APORTACIONES	\$0.00	\$0.00	\$0.00	\$0.00	\$0.00	\$0.00
A	4213	CONVENIOS	\$0.00	\$0.00	\$0.00	\$0.00	\$0.00	\$0.00
A	4213-1	CONVENIOS FEDERACION	\$0.00	\$0.00	\$0.00	\$0.00	\$0.00	\$0.00
A	4213-1-1	FEDERALES	\$0.00	\$0.00	\$0.00	\$0.00	\$0.00	\$0.00
A	4213-1-2	ESTATALES	\$0.00	\$0.00	\$0.00	\$0.00	\$0.00	\$0.00
A	4213-1-3	MUNICIPALES	\$0.00	\$0.00	\$0.00	\$0.00	\$0.00	\$0.00
A	4214	INCENTIVOS DERIVADOS DE LA COLABORACION FISCAL	\$0.00	\$0.00	\$0.00	\$0.00	\$0.00	\$0.00
A	4215	FONDOS DISTINTOS DE APORTACIONES	\$0.00	\$0.00	\$0.00	\$0.00	\$0.00	\$0.00
A	4220	TRANSFERENCIAS, ASIGNACIONES, SUBSIDIOS Y SUBVENSIONES, Y PENSIONES Y JUBILACIONES	\$0.00	\$0.00	\$0.00	\$13,550,971.92	\$0.00	\$13,550,971.92
A	4221	TRANSFERENCIAS Y ASIGNACIONES	\$0.00	\$0.00	\$0.00	\$13,550,971.92	\$0.00	\$13,550,971.92
A	4221-1	TRANSFERENCIA FINANZAS	\$0.00	\$0.00	\$0.00	\$13,550,971.92	\$0.00	\$13,550,971.92
A	4223	SUBSIDIOS Y SUBVENSIONES	\$0.00	\$0.00	\$0.00	\$0.00	\$0.00	\$0.00
A	4225	PENSIONES Y JUBILACIONES	\$0.00	\$0.00	\$0.00	\$0.00	\$0.00	\$0.00
A	4227	TRANSFERENCIAS DEL FONDO MEXICANO DEL PETROLEO PARA LA ESTABILIZACION Y EL DESARROLLO	\$0.00	\$0.00	\$0.00	\$0.00	\$0.00	\$0.00
A	4300	OTROS INGRESOS Y BENEFICIOS	\$0.00	\$0.00	\$0.00	\$188,889.54	\$0.00	\$188,889.54
A	4310	INGRESOS FINANCIEROS	\$0.00	\$0.00	\$0.00	\$19,146.05	\$0.00	\$19,146.05
A	4311	INTERESES GANADOS DE TITULOS, VALORES Y DEMÁS INSTRUMENTOS FINANCIEROS	\$0.00	\$0.00	\$0.00	\$19,146.05	\$0.00	\$19,146.05
A	4311-1	PRODUCTOS FINANCIEROS	\$0.00	\$0.00	\$0.00	\$19,146.05	\$0.00	\$19,146.05
A	4319	OTROS INGRESOS FINANCIEROS	\$0.00	\$0.00	\$0.00	\$0.00	\$0.00	\$0.00
A	4320	INCREMENTO POR VARIACION DE INVENTARIOS	\$0.00	\$0.00	\$0.00	\$0.00	\$0.00	\$0.00
A	4321	INCREMENTO POR VARIACION DE INVENTARIOS DE MERCANCIAS PARA VENTA	\$0.00	\$0.00	\$0.00	\$0.00	\$0.00	\$0.00
A	4322	INCREMENTO POR VARIACION DE INVENTARIOS DE MERCANCIAS TERMINADAS	\$0.00	\$0.00	\$0.00	\$0.00	\$0.00	\$0.00
A	4323	INCREMENTO POR VARIACION DE INVENTARIOS DE MERCANCIAS EN PROCESO DE ELABORACION	\$0.00	\$0.00	\$0.00	\$0.00	\$0.00	\$0.00
A	4324	INCREMENTO POR VARIACION DE INVENTARIOS DE MATERIAS PRIMAS, MATERIALES Y SUMINISTROS PARA PRODUCCION	\$0.00	\$0.00	\$0.00	\$0.00	\$0.00	\$0.00
A	4325	INCREMENTO POR VARIACION DE ALMACEN DE MATERIAS PRIMAS, MATERIALES Y SUMINISTROS DE CONSUMO	\$0.00	\$0.00	\$0.00	\$0.00	\$0.00	\$0.00



**Comisión Estatal de Vivienda
COAHUILA DE ZARAGOZA**
Balanza de Comprobación del 01/ene./2021 al 31/dic./2021
Todas las cuentas. (De la cuenta: 1000 a la 9000)

Fecha y hora de impresión: 26/abr/2022 11:30 a. m.

Ucr: er:1600
Rep: 51BalanzaComprobacion

Nº	Cuenta	Nombre de la cuenta	SALDO ANTERIOR		MOVIMIENTOS		SALDO ACTUAL	
			DEUDOR	ACREEDOR	DEUDOR	ACREEDOR	DEUDOR	ACREEDOR
A	4330	DISMINUCIÓN DEL EXCESO DE ESTIMACIONES POR PÉRDIDA O DETERIORO U OBSOLESCENCIA	\$0.00	\$0.00	\$0.00	\$0.00	\$0.00	\$0.00
A	4331	DISMINUCIÓN DEL EXCESO DE ESTIMACIONES POR PÉRDIDA O DETERIORO U OBSOLESCENCIA	\$0.00	\$0.00	\$0.00	\$0.00	\$0.00	\$0.00
A	4340	DISMINUCIÓN DEL EXCESO DE PROVISIONES	\$0.00	\$0.00	\$0.00	\$0.00	\$0.00	\$0.00
A	4341	DISMINUCIÓN DEL EXCESO DE PROVISIONES	\$0.00	\$0.00	\$0.00	\$0.00	\$0.00	\$0.00
A	4390	OTROS INGRESOS Y BENEFICIOS VARIOS	\$0.00	\$0.00	\$0.00	\$169,843.49	\$0.00	\$169,843.49
A	4392	BONIFICACIONES Y DESCUENTOS OBTENIDOS	\$0.00	\$0.00	\$0.00	\$0.00	\$0.00	\$0.00
A	4393	DIFERENCIAS POR TIPO DE CAMBIO A FAVOR	\$0.00	\$0.00	\$0.00	\$0.00	\$0.00	\$0.00
A	4394	DIFERENCIAS DE COTIZACIONES A FAVOR EN VALORES NEGOCIABLES	\$0.00	\$0.00	\$0.00	\$0.00	\$0.00	\$0.00
A	4395	RESULTADO POR POSICIÓN MONETARIA	\$0.00	\$0.00	\$0.00	\$0.00	\$0.00	\$0.00
A	4396	UTILIDADES POR PARTICIPACIÓN PATRIMONIAL	\$0.00	\$0.00	\$0.00	\$0.00	\$0.00	\$0.00
A	4397	DIFERENCIAS POR REESTRUCTURACIÓN DE DEUDA PÚBLICA A FAVOR	\$0.00	\$0.00	\$0.00	\$0.00	\$0.00	\$0.00
A	4399	OTROS INGRESOS Y BENEFICIOS VARIOS	\$0.00	\$0.00	\$0.00	\$169,843.49	\$0.00	\$169,843.49
A	4399-1	INGRESOS PROPIOS	\$0.00	\$0.00	\$0.00	\$169,843.49	\$0.00	\$169,843.49
D	5000	GASTOS Y OTRAS PÉRDIDAS	\$0.00	\$0.00	\$19,188,428.42	\$0.00	\$19,188,428.42	\$0.00
D	5100	GASTOS DE FUNCIONAMIENTO	\$0.00	\$0.00	\$19,188,428.42	\$0.00	\$19,188,428.42	\$0.00
D	5110	SERVICIOS PERSONALES	\$0.00	\$0.00	\$15,206,064.21	\$0.00	\$15,206,064.21	\$0.00
D	5111	REMUNERACIONES AL PERSONAL DE CARÁCTER PERMANENTE	\$0.00	\$0.00	\$11,949,723.75	\$0.00	\$11,949,723.75	\$0.00
D	5112	REMUNERACIONES AL PERSONAL DE CARÁCTER TRANSITORIO	\$0.00	\$0.00	\$0.00	\$0.00	\$0.00	\$0.00
D	5113	REAJUSTACIONES ADICIONALES Y ESPECIALES	\$0.00	\$0.00	\$1,784,729.68	\$0.00	\$1,784,729.68	\$0.00
D	5114	SEGURIDAD SOCIAL	\$0.00	\$0.00	\$850,873.73	\$0.00	\$850,873.73	\$0.00
D	5115	OTRAS PRESTACIONES SOCIALES Y ECONÓMICAS	\$0.00	\$0.00	\$540,737.05	\$0.00	\$540,737.05	\$0.00
D	5116	PAGO DE ESTÍMULOS A SERVIDORES PÚBLICOS	\$0.00	\$0.00	\$0.00	\$0.00	\$0.00	\$0.00
D	5120	MATERIALES Y SUMINISTROS	\$0.00	\$0.00	\$833,145.12	\$0.00	\$833,145.12	\$0.00
D	5121	MATERIALES DE ADMINISTRACIÓN, EMISIÓN DE DOCUMENTOS Y ARTÍCULOS OFICIALES	\$0.00	\$0.00	\$397,655.28	\$0.00	\$397,655.28	\$0.00
D	5122	ALIMENTOS Y UTENSILIOS	\$0.00	\$0.00	\$84,907.82	\$0.00	\$84,907.82	\$0.00
D	5123	MATERIAS PRIMAS Y MATERIALES DE PRODUCCIÓN Y COMERCIALIZACIÓN	\$0.00	\$0.00	\$0.00	\$0.00	\$0.00	\$0.00
D	5124	MATERIALES Y ARTÍCULOS DE CONSTRUCCIÓN Y DE REPARACIÓN	\$0.00	\$0.00	\$23,234.47	\$0.00	\$23,234.47	\$0.00
D	5125	PRODUCTOS QUÍMICOS, FARMACÉUTICOS Y DE LABORATORIO	\$0.00	\$0.00	\$0.00	\$0.00	\$0.00	\$0.00
D	5126	COMBUSTIBLES, LUBRICANTES Y ADITIVOS	\$0.00	\$0.00	\$248,250.98	\$0.00	\$248,250.98	\$0.00
D	5127	VESTUARIO, BLANCOS, PRENDAS DE PROTECCIÓN Y ARTÍCULOS DEPORTIVOS	\$0.00	\$0.00	\$0.00	\$0.00	\$0.00	\$0.00
D	5128	MATERIALES Y SUMINISTROS PARA SEGURIDAD	\$0.00	\$0.00	\$0.00	\$0.00	\$0.00	\$0.00
D	5129	HERRAMIENTAS, REFACCIONES Y ACCESORIOS MENORES	\$0.00	\$0.00	\$71,156.77	\$0.00	\$71,156.77	\$0.00
D	5130	SERVICIOS GENERALES	\$0.00	\$0.00	\$3,149,219.09	\$0.00	\$3,149,219.09	\$0.00
D	5131	SERVICIOS BÁSICOS	\$0.00	\$0.00	\$84,424.16	\$0.00	\$84,424.16	\$0.00



**Comisión Estatal de Vivienda
COAHUILA DE ZARAGOZA**
Balanza de Comprobación del 01/ene./2021 al 31/dic./2021
Todas las cuentas. (De la cuenta: 1000 a la 9000)

Fecha y Hora de Impresión: 26/abr./2022 1:30 a. m.

Usr: ericabiz
Rep: rptBalanzaComprobacion

Nat.	Cuenta	Nombre de la cuenta	SALDO ANTERIOR		MOVIMIENTOS		SALDO ACTUAL	
			DEUDOR	ACREEDOR	DEUDOR	ACREEDOR	DEUDOR	ACREEDOR
D	5132	SERVICIOS DE ARRENDAMIENTO	\$0.00	\$0.00	\$244,735.92	\$0.00	\$244,735.92	\$0.00
D	5133	SERVICIOS PROFESIONALES, CIENTÍFICOS Y TÉCNICOS Y OTROS SERVICIOS	\$0.00	\$0.00	\$1,503,346.54	\$0.00	\$1,503,346.54	\$0.00
D	5134	SERVICIOS FINANCIEROS, BANCARIOS Y COMERCIALES	\$0.00	\$0.00	\$210,788.98	\$0.00	\$210,788.98	\$0.00
D	5135	SERVICIOS DE INSTALACIÓN, REPARACIÓN, MANTENIMIENTO Y CONSERVACIÓN	\$0.00	\$0.00	\$117,069.79	\$0.00	\$117,069.79	\$0.00
D	5136	SERVICIOS DE COMUNICACIÓN SOCIAL Y PUBLICIDAD	\$0.00	\$0.00	\$206,305.99	\$0.00	\$206,305.99	\$0.00
D	5137	SERVICIOS DE TRASLADO Y VIÁTICOS	\$0.00	\$0.00	\$279,525.98	\$0.00	\$279,525.98	\$0.00
D	5138	SERVICIOS OFICIALES	\$0.00	\$0.00	\$0.00	\$0.00	\$0.00	\$0.00
D	5139	OTROS SERVICIOS GENERALES	\$0.00	\$0.00	\$503,021.75	\$0.00	\$503,021.75	\$0.00
D	5200	TRANSFERENCIAS, ASIGNACIONES, SUBSIDIOS Y OTRAS AYUDAS	\$0.00	\$0.00	\$0.00	\$0.00	\$0.00	\$0.00
D	5210	TRANSFERENCIAS INTERIAS Y ASIGNACIONES AL SECTOR PÚBLICO	\$0.00	\$0.00	\$0.00	\$0.00	\$0.00	\$0.00
D	5211	ASIGNACIONES AL SECTOR PÚBLICO	\$0.00	\$0.00	\$0.00	\$0.00	\$0.00	\$0.00
D	5212	TRANSFERENCIAS INTERIAS AL SECTOR PÚBLICO	\$0.00	\$0.00	\$0.00	\$0.00	\$0.00	\$0.00
D	5220	TRANSFERENCIAS AL RESTO DEL SECTOR PÚBLICO	\$0.00	\$0.00	\$0.00	\$0.00	\$0.00	\$0.00
D	5221	TRANSFERENCIAS A ENTIDADES PARAESTATALES	\$0.00	\$0.00	\$0.00	\$0.00	\$0.00	\$0.00
D	5222	TRANSFERENCIAS A ENTIDADES FEDERATIVAS Y MUNICIPIOS	\$0.00	\$0.00	\$0.00	\$0.00	\$0.00	\$0.00
D	5230	SUBSIDIOS Y SUBVENCIONES	\$0.00	\$0.00	\$0.00	\$0.00	\$0.00	\$0.00
D	5231	SUBSIDIOS	\$0.00	\$0.00	\$0.00	\$0.00	\$0.00	\$0.00
D	5232	SUBVENCIONES	\$0.00	\$0.00	\$0.00	\$0.00	\$0.00	\$0.00
D	5240	AYUDAS SOCIALES	\$0.00	\$0.00	\$0.00	\$0.00	\$0.00	\$0.00
D	5241	AYUDAS SOCIALES A PERSONAS	\$0.00	\$0.00	\$0.00	\$0.00	\$0.00	\$0.00
D	5242	BECAS	\$0.00	\$0.00	\$0.00	\$0.00	\$0.00	\$0.00
D	5243	AYUDAS SOCIALES A INSTITUCIONES	\$0.00	\$0.00	\$0.00	\$0.00	\$0.00	\$0.00
D	5244	AYUDAS SOCIALES POR DESASTRES NATURALES Y OTROS SINIESTROS	\$0.00	\$0.00	\$0.00	\$0.00	\$0.00	\$0.00
D	5250	PENSIONES Y JUBILACIONES	\$0.00	\$0.00	\$0.00	\$0.00	\$0.00	\$0.00
D	5251	PENSIONES	\$0.00	\$0.00	\$0.00	\$0.00	\$0.00	\$0.00
D	5252	JUBILACIONES	\$0.00	\$0.00	\$0.00	\$0.00	\$0.00	\$0.00
D	5260	OTRAS PENSIONES Y JUBILACIONES	\$0.00	\$0.00	\$0.00	\$0.00	\$0.00	\$0.00
D	5260	TRANSFERENCIAS A FIDEICOMISOS, MANDATOS Y CONTRATOS ANÁLOGOS	\$0.00	\$0.00	\$0.00	\$0.00	\$0.00	\$0.00
D	5261	TRANSFERENCIAS A FIDEICOMISOS, MANDATOS Y CONTRATOS ANÁLOGOS AL GOBIERNO	\$0.00	\$0.00	\$0.00	\$0.00	\$0.00	\$0.00
D	5262	TRANSFERENCIAS A FIDEICOMISOS, MANDATOS Y CONTRATOS ANÁLOGOS A ENTIDADES PARAESTATALES	\$0.00	\$0.00	\$0.00	\$0.00	\$0.00	\$0.00
D	5270	TRANSFERENCIAS A LA SEGURIDAD SOCIAL	\$0.00	\$0.00	\$0.00	\$0.00	\$0.00	\$0.00
D	5271	TRANSFERENCIAS POR OBLIGACIONES DE LEY	\$0.00	\$0.00	\$0.00	\$0.00	\$0.00	\$0.00
D	5280	DOMATIVOS	\$0.00	\$0.00	\$0.00	\$0.00	\$0.00	\$0.00
D	5281	DOMATIVOS A INSTITUCIONES SIN FINES DE LUCRO	\$0.00	\$0.00	\$0.00	\$0.00	\$0.00	\$0.00
D	5282	DOMATIVOS A ENTIDADES FEDERATIVAS Y MUNICIPIOS	\$0.00	\$0.00	\$0.00	\$0.00	\$0.00	\$0.00



**Comisión Estatal de Vivienda
COAHUILA DE ZARAGOZA**
Balanza de Comprobación del 01/ene./2021 al 31/dic./2021
Todas las cuentas. (De la cuenta: 1000 a la 9000)

Fecha y
hora de Impresión 26/abr./2022
11:30 a. m.

Lar: erikac:
Rep: rptBalanzaComprobacion:

Cuenta	Nombre de la cuenta	SALDO ANTERIOR		MOVIMIENTOS		SALDO ACTUAL	
		DEUDOR	ACREEDOR	DEUDOR	ACREEDOR	DEUDOR	ACREEDOR
D 5283	COMATIVOS A FIDEICOMISO, MANDATOS Y CONTRATOS AMALGOS PRIVADOS	\$0.00	\$0.00	\$0.00	\$0.00	\$0.00	\$0.00
D 5284	COMATIVOS A FIDEICOMISO, MANDATOS Y CONTRATOS AMALGOS ESTATALES	\$0.00	\$0.00	\$0.00	\$0.00	\$0.00	\$0.00
D 5286	DONATIVOS INTERNACIONALES	\$0.00	\$0.00	\$0.00	\$0.00	\$0.00	\$0.00
D 5289	TRANSFERENCIAS AL EXTERIOR	\$0.00	\$0.00	\$0.00	\$0.00	\$0.00	\$0.00
D 5291	TRANSFERENCIAS AL EXTERIOR A GOBIERNOS EXTRANJEROS Y ORGANISMOS INTERNACIONALES	\$0.00	\$0.00	\$0.00	\$0.00	\$0.00	\$0.00
D 5292	TRANSFERENCIAS AL SECTOR PRIVADO EXTERNO	\$0.00	\$0.00	\$0.00	\$0.00	\$0.00	\$0.00
D 5300	PARTICIPACIONES Y APORTACIONES	\$0.00	\$0.00	\$0.00	\$0.00	\$0.00	\$0.00
D 5310	PARTICIPACIONES	\$0.00	\$0.00	\$0.00	\$0.00	\$0.00	\$0.00
D 5311	PARTICIPACIONES DE LA FEDERACIÓN A ENTIDADES FEDERATIVAS Y MUNICIPIOS	\$0.00	\$0.00	\$0.00	\$0.00	\$0.00	\$0.00
D 5312	PARTICIPACIONES DE LAS ENTIDADES FEDERATIVAS A LOS MUNICIPIOS	\$0.00	\$0.00	\$0.00	\$0.00	\$0.00	\$0.00
D 5320	APORTACIONES	\$0.00	\$0.00	\$0.00	\$0.00	\$0.00	\$0.00
D 5321	APORTACIONES DE LA FEDERACIÓN A ENTIDADES FEDERATIVAS Y MUNICIPIOS	\$0.00	\$0.00	\$0.00	\$0.00	\$0.00	\$0.00
D 5322	APORTACIONES DE LAS ENTIDADES FEDERATIVAS A LOS MUNICIPIOS	\$0.00	\$0.00	\$0.00	\$0.00	\$0.00	\$0.00
D 5330	CONVENIOS	\$0.00	\$0.00	\$0.00	\$0.00	\$0.00	\$0.00
D 5331	CONVENIOS DE REASIGNACIÓN	\$0.00	\$0.00	\$0.00	\$0.00	\$0.00	\$0.00
D 5332	CONVENIOS DE DESCENTRALIZACIÓN Y OTROS	\$0.00	\$0.00	\$0.00	\$0.00	\$0.00	\$0.00
D 5400	INTERESES, COMISIONES Y OTROS GASTOS DE LA DEUDA PÚBLICA	\$0.00	\$0.00	\$0.00	\$0.00	\$0.00	\$0.00
D 5410	INTERESES DE LA DEUDA PÚBLICA	\$0.00	\$0.00	\$0.00	\$0.00	\$0.00	\$0.00
D 5411	INTERESES DE LA DEUDA PÚBLICA INTERNA	\$0.00	\$0.00	\$0.00	\$0.00	\$0.00	\$0.00
D 5412	INTERESES DE LA DEUDA PÚBLICA EXTERNA	\$0.00	\$0.00	\$0.00	\$0.00	\$0.00	\$0.00
D 5420	COMISIONES DE LA DEUDA PÚBLICA	\$0.00	\$0.00	\$0.00	\$0.00	\$0.00	\$0.00
D 5421	COMISIONES DE LA DEUDA PÚBLICA INTERNA	\$0.00	\$0.00	\$0.00	\$0.00	\$0.00	\$0.00
D 5422	COMISIONES DE LA DEUDA PÚBLICA EXTERNA	\$0.00	\$0.00	\$0.00	\$0.00	\$0.00	\$0.00
D 5430	GASTOS DE LA DEUDA PÚBLICA	\$0.00	\$0.00	\$0.00	\$0.00	\$0.00	\$0.00
D 5431	GASTOS DE LA DEUDA PÚBLICA INTERNA	\$0.00	\$0.00	\$0.00	\$0.00	\$0.00	\$0.00
D 5432	GASTOS DE LA DEUDA PÚBLICA EXTERNA	\$0.00	\$0.00	\$0.00	\$0.00	\$0.00	\$0.00
D 5440	COSTO POR COBERTURAS	\$0.00	\$0.00	\$0.00	\$0.00	\$0.00	\$0.00
D 5441	COSTO POR COBERTURAS	\$0.00	\$0.00	\$0.00	\$0.00	\$0.00	\$0.00
D 5450	APOYOS FINANCIEROS	\$0.00	\$0.00	\$0.00	\$0.00	\$0.00	\$0.00
D 5451	APOYO FINANCIEROS A INTERMEDIARIOS	\$0.00	\$0.00	\$0.00	\$0.00	\$0.00	\$0.00
D 5452	APOYO FINANCIEROS A AHORRADORES Y DEUDORES DEL SISTEMA FINANCIERO NACIONAL	\$0.00	\$0.00	\$0.00	\$0.00	\$0.00	\$0.00
D 5500	OTROS GASTOS Y PÉRDIDAS EXTRAORDINARIAS	\$0.00	\$0.00	\$0.00	\$0.00	\$0.00	\$0.00
D 5510	ESTIMACIONES, DEPRECIACIONES, DETERIOROS, OBSOLESCENCIA Y AMORTIZACIONES	\$0.00	\$0.00	\$0.00	\$0.00	\$0.00	\$0.00



**Comisión Estatal de Vivienda
COAHUILA DE ZARAGOZA**
Balanza de Comprobación del 01/ene./2021 al 31/dic./2021
Todas las cuentas. (De la cuenta: 1000 a la 9000)

Fecha y hora de impresión: 26.abr./2022 11:30 a. m.

Usu. eriazac
Rep. rptBalanzaComprobacion

Nat.	Cuenta	Nombre de la cuenta	SALDO ANTERIOR		MOVIMIENTOS		SALDO ACTUAL	
			DEUDOR	ACREEDOR	DEUDOR	ACREEDOR	DEUDOR	ACREEDOR
D	5571	ESTIMACIONES POR PÉRDIDA O DETERIORO DE ACTIVOS CIRCULANTES	\$0.00	\$0.00	\$0.00	\$0.00	\$0.00	\$0.00
D	5572	ESTIMACIONES POR PÉRDIDA O DETERIORO DE ACTIVO NO CIRCULANTE	\$0.00	\$0.00	\$0.00	\$0.00	\$0.00	\$0.00
D	5573	DEPRECIACIÓN DE BIENES INMUEBLES	\$0.00	\$0.00	\$0.00	\$0.00	\$0.00	\$0.00
D	5573-1	DEPRECIACIÓN DE EDIFICIOS NO HABITACIONALES	\$0.00	\$0.00	\$0.00	\$0.00	\$0.00	\$0.00
D	5574	DEPRECIACIÓN DE INFRAESTRUCTURA	\$0.00	\$0.00	\$0.00	\$0.00	\$0.00	\$0.00
D	5575	DEPRECIACIÓN DE BIENES MUEBLES	\$0.00	\$0.00	\$0.00	\$0.00	\$0.00	\$0.00
D	5575-1	DEPRECIACIÓN DE EQUIPO DE COMPUTO	\$0.00	\$0.00	\$0.00	\$0.00	\$0.00	\$0.00
D	5575-2	DEPRECIACIÓN DE BIENES MUEBLES	\$0.00	\$0.00	\$0.00	\$0.00	\$0.00	\$0.00
D	5575-3	DEPRECIACIÓN DE EQUIPO DE TRANSPORTE	\$0.00	\$0.00	\$0.00	\$0.00	\$0.00	\$0.00
D	5576	DETERIORO DE LOS ACTIVOS BIOLÓGICOS	\$0.00	\$0.00	\$0.00	\$0.00	\$0.00	\$0.00
D	5577	AMORTIZACIÓN DE ACTIVOS INTANGIBLES	\$0.00	\$0.00	\$0.00	\$0.00	\$0.00	\$0.00
D	5578	DISMINUCIÓN DE BIENES POR PÉRDIDA, OBSOLESCENCIA Y DETERIORO	\$0.00	\$0.00	\$0.00	\$0.00	\$0.00	\$0.00
D	5520	PROVISIONES	\$0.00	\$0.00	\$0.00	\$0.00	\$0.00	\$0.00
D	5521	PROVISIONES DE PASIVOS A CORTO PLAZO	\$0.00	\$0.00	\$0.00	\$0.00	\$0.00	\$0.00
D	5522	PROVISIONES DE PASIVOS A LARGO PLAZO	\$0.00	\$0.00	\$0.00	\$0.00	\$0.00	\$0.00
D	5530	DISMINUCIÓN DE INVENTARIOS	\$0.00	\$0.00	\$0.00	\$0.00	\$0.00	\$0.00
D	5531	DISMINUCIÓN DE INVENTARIOS DE MERCANCIAS PARA VENTA	\$0.00	\$0.00	\$0.00	\$0.00	\$0.00	\$0.00
D	5532	DISMINUCIÓN DE INVENTARIOS DE MERCANCIAS TERMINADAS	\$0.00	\$0.00	\$0.00	\$0.00	\$0.00	\$0.00
C	5533	DISMINUCIÓN DE INVENTARIOS DE MERCANCIAS EN PROCESO DE ELABORACIÓN	\$0.00	\$0.00	\$0.00	\$0.00	\$0.00	\$0.00
D	5534	DISMINUCIÓN DE INVENTARIOS DE MATERIAS PRIMAS, MATERIALES Y SUMINISTROS PARA PRODUCCIÓN	\$0.00	\$0.00	\$0.00	\$0.00	\$0.00	\$0.00
D	5535	DISMINUCIÓN DE ALMACÉN DE MATERIALES Y SUMINISTROS DE CONSUMO	\$0.00	\$0.00	\$0.00	\$0.00	\$0.00	\$0.00
D	5540	AUMENTO POR INSUFICIENCIA DE ESTIMACIONES POR PERDIDA O DETERIORO U OBSOLESCENCIA	\$0.00	\$0.00	\$0.00	\$0.00	\$0.00	\$0.00
D	5541	AUMENTO POR INSUFICIENCIA DE ESTIMACIONES POR PERDIDA O DETERIORO U OBSOLESCENCIA	\$0.00	\$0.00	\$0.00	\$0.00	\$0.00	\$0.00
D	5550	AUMENTO POR INSUFICIENCIA DE PROVISIONES	\$0.00	\$0.00	\$0.00	\$0.00	\$0.00	\$0.00
D	5551	AUMENTO POR INSUFICIENCIA DE PROVISIONES	\$0.00	\$0.00	\$0.00	\$0.00	\$0.00	\$0.00
D	5590	OTROS GASTOS	\$0.00	\$0.00	\$0.00	\$0.00	\$0.00	\$0.00
D	5591	GASTOS DE EJERCICIOS ANTERIORES	\$0.00	\$0.00	\$0.00	\$0.00	\$0.00	\$0.00
D	5592	PÉRDIDAS POR RESPONSABILIDADES	\$0.00	\$0.00	\$0.00	\$0.00	\$0.00	\$0.00
D	5593	BONIFICACIONES Y DESCUENTOS OTORGADOS	\$0.00	\$0.00	\$0.00	\$0.00	\$0.00	\$0.00
D	5584	DIFERENCIAS POR TIPO DE CAMBIO NEGATIVAS	\$0.00	\$0.00	\$0.00	\$0.00	\$0.00	\$0.00
D	5595	DIFERENCIAS DE COTIZACIONES NEGATIVAS EN VALORES NEGOCIABLES	\$0.00	\$0.00	\$0.00	\$0.00	\$0.00	\$0.00
D	5596	RESULTADO POR POSICIÓN MONETARIA	\$0.00	\$0.00	\$0.00	\$0.00	\$0.00	\$0.00
D	5597	PÉRDIDAS POR PARTICIPACIÓN PATRIMONIAL	\$0.00	\$0.00	\$0.00	\$0.00	\$0.00	\$0.00
D	5598	DIFERENCIAS POR REESTRUCTURACIÓN DE DEUDA PÚBLICA NEGATIVAS	\$0.00	\$0.00	\$0.00	\$0.00	\$0.00	\$0.00



**Comisión Estatal de Vivienda
COAHUILA DE ZARAGOZA**
Balanza de Comprobación del 01/ene./2021 al 31/dic./2021
Todas las cuentas. (De la cuenta: 1000 a la 9000)

Fecha y hora de impresión: 26/abr./2022 11:30 a. m.

Usu: anbarco
Rep: rptBalanzaComprobacion

Nat.	Cuenta	Nombre de la cuenta	SALDO ANTERIOR		MOVIMIENTOS		SALDO ACTUAL	
			DEUDOR	ACREEDOR	DEUDOR	ACREEDOR	DEUDOR	ACREEDOR
D	5599	OTROS GASTOS VARIOS	\$0.00	\$0.00	\$0.00	\$0.00	\$0.00	\$0.00
D	5600	INVERSIÓN PÚBLICA	\$0.00	\$0.00	\$0.00	\$0.00	\$0.00	\$0.00
D	5610	INVERSIÓN PÚBLICA NO CAPITALIZABLE	\$0.00	\$0.00	\$0.00	\$0.00	\$0.00	\$0.00
D	5611	CONSTRUCCIÓN EN BIENES NO CAPITALIZABLE	\$0.00	\$0.00	\$0.00	\$0.00	\$0.00	\$0.00
D	6000	CUENTAS DE CIERRE CONTABLE	\$0.00	\$0.00	\$0.00	\$0.00	\$0.00	\$0.00
D	6100	RESUMEN DE INGRESOS Y GASTOS	\$0.00	\$0.00	\$0.00	\$0.00	\$0.00	\$0.00
D	6200	APORTE DE LA GESTIÓN	\$0.00	\$0.00	\$0.00	\$0.00	\$0.00	\$0.00
D	6300	DESAHORRO DE LA GESTIÓN	\$0.00	\$0.00	\$0.00	\$0.00	\$0.00	\$0.00
D	7000	CUENTAS DE ORDEN CONTABLES	\$0.00	\$0.00	\$0.00	\$0.00	\$0.00	\$0.00
D	7100	VALORES	\$0.00	\$0.00	\$0.00	\$0.00	\$0.00	\$0.00
D	7110	VALORES EN CUSTODIA	\$0.00	\$0.00	\$0.00	\$0.00	\$0.00	\$0.00
A	7120	CUSTODIA DE VALORES	\$0.00	\$0.00	\$0.00	\$0.00	\$0.00	\$0.00
D	7130	INSTRUMENTOS DE CRÉDITO PRESTADOS A FORMADORES DE MERCADO	\$0.00	\$0.00	\$0.00	\$0.00	\$0.00	\$0.00
A	7140	PRÉSTAMO DE INSTRUMENTOS DE CRÉDITO A FORMADORES DE MERCADO Y SU GARANTÍA	\$0.00	\$0.00	\$0.00	\$0.00	\$0.00	\$0.00
D	7150	INSTRUMENTOS DE CRÉDITO RECIBIDOS EN GARANTÍA DE LOS FORMADORES DE MERCADO	\$0.00	\$0.00	\$0.00	\$0.00	\$0.00	\$0.00
A	7160	GARANTÍA DE CRÉDITOS RECIBIDOS DE LOS FORMADORES DE MERCADO	\$0.00	\$0.00	\$0.00	\$0.00	\$0.00	\$0.00
D	7200	EMISIÓN DE OBLIGACIONES	\$0.00	\$0.00	\$0.00	\$0.00	\$0.00	\$0.00
D	7210	AUTORIZACIÓN PARA LA EMISIÓN DE BONOS, TÍTULOS Y VALORES DE LA DEUDA PÚBLICA INTERNA	\$0.00	\$0.00	\$0.00	\$0.00	\$0.00	\$0.00
D	7220	AUTORIZACIÓN PARA LA EMISIÓN DE BONOS, TÍTULOS Y VALORES DE LA DEUDA PÚBLICA EXTERNA	\$0.00	\$0.00	\$0.00	\$0.00	\$0.00	\$0.00
A	7230	EMISIONES AUTORIZADAS DE LA DEUDA PÚBLICA INTERNA Y EXTERNA	\$0.00	\$0.00	\$0.00	\$0.00	\$0.00	\$0.00
D	7240	SUSCRIPCIÓN DE CONTRATOS DE PRÉSTAMOS Y OTRAS OBLIGACIONES DE LA DEUDA PÚBLICA INTERNA	\$0.00	\$0.00	\$0.00	\$0.00	\$0.00	\$0.00
D	7250	SUSCRIPCIÓN DE CONTRATOS DE PRÉSTAMOS Y OTRAS OBLIGACIONES DE LA DEUDA PÚBLICA EXTERNA	\$0.00	\$0.00	\$0.00	\$0.00	\$0.00	\$0.00
A	7260	CONTRATOS DE PRÉSTAMOS Y OTRAS OBLIGACIONES DE LA DEUDA PÚBLICA INTERNA Y EXTERNA	\$0.00	\$0.00	\$0.00	\$0.00	\$0.00	\$0.00
A	7300	AVALES Y GARANTÍAS	\$0.00	\$0.00	\$0.00	\$0.00	\$0.00	\$0.00
D	7310	AVALES AUTORIZADOS	\$0.00	\$0.00	\$0.00	\$0.00	\$0.00	\$0.00
A	7320	AVALES FIRMADOS	\$0.00	\$0.00	\$0.00	\$0.00	\$0.00	\$0.00
D	7330	FIANZAS Y GARANTÍAS RECIBIDAS POR DEUDAS A COBRAR	\$0.00	\$0.00	\$0.00	\$0.00	\$0.00	\$0.00
A	7340	FIANZAS Y GARANTÍAS RECIBIDAS	\$0.00	\$0.00	\$0.00	\$0.00	\$0.00	\$0.00
D	7350	FIANZAS OTORGADAS PARA RESPALDAR OBLIGACIONES NO FISCALES DEL GOBIERNO	\$0.00	\$0.00	\$0.00	\$0.00	\$0.00	\$0.00
A	7360	FIANZAS OTORGADAS DEL GOBIERNO PARA RESPALDAR OBLIGACIONES NO FISCALES	\$0.00	\$0.00	\$0.00	\$0.00	\$0.00	\$0.00
D	7400	JUICIOS	\$0.00	\$0.00	\$0.00	\$0.00	\$0.00	\$0.00
D	7410	DEMANDAS JUDICIAL EN PROceso DE RESOLUCIÓN	\$0.00	\$0.00	\$0.00	\$0.00	\$0.00	\$0.00
A	7420	RESOLUCIÓN DE DEMANDAS EN PROCESO JUDICIAL	\$0.00	\$0.00	\$0.00	\$0.00	\$0.00	\$0.00



**Comisión Estatal de Vivienda
COAHUILA DE ZARAGOZA**
Balanza de Comprobación del 01/ene./2021 al 31/dic./2021
Todas las cuentas. (De la cuenta: 1000 a la 9000)

Fecha y hora de Impresión: 25/abr/2022 11:30 a. m.

Url: eficaz
Rep: rptBalanzaComprobacion

Net.	Cuenta	Nombre de la cuenta	SALDO ANTERIOR		MOVIMIENTOS		SALDO ACTUAL	
			DEUDOR	ACREEDOR	DEUDOR	ACREEDOR	DEUDOR	ACREEDOR
D	7500	INVERSIÓN MEDIANTE PROYECTOS PARA PRESTACIÓN DE SERVICIOS (PPS) Y SIMILARES	\$0.00	\$0.00	\$0.00	\$0.00	\$0.00	\$0.00
D	7510	CONTRATOS PARA INVERSIÓN MEDIANTE PROYECTOS PARA PRESTACIÓN DE SERVICIOS (PPS) Y SIMILARES	\$0.00	\$0.00	\$0.00	\$0.00	\$0.00	\$0.00
A	7520	INVERSIÓN PÚBLICA CONTRATADA MEDIANTE PROYECTOS PARA PRESTACIÓN DE SERVICIOS (PPS) Y SIMILARES	\$0.00	\$0.00	\$0.00	\$0.00	\$0.00	\$0.00
D	7600	BIENES EN CONCESIONADOS O EN COMODATO	\$0.00	\$0.00	\$0.00	\$0.00	\$0.00	\$0.00
D	7610	BIENES BAJO CONTRATO EN CONCESIÓN	\$0.00	\$0.00	\$0.00	\$0.00	\$0.00	\$0.00
A	7620	CONTRATO DE CONCESIÓN POR BIENES	\$0.00	\$0.00	\$0.00	\$0.00	\$0.00	\$0.00
D	7630	BIENES BAJO CONTRATO EN COMODATO	\$0.00	\$0.00	\$0.00	\$0.00	\$0.00	\$0.00
A	7640	CONTRATO DE COMODATO POR BIENES	\$0.00	\$0.00	\$0.00	\$0.00	\$0.00	\$0.00
D	8000	CUENTAS DE ORDEN PRESUPUESTARIAS	\$0.00	\$0.00	\$172,130,986.89	\$172,130,986.89	\$0.00	\$0.00
D	8100	LEY DE INGRESOS	\$0.00	\$0.00	\$63,498,123.51	\$63,498,123.51	\$0.00	\$0.00
D	8110	LEY DE INGRESOS ESTIMADA	\$0.00	\$0.00	\$22,534,811.31	\$22,534,811.31	\$0.00	\$0.00
D	8110-31	Contribuciones de Mejoras por Obras Públicas	\$0.00	\$0.00	\$0.00	\$0.00	\$0.00	\$0.00
D	8110-41-1	CONTRIBUCIONES DE MEJORAS POR OBRAS PÚBLICAS	\$0.00	\$0.00	\$0.00	\$0.00	\$0.00	\$0.00
D	8110-62-02	Aprovechamientos Patrimoniales, Viviendas	\$0.00	\$0.00	\$0.00	\$0.00	\$0.00	\$0.00
D	8110-62-03	VIVIENDAS	\$0.00	\$0.00	\$0.00	\$0.00	\$0.00	\$0.00
D	8110-62-03-1	Aprovechamientos Patrimoniales, Edificios no Residenciales	\$0.00	\$0.00	\$0.00	\$0.00	\$0.00	\$0.00
D	8110-62-03-1	EDIFICIOS.	\$0.00	\$0.00	\$0.00	\$0.00	\$0.00	\$0.00
D	8110-62-05	Aprovechamientos Patrimoniales, Mobiliario y Equipo de Administración?	\$0.00	\$0.00	\$0.00	\$0.00	\$0.00	\$0.00
D	8110-62-05-1	Muebles de Oficina y Estantería	\$0.00	\$0.00	\$0.00	\$0.00	\$0.00	\$0.00
D	8110-62-05-2	Muebles, Excepto de Oficina y Estantería	\$0.00	\$0.00	\$0.00	\$0.00	\$0.00	\$0.00
D	8110-62-05-3	Equipo de Cómputo y de Tecnologías de la Información	\$0.00	\$0.00	\$0.00	\$0.00	\$0.00	\$0.00
D	8110-62-05-9	Otros Mobiliarios y Equipos de Administración	\$0.00	\$0.00	\$0.00	\$0.00	\$0.00	\$0.00
D	8110-62-08	Aprovechamientos Patrimoniales, Equipo de Transporte vehicular y equipo terrestre	\$0.00	\$0.00	\$0.00	\$0.00	\$0.00	\$0.00
D	8110-62-08-1	Carruajes y Remolques	\$0.00	\$0.00	\$0.00	\$0.00	\$0.00	\$0.00
D	8110-62-08-2	Equipo Aeroespacial	\$0.00	\$0.00	\$0.00	\$0.00	\$0.00	\$0.00
D	8110-62-08-3	Equipo Ferroviario	\$0.00	\$0.00	\$0.00	\$0.00	\$0.00	\$0.00
D	8110-62-08-4	Embarcaciones	\$0.00	\$0.00	\$0.00	\$0.00	\$0.00	\$0.00
D	8110-62-08-5	Otros Equipos de Transporte	\$0.00	\$0.00	\$0.00	\$0.00	\$0.00	\$0.00
D	8110-62-08-9	Aprovechamientos Patrimoniales, Maquinaria, Otros Equipos y Herramientas	\$0.00	\$0.00	\$0.00	\$0.00	\$0.00	\$0.00
D	8110-62-10-1	Maquinaria y Equipo Agrícola	\$0.00	\$0.00	\$0.00	\$0.00	\$0.00	\$0.00
D	8110-62-10-2	Maquinaria y Equipo Industrial	\$0.00	\$0.00	\$0.00	\$0.00	\$0.00	\$0.00
D	8110-62-10-3	Maquinaria y Equipo de Construcción	\$0.00	\$0.00	\$0.00	\$0.00	\$0.00	\$0.00
D	8110-62-10-4	Sistemas de Aire Acondicionado, Calefacción y de Refrigeración Industrial y Comercial	\$0.00	\$0.00	\$0.00	\$0.00	\$0.00	\$0.00
D	8110-62-10-5	Equipo de Comunicación y Telecomunicación	\$0.00	\$0.00	\$0.00	\$0.00	\$0.00	\$0.00
D	8110-62-10-6	Equipos de Generación Eléctrica, Aparatos y Accesorios Eléctricos	\$0.00	\$0.00	\$0.00	\$0.00	\$0.00	\$0.00
D	8110-62-10-7	Herramientas y Máquinas-Herramienta	\$0.00	\$0.00	\$0.00	\$0.00	\$0.00	\$0.00



**Comisión Estatal de Vivienda
COAHUILA DE ZARAGOZA**
Balanza de Comprobación del 01/ene./2021 al 31/dic./2021
Todas las cuentas. (De la cuenta: 1000 a la 9000)

Fecha y hora de impresión: 26/abr./2022 11:30 a. m.

Usu: onlbase
Rep: rptBalanzaComprobacion

Nat.	Cuenta	Nombre de la cuenta	SALDO ANTERIOR		MOVIMIENTOS		SALDO ACTUAL	
			DEUDOR	ACREEDOR	DEUDOR	ACREEDOR	DEUDOR	ACREEDOR
D	8110-02-10-0	Otros Equipos	\$0.00	\$0.00	\$0.00	\$0.00	\$0.00	\$0.00
D	8110-02-73	Aprovechamientos Patrimoniales, Software	\$0.00	\$0.00	\$0.00	\$0.00	\$0.00	\$0.00
D	8110-73	Ingresos por Venta de Bienes y Prestación de Servicios de Entidades Paraestatales y Fideicomisos No Empresariales y No Financieros	\$0.00	\$0.00	\$6,212,492.00	\$0.00	\$6,212,492.00	\$0.00
D	8110-73-1	INGRESOS POR VENTA DE BIENES DE ENTIDADES PARAESTATALES Y FIDEICOMISOS NO EMPRESARIALES Y NO FINANCIEROS	\$0.00	\$0.00	\$4,685,637.85	\$0.00	\$4,685,637.85	\$0.00
D	8110-75-2	INGRESOS POR PRESTACIÓN DE SERVICIOS DE ENTIDADES PARAESTATALES Y FIDEICOMISOS NO EMPRESARIALES Y NO FINANCIEROS	\$0.00	\$0.00	\$1,546,794.15	\$0.00	\$1,546,794.15	\$0.00
D	8110-79-01	Otros Ingresos, Intereses Ganados de Títulos, Valores y dem's Instrumentos Financieros	\$0.00	\$0.00	\$0.00	\$0.00	\$0.00	\$0.00
D	8110-79-01-1	PRODUCTOS FINANCIEROS	\$0.00	\$0.00	\$0.00	\$0.00	\$0.00	\$0.00
D	8110-79-02	Otros Ingresos, Otros Ingresos y Beneficios Varios	\$0.00	\$0.00	\$0.00	\$0.00	\$0.00	\$0.00
D	8110-79-02-1	INGRESOS PROPIOS	\$0.00	\$0.00	\$0.00	\$0.00	\$0.00	\$0.00
D	8110-83	Convenios	\$0.00	\$0.00	\$0.00	\$0.00	\$0.00	\$0.00
D	8110-83-1	CONVENIOS FEDERACIÓN	\$0.00	\$0.00	\$0.00	\$0.00	\$0.00	\$0.00
D	8110-83-1-1	FEDERALES	\$0.00	\$0.00	\$0.00	\$0.00	\$0.00	\$0.00
D	8110-83-1-2	ESTATALES	\$0.00	\$0.00	\$0.00	\$0.00	\$0.00	\$0.00
D	8110-83-1-3	MUNICIPALES	\$0.00	\$0.00	\$0.00	\$0.00	\$0.00	\$0.00
D	8110-91	Transferencias y Asignaciones	\$0.00	\$0.00	\$16,322,319.31	\$0.00	\$16,322,319.31	\$0.00
D	8110-91-1	TRANSFERENCIA FINANZAS	\$0.00	\$0.00	\$16,322,319.31	\$0.00	\$16,322,319.31	\$0.00
A	8120	LEY DE INGRESOS POR EJECUTAR	\$0.00	\$0.00	\$20,481,656.10	\$23,806,385.33	\$0.00	\$3,324,729.23
A	8120-31	Contribuciones de Mejoras por Obras Públicas	\$0.00	\$0.00	\$0.00	\$0.00	\$0.00	\$0.00
A	8120-31-1	CONTRIBUCIONES DE MEJORAS POR OBRAS PÚBLICAS	\$0.00	\$0.00	\$0.00	\$0.00	\$0.00	\$0.00
A	8120-62-02	Aprovechamientos Patrimoniales, Viviendas	\$0.00	\$0.00	\$0.00	\$0.00	\$0.00	\$0.00
A	8120-62-02-1	VIVIENDAS	\$0.00	\$0.00	\$0.00	\$0.00	\$0.00	\$0.00
A	8120-62-03	Aprovechamientos Patrimoniales, Edificios no Residenciales	\$0.00	\$0.00	\$0.00	\$0.00	\$0.00	\$0.00
A	8120-62-03-1	EDIFICIOS	\$0.00	\$0.00	\$0.00	\$0.00	\$0.00	\$0.00
A	8120-62-05	Aprovechamientos Patrimoniales, Mobiliario y Equipo de Administración	\$0.00	\$0.00	\$0.00	\$0.00	\$0.00	\$0.00
A	8120-62-05-1	Muebles de Oficina y Estantería	\$0.00	\$0.00	\$0.00	\$0.00	\$0.00	\$0.00
A	8120-62-05-2	Muebles, Excepto de Oficina y Estantería	\$0.00	\$0.00	\$0.00	\$0.00	\$0.00	\$0.00
A	8120-62-05-3	Equipo de Computo y de Tecnologías de la Información	\$0.00	\$0.00	\$0.00	\$0.00	\$0.00	\$0.00
A	8120-62-05-4	Otros Mobiliarios y Equipos de Administración	\$0.00	\$0.00	\$0.00	\$0.00	\$0.00	\$0.00
A	8120-62-06	Aprovechamientos Patrimoniales, Equipo de Transporte vehiculos y equipo terrestre	\$0.00	\$0.00	\$0.00	\$0.00	\$0.00	\$0.00
A	8120-62-06-1	Camionetas y Remolques	\$0.00	\$0.00	\$0.00	\$0.00	\$0.00	\$0.00
A	8120-62-06-2	Equipo Aeronáutico	\$0.00	\$0.00	\$0.00	\$0.00	\$0.00	\$0.00
A	8120-62-06-3	Equipo Ferroviario	\$0.00	\$0.00	\$0.00	\$0.00	\$0.00	\$0.00
A	8120-62-06-4	Embarcaciones	\$0.00	\$0.00	\$0.00	\$0.00	\$0.00	\$0.00
A	8120-62-06-5	Otros Equipos de Transporte	\$0.00	\$0.00	\$0.00	\$0.00	\$0.00	\$0.00
A	8120-62-08-9	Aprovechamientos Patrimoniales, Maquinaria, Otros Equipos y Herramientas	\$0.00	\$0.00	\$0.00	\$0.00	\$0.00	\$0.00
A	8120-62-10		\$0.00	\$0.00	\$0.00	\$0.00	\$0.00	\$0.00



**Comisión Estatal de Vivienda
COAHUILA DE ZARAGOZA**
Balanza de Comprobación del 01/ene./2021 al 31/dic./2021
Todas las cuentas. (De la cuenta: 1000 a la 9000)

Fecha y hora de impresión: 26/abr./2022 11:30 a. m.

Usu. ehtaco.
Rep: rptBalanzaComprobacion

Nat.	Cuenta	Nombre de la cuenta	SALDO ANTERIOR		MOVIMIENTOS		SALDO ACTUAL	
			DEUDOR	ACREEDOR	DEUDOR	ACREEDOR	DEUDOR	ACREEDOR
A	8120-62-10-1	Máquinaria y Equipo Agrícola	\$0.00	\$0.00	\$0.00	\$0.00	\$0.00	\$0.00
A	8120-62-10-2	Máquinaria y Equipo Industrial	\$0.00	\$0.00	\$0.00	\$0.00	\$0.00	\$0.00
A	8120-62-10-3	Máquinaria y Equipo de Construcción	\$0.00	\$0.00	\$0.00	\$0.00	\$0.00	\$0.00
A	8120-62-10-4	Sistemas de Aire Acondicionado, Calefacción y de Refrigeración Industrial y Comercial	\$0.00	\$0.00	\$0.00	\$0.00	\$0.00	\$0.00
A	8120-62-10-5	Equipo de Comunicación y Telecomunicación	\$0.00	\$0.00	\$0.00	\$0.00	\$0.00	\$0.00
A	8120-62-10-6	Equipos de Generación eléctrica, Aparatos y Accesorios Eléctricos	\$0.00	\$0.00	\$0.00	\$0.00	\$0.00	\$0.00
A	8120-62-10-7	Herramientas y Máquinas-Herramienta	\$0.00	\$0.00	\$0.00	\$0.00	\$0.00	\$0.00
A	8120-62-10-8	Otros Equipos	\$0.00	\$0.00	\$0.00	\$0.00	\$0.00	\$0.00
A	8120-62-13	Aprovechamientos Patrimoniales, Software	\$0.00	\$0.00	\$0.00	\$0.00	\$0.00	\$0.00
A	8120-73	Ingresos por Venta de Bienes y Prestación de Servicios de Entidades Paraestatales y Fideicomisos No Empresariales y No Financieros	\$0.00	\$0.00	\$6,741,588.16	\$7,284,322.00	\$0.00	\$552,733.84
A	8120-73-1	INGRESOS POR VENTA DE BIENES DE ENTIDADES PARAESTATALES Y FIDEICOMISOS NO EMPRESARIALES Y NO FINANCIEROS	\$0.00	\$0.00	\$4,151,623.88	\$4,665,697.85	\$0.00	\$514,074.19
A	8120-73-2	INGRESOS POR PRESTACIÓN DE SERVICIOS DE ENTIDADES PARAESTATALES Y FIDEICOMISOS NO EMPRESARIALES Y NO FINANCIEROS	\$0.00	\$0.00	\$2,589,964.50	\$2,628,684.15	\$0.00	\$38,719.65
A	8120-79-01	Otros Ingresos, Intereses Ganados de Tributos, Valores y demás Instrumentos Financieros	\$0.00	\$0.00	\$19,146.05	\$19,146.05	\$0.00	\$0.00
A	8120-79-01-1	PRODUCTOS FINANCIEROS	\$0.00	\$0.00	\$19,146.05	\$19,146.05	\$0.00	\$0.00
A	8120-79-02	Otros Ingresos, Otros Ingresos y Beneficios Varios	\$0.00	\$0.00	\$168,948.97	\$170,537.97	\$0.00	\$588.00
A	8120-79-02-1	INGRESOS PROPIOS	\$0.00	\$0.00	\$168,948.97	\$170,537.97	\$0.00	\$588.00
A	8120-83	Convenios	\$0.00	\$0.00	\$0.00	\$0.00	\$0.00	\$0.00
A	8120-83-1	CONVENIOS FEDERACION	\$0.00	\$0.00	\$0.00	\$0.00	\$0.00	\$0.00
A	8120-83-1-1	FEDERALES	\$0.00	\$0.00	\$0.00	\$0.00	\$0.00	\$0.00
A	8120-83-1-2	ESTATALES	\$0.00	\$0.00	\$0.00	\$0.00	\$0.00	\$0.00
A	8120-83-1-3	MUNICIPALES	\$0.00	\$0.00	\$0.00	\$0.00	\$0.00	\$0.00
A	8120-91	Transferentes y Asignaciones	\$0.00	\$0.00	\$13,550,971.92	\$15,322,319.31	\$0.00	\$2,771,347.39
A	8120-91-1	TRANSFERENCIA FINANZAS	\$0.00	\$0.00	\$13,550,971.92	\$15,322,319.31	\$0.00	\$2,771,347.39
D	8130	MODIFICACIONES A LA LEY DE INGRESOS ESTIMADA	\$0.00	\$0.00	\$1,271,574.02	\$1,271,574.02	\$0.00	\$0.00
D	8130-31	Contribuciones de Mejoras por Obras Públicas	\$0.00	\$0.00	\$0.00	\$0.00	\$0.00	\$0.00
D	8130-41-1	CONTRIBUCIONES DE MEJORAS POR OBRAS PÚBLICAS	\$0.00	\$0.00	\$0.00	\$0.00	\$0.00	\$0.00
D	8130-62-02	Aprovechamientos Patrimoniales, Viviendas	\$0.00	\$0.00	\$0.00	\$0.00	\$0.00	\$0.00
D	8130-62-02-1	VIVIENDAS	\$0.00	\$0.00	\$0.00	\$0.00	\$0.00	\$0.00
D	8130-62-03	Aprovechamientos Patrimoniales, Edificios no Residenciales	\$0.00	\$0.00	\$0.00	\$0.00	\$0.00	\$0.00
D	8130-62-03-1	EDIFICIOS	\$0.00	\$0.00	\$0.00	\$0.00	\$0.00	\$0.00
D	8130-62-05	Aprovechamientos Patrimoniales, Mobiliario y Equipo de Administración	\$0.00	\$0.00	\$0.00	\$0.00	\$0.00	\$0.00
D	8130-62-05-1	Muebles de Oficina y Estantería	\$0.00	\$0.00	\$0.00	\$0.00	\$0.00	\$0.00
D	8130-62-05-2	Equipos de Computo y de Tecnologías de la Información	\$0.00	\$0.00	\$0.00	\$0.00	\$0.00	\$0.00
D	8130-62-05-3	Otros Mobiliarios y Equipos de Administración	\$0.00	\$0.00	\$0.00	\$0.00	\$0.00	\$0.00
D	8130-62-05-9	Aprovechamientos Patrimoniales, Equipo de Transporte	\$0.00	\$0.00	\$0.00	\$0.00	\$0.00	\$0.00



**Comisión Estatal de Vivienda
COAHUILA DE ZARAGOZA**
Balanza de Comprobación del 01/ene./2021 al 31/dic./2021
Todas las cuentas. (De la cuenta: 1000 a la 9000)

Fecha y hora de impresión: 26/abr./2022 11:30 a. m.

Usu. entlac.
Rep: rptBalanzaComprobacion

Nal.	Cuenta	Nombre de la cuenta	SALDO ANTERIOR		MOVIMIENTOS		SALDO ACTUAL	
			DEUDOR	ACREEDOR	DEUDOR	ACREEDOR	DEUDOR	ACREEDOR
D	8130-62-08-1	vehículos y equipo terrestre	\$0.00	\$0.00	\$0.00	\$0.00	\$0.00	\$0.00
D	8130-62-08-2	Carrocerías y Remolques	\$0.00	\$0.00	\$0.00	\$0.00	\$0.00	\$0.00
D	8130-62-08-3	Equipo Aéreoespacial	\$0.00	\$0.00	\$0.00	\$0.00	\$0.00	\$0.00
D	8130-62-08-4	Equipo Ferroviario	\$0.00	\$0.00	\$0.00	\$0.00	\$0.00	\$0.00
D	8130-62-08-5	Embarcaciones	\$0.00	\$0.00	\$0.00	\$0.00	\$0.00	\$0.00
D	8130-62-09-9	Ciños Equipos de Transporte	\$0.00	\$0.00	\$0.00	\$0.00	\$0.00	\$0.00
D	8130-62-10	Aprovechamientos Patrimoniales, Maquinaria, Otros Equipos y Herramientas	\$0.00	\$0.00	\$0.00	\$0.00	\$0.00	\$0.00
D	8130-62-10-1	Maquinaria y Equipo Agropecuario	\$0.00	\$0.00	\$0.00	\$0.00	\$0.00	\$0.00
D	8130-62-10-2	Maquinaria y Equipo Industrial	\$0.00	\$0.00	\$0.00	\$0.00	\$0.00	\$0.00
D	8130-62-10-3	Maquinaria y Equipo de Construcción	\$0.00	\$0.00	\$0.00	\$0.00	\$0.00	\$0.00
D	8130-62-10-4	Sistemas de Aire Acondicionado, Calefacción y de Refrigeración Industrial y Comercial	\$0.00	\$0.00	\$0.00	\$0.00	\$0.00	\$0.00
D	8130-62-10-5	Equipo de Comunicación y Telecomunicación	\$0.00	\$0.00	\$0.00	\$0.00	\$0.00	\$0.00
D	8130-62-10-6	Equipos de Generación Eléctrica, Aparatos y Accesorios Eléctricos	\$0.00	\$0.00	\$0.00	\$0.00	\$0.00	\$0.00
D	8130-62-10-7	Herramientas y Máquinas-Herramienta	\$0.00	\$0.00	\$0.00	\$0.00	\$0.00	\$0.00
D	8130-62-10-9	Otros Equipos	\$0.00	\$0.00	\$0.00	\$0.00	\$0.00	\$0.00
D	8130-62-19	Aprovechamientos Patrimoniales, Software	\$0.00	\$0.00	\$0.00	\$0.00	\$0.00	\$0.00
D	8130-73	Ingresos por Venta de Bienes y Prestación de Servicios de Entidades Parasetales y Fideicomisos No Empresariales y No Financieros	\$0.00	\$0.00	\$1,081,890.00	\$1,271,574.02	-\$199,684.02	\$0.00
D	8130-73-1	INGRESOS POR VENTA DE BIENES DE ENTIDADES PARASETALES Y FIDEICOMISOS NO EMPRESARIALES Y NO FINANCIEROS	\$0.00	\$0.00	\$0.00	\$1,271,574.02	-\$1,271,574.02	\$0.00
D	8130-73-2	INGRESOS POR PRESTACIÓN DE SERVICIOS DE ENTIDADES PARASETALES Y FIDEICOMISOS NO EMPRESARIALES Y NO FINANCIEROS	\$0.00	\$0.00	\$1,081,890.00	\$0.00	\$1,081,890.00	\$0.00
D	8130-79-01	Otros Ingresos, Intereses Ganados de Títulos, Valores y demás Instrumentos Financieros	\$0.00	\$0.00	\$19,146.05	\$0.00	\$19,146.05	\$0.00
D	8130-79-01-1	PRODUCTOS FINANCIEROS	\$0.00	\$0.00	\$19,146.05	\$0.00	\$19,146.05	\$0.00
D	8130-79-02	Otros Ingresos, Otros Ingresos y Beneficios Varios	\$0.00	\$0.00	\$170,537.97	\$0.00	\$170,537.97	\$0.00
D	8130-79-02-1	INGRESOS PROPIOS	\$0.00	\$0.00	\$170,537.97	\$0.00	\$170,537.97	\$0.00
D	8130-83	Convenios	\$0.00	\$0.00	\$0.00	\$0.00	\$0.00	\$0.00
D	8130-89-1	CONVENIOS FEDERACION	\$0.00	\$0.00	\$0.00	\$0.00	\$0.00	\$0.00
D	8130-89-1-1	FEDERALES	\$0.00	\$0.00	\$0.00	\$0.00	\$0.00	\$0.00
D	8130-89-1-2	ESTATALES	\$0.00	\$0.00	\$0.00	\$0.00	\$0.00	\$0.00
D	8130-89-1-3	MUNICIPALES	\$0.00	\$0.00	\$0.00	\$0.00	\$0.00	\$0.00
D	8130-91	Transferencias y Asignaciones	\$0.00	\$0.00	\$0.00	\$0.00	\$0.00	\$0.00
D	8130-91-1	TRANSFERENCIA FINANZAS	\$0.00	\$0.00	\$0.00	\$0.00	\$0.00	\$0.00
A	8140	LEY DE INGRESOS DEVENGADA	\$0.00	\$0.00	\$19,210,082.08	\$19,210,082.08	\$0.00	\$0.00
A	8140-31	Contribuciones de Mejoras por Obras Públicas	\$0.00	\$0.00	\$0.00	\$0.00	\$0.00	\$0.00
A	8140-31-1	CONTRIBUCIONES DE MEJORAS POR OBRAS PÚBLICAS	\$0.00	\$0.00	\$0.00	\$0.00	\$0.00	\$0.00
A	8140-62-02	Aprovechamientos Patrimoniales, Viviendas	\$0.00	\$0.00	\$0.00	\$0.00	\$0.00	\$0.00
A	8140-62-02-1	VIVIENDAS	\$0.00	\$0.00	\$0.00	\$0.00	\$0.00	\$0.00
A	8140-62-02	Aprovechamientos Patrimoniales, Edificios no Residenciales	\$0.00	\$0.00	\$0.00	\$0.00	\$0.00	\$0.00



**Comisión Estatal de Vivienda
COAHUILA DE ZARAGOZA**
Balanza de Comprobación del 01/ene./2021 al 31/dic./2021
Todas las cuentas. (De la cuenta: 1000 a la 9000)

Fecha y 25/abr./2022
hora de Impresión 11:30 a. m.

Usu: ericasc
Rep: rptBalanzaComprobacion

Nat.	Cuenta	Nombre de la cuenta	SALDO ANTERIOR		MOVIMIENTOS		SALDO ACTUAL	
			DEUDOR	ACREEDOR	DEUDOR	ACREEDOR	DEUDOR	ACREEDOR
A	8140-62-03-1	EDIFICIOS.	\$0.00	\$0.00	\$0.00	\$0.00	\$0.00	\$0.00
A	8140-62-05	Aprovechamientos Patrimoniales, Mobiliario y Equipo de Administración?	\$0.00	\$0.00	\$0.00	\$0.00	\$0.00	\$0.00
A	8140-62-05-1	Muebles de Oficina y Estantería	\$0.00	\$0.00	\$0.00	\$0.00	\$0.00	\$0.00
A	8140-62-05-2	Inmuebles, Excepto de Oficina y Estantería	\$0.00	\$0.00	\$0.00	\$0.00	\$0.00	\$0.00
A	8140-62-05-3	Equipo de Computo y de Tecnologías de la Información	\$0.00	\$0.00	\$0.00	\$0.00	\$0.00	\$0.00
A	8140-62-05-9	Otros Mobiliarios y Equipos de Administración	\$0.00	\$0.00	\$0.00	\$0.00	\$0.00	\$0.00
A	8140-62-08	Aprovechamientos Patrimoniales, Equipo de Transporte vehiculos y equipo terrestre	\$0.00	\$0.00	\$0.00	\$0.00	\$0.00	\$0.00
A	8140-62-08-1	Camionetas y Remolques	\$0.00	\$0.00	\$0.00	\$0.00	\$0.00	\$0.00
A	8140-62-08-2	Equipo Aereospacial	\$0.00	\$0.00	\$0.00	\$0.00	\$0.00	\$0.00
A	8140-62-08-4	Equipo Ferroviano	\$0.00	\$0.00	\$0.00	\$0.00	\$0.00	\$0.00
A	8140-62-08-5	Embarcaciones	\$0.00	\$0.00	\$0.00	\$0.00	\$0.00	\$0.00
A	8140-62-08-9	Otros Equipos de Transporte	\$0.00	\$0.00	\$0.00	\$0.00	\$0.00	\$0.00
A	8140-62-10	Aprovechamientos Patrimoniales, Maquinaria, Otros Equipos y Herramientas	\$0.00	\$0.00	\$0.00	\$0.00	\$0.00	\$0.00
A	8140-62-10-1	Maquinaria y Equipo Agropecuario	\$0.00	\$0.00	\$0.00	\$0.00	\$0.00	\$0.00
A	8140-62-10-2	Maquinaria y Equipo Industrial	\$0.00	\$0.00	\$0.00	\$0.00	\$0.00	\$0.00
A	8140-62-10-3	Maquinaria y Equipo de Construcción	\$0.00	\$0.00	\$0.00	\$0.00	\$0.00	\$0.00
A	8140-62-10-4	Sistemas de Aire Acondicionado, Calefacción y de Refrigeración Industrial y Comercial	\$0.00	\$0.00	\$0.00	\$0.00	\$0.00	\$0.00
A	8140-62-10-5	Equipo de Comunicación y Telecomunicación	\$0.00	\$0.00	\$0.00	\$0.00	\$0.00	\$0.00
A	8140-62-10-6	Equipos de Generación Eléctrica, Aparatos y Accesorios Eléctricos	\$0.00	\$0.00	\$0.00	\$0.00	\$0.00	\$0.00
A	8140-62-10-7	Herramientas y Máquinas-Herramienta	\$0.00	\$0.00	\$0.00	\$0.00	\$0.00	\$0.00
A	8140-62-10-9	Otros Equipos	\$0.00	\$0.00	\$0.00	\$0.00	\$0.00	\$0.00
A	8140-62-13	Aprovechamientos Patrimoniales, Softwares	\$0.00	\$0.00	\$0.00	\$0.00	\$0.00	\$0.00
A	8140-73	Ingresos por Venta de Bienes y Prestación de Servicios de Entidades Paraestatales y Fideicomisos No Empresariales y No Financieros	\$0.00	\$0.00	\$5,470,014.14	\$5,470,014.14	\$0.00	\$0.00
A	8140-73-1	INGRESOS POR VENTA DE BIENES DE ENTIDADES PARAESTATALES Y FIDEICOMISOS NO EMPRESARIALES Y NO FINANCIEROS	\$0.00	\$0.00	\$2,880,049.64	\$2,880,049.64	\$0.00	\$0.00
A	8140-73-2	INGRESOS POR PRESTACIÓN DE SERVICIOS DE ENTIDADES PARAESTATALES Y FIDEICOMISOS NO EMPRESARIALES Y NO FINANCIEROS	\$0.00	\$0.00	\$2,589,964.50	\$2,589,964.50	\$0.00	\$0.00
A	8140-79-01	Otros Ingresos, Intereses Ganados de Tributos, Valores y demás Instrumentos Financieros	\$0.00	\$0.00	\$19,146.05	\$19,146.05	\$0.00	\$0.00
A	8140-79-01-1	PRODUCTOS FINANCIEROS	\$0.00	\$0.00	\$19,146.05	\$19,146.05	\$0.00	\$0.00
A	8140-79-02	Otros Ingresos, Otros Ingresos y Beneficios Varios	\$0.00	\$0.00	\$169,949.97	\$169,949.97	\$0.00	\$0.00
A	8140-79-02-1	INGRESOS PROPIOS	\$0.00	\$0.00	\$169,949.97	\$169,949.97	\$0.00	\$0.00
A	8140-83	Convenios	\$0.00	\$0.00	\$0.00	\$0.00	\$0.00	\$0.00
A	8140-83-1	CONVENIOS FEDERACION	\$0.00	\$0.00	\$0.00	\$0.00	\$0.00	\$0.00
A	8140-83-1-1	FEDERALES	\$0.00	\$0.00	\$0.00	\$0.00	\$0.00	\$0.00
A	8140-83-1-2	ESTATALES	\$0.00	\$0.00	\$0.00	\$0.00	\$0.00	\$0.00
A	8140-83-1-3	MUNICIPALES	\$0.00	\$0.00	\$0.00	\$0.00	\$0.00	\$0.00



**Comisión Estatal de Vivienda
COAHUILA DE ZARAGOZA**
Balanza de Comprobación del 01/ene./2021 al 31/dic./2021
Todas las cuentas. (De la cuenta: 1000 a la 9000)

Fecha y hora de Impresión: 26/abr./2022 11:30 a. m.

Usu. anfitrión: rptBalanzaComprobacion

Nat.	Cuenta	Nombre de la cuenta	SALDO ANTERIOR		MOVIMIENTOS		SALDO ACTUAL	
			DEUDOR	ACREEDOR	DEUDOR	ACREEDOR	DEUDOR	ACREEDOR
A	8140-91	Transferencias y Asignaciones	\$0.00	\$0.00	\$13,550,971.92	\$13,550,971.92	\$0.00	\$0.00
A	8140-91-1	TRANSFERENCIA FINANZAS	\$0.00	\$0.00	\$13,550,971.92	\$13,550,971.92	\$0.00	\$0.00
A	8150	LEY DE INGRESOS RECAUDADA	\$0.00	\$0.00	\$0.00	\$19,210,082.05	\$0.00	\$19,210,082.05
A	8150-31	Contribuciones de Mejoras por Claves Públicas	\$0.00	\$0.00	\$0.00	\$0.00	\$0.00	\$0.00
A	8150-31-1	CONTRIBUCIONES DE MEJORAS POR OBRAS PÚBLICAS	\$0.00	\$0.00	\$0.00	\$0.00	\$0.00	\$0.00
A	8150-62-02	Aprovechamientos Patrimoniales, Viviendas	\$0.00	\$0.00	\$0.00	\$0.00	\$0.00	\$0.00
A	8150-62-02-1	VIVIENDAS	\$0.00	\$0.00	\$0.00	\$0.00	\$0.00	\$0.00
A	8150-62-03	Aprovechamientos Patrimoniales, Edificios no Residenciales	\$0.00	\$0.00	\$0.00	\$0.00	\$0.00	\$0.00
A	8150-62-03-1	EDIFICIOS.	\$0.00	\$0.00	\$0.00	\$0.00	\$0.00	\$0.00
A	8150-62-05	Aprovechamientos Patrimoniales, Mobiliario y Equipo de Administración	\$0.00	\$0.00	\$0.00	\$0.00	\$0.00	\$0.00
A	8150-62-05-1	Muebles de Oficina y Estantería	\$0.00	\$0.00	\$0.00	\$0.00	\$0.00	\$0.00
A	8150-62-05-2	Muebles, Excepto de Oficina y Estantería	\$0.00	\$0.00	\$0.00	\$0.00	\$0.00	\$0.00
A	8150-62-05-3	Equipo de Computo y de Tecnologías de la Información	\$0.00	\$0.00	\$0.00	\$0.00	\$0.00	\$0.00
A	8150-62-05-9	Otros Mobiliarios y Equipos de Administración	\$0.00	\$0.00	\$0.00	\$0.00	\$0.00	\$0.00
A	8150-62-08	Aprovechamientos Patrimoniales, Equipo de Transportes vehiculos y equipo terrestre	\$0.00	\$0.00	\$0.00	\$0.00	\$0.00	\$0.00
A	8150-62-08-1	Cerrocarriles y Remolques	\$0.00	\$0.00	\$0.00	\$0.00	\$0.00	\$0.00
A	8150-62-08-2	Equipo Aeroespacial	\$0.00	\$0.00	\$0.00	\$0.00	\$0.00	\$0.00
A	8150-62-08-3	Equipo Ferrovierfo	\$0.00	\$0.00	\$0.00	\$0.00	\$0.00	\$0.00
A	8150-62-08-4	Embarcaciones	\$0.00	\$0.00	\$0.00	\$0.00	\$0.00	\$0.00
A	8150-62-08-5	Otros Equipos de Transporte	\$0.00	\$0.00	\$0.00	\$0.00	\$0.00	\$0.00
A	8150-62-08-9	Aprovechamientos Patrimoniales, Maquinaria, Otros Equipos y Herramientas	\$0.00	\$0.00	\$0.00	\$0.00	\$0.00	\$0.00
A	8150-62-10-1	Maquinaria y Equipo Agropecuario	\$0.00	\$0.00	\$0.00	\$0.00	\$0.00	\$0.00
A	8150-62-10-2	Maquinaria y Equipo Industrial	\$0.00	\$0.00	\$0.00	\$0.00	\$0.00	\$0.00
A	8150-62-10-3	Maquinaria y Equipo de Construcción	\$0.00	\$0.00	\$0.00	\$0.00	\$0.00	\$0.00
A	8150-62-10-4	Sistemas de Aire Acondicionado, Calefacción y de Refrigeración Industrial y Comercial	\$0.00	\$0.00	\$0.00	\$0.00	\$0.00	\$0.00
A	8150-62-10-5	Equipo de Comunicación y Telecomunicación	\$0.00	\$0.00	\$0.00	\$0.00	\$0.00	\$0.00
A	8150-62-10-6	Equipos de Generación Eléctrica, Aparatos y Accesorios Eléctricos	\$0.00	\$0.00	\$0.00	\$0.00	\$0.00	\$0.00
A	8150-62-10-7	Herramientas y Máquinas-Herramienta	\$0.00	\$0.00	\$0.00	\$0.00	\$0.00	\$0.00
A	8150-62-10-8	Otros Equipos	\$0.00	\$0.00	\$0.00	\$0.00	\$0.00	\$0.00
A	8150-62-13	Aprovechamientos Patrimoniales, Software	\$0.00	\$0.00	\$0.00	\$0.00	\$0.00	\$0.00
A	8150-73	Ingresos por Venta de Bienes y Prestación de Servicios de Entidades Paraestatales y Fideicomisos No Empresariales y No Financieros	\$0.00	\$0.00	\$0.00	\$5,470,014.14	\$0.00	\$5,470,014.14
A	8150-73-1	INGRESOS POR VENTA DE BIENES DE ENTIDADES PARAESTATALES Y FIDEICOMISOS NO EMPRESARIALES Y NO FINANCIEROS	\$0.00	\$0.00	\$0.00	\$2,880,049.64	\$0.00	\$2,880,049.64
A	8150-73-2	INGRESOS POR PRESTACIÓN DE SERVICIOS DE ENTIDADES PARAESTATALES Y FIDEICOMISOS NO EMPRESARIALES Y NO FINANCIEROS	\$0.00	\$0.00	\$0.00	\$2,589,964.50	\$0.00	\$2,589,964.50
A	8150-79-01	Otros Ingresos, Intereses Ganados de Títulos, Valores y demás Instrumentos Financieros	\$0.00	\$0.00	\$0.00	\$15,148.05	\$0.00	\$15,148.05



**Comisión Estatal de Vivienda
COAHUILA DE ZARAGOZA**
Balanza de Comprobación del 01/ene./2021 al 31/dic./2021
Todas las cuentas. (De la cuenta: 1000 a la 9000)

Fecha y Hora de Impresión: 26/abr./2022 11:30 a. m.

Usu: erifacc
Rep: rptBalanzaComprobacion

Nat.	Cuenta	Nombre de la cuenta	SALDO ANTERIOR		MOVIMIENTOS		SALDO ACTUAL	
			DEUDOR	ACREEDOR	DEUDOR	ACREEDOR	DEUDOR	ACREEDOR
A	8150-79-01-1	PRODUCTOS FINANCIEROS	\$0.00	\$0.00	\$0.00	\$19,146.05	\$0.00	\$19,146.05
A	8150-79-02	Otros Ingresos, Otros Ingresos y Beneficios Venos	\$0.00	\$0.00	\$0.00	\$169,948.97	\$0.00	\$169,948.97
A	8150-79-02-1	INGRESOS PROPIOS	\$0.00	\$0.00	\$0.00	\$169,948.97	\$0.00	\$169,948.97
A	8150-83	Convenios	\$0.00	\$0.00	\$0.00	\$0.00	\$0.00	\$0.00
A	8150-88-1	CONVENIOS FEDERACION	\$0.00	\$0.00	\$0.00	\$0.00	\$0.00	\$0.00
A	8150-83-1-1	FEDERALES	\$0.00	\$0.00	\$0.00	\$0.00	\$0.00	\$0.00
A	8150-83-1-2	ESTATALES	\$0.00	\$0.00	\$0.00	\$0.00	\$0.00	\$0.00
A	8150-83-1-3	MUNICIPALES	\$0.00	\$0.00	\$0.00	\$0.00	\$0.00	\$0.00
A	8150-91	Transferencias y Asignaciones	\$0.00	\$0.00	\$0.00	\$13,550,971.82	\$0.00	\$13,550,971.82
A	8150-91-1	TRANSFERENCIA FINANZAS	\$0.00	\$0.00	\$0.00	\$13,550,971.82	\$0.00	\$13,550,971.82
A	8200	PRESUPUESTO DE EGRESOS	\$0.00	\$0.00	\$108,622,757.38	\$22,534,811.91	\$0.00	\$0.00
A	8210	PRESUPUESTO DE EGRESOS APROBADO	\$0.00	\$0.00	\$25,787,847.83	\$23,138,052.55	\$0.00	\$0.00
D	8220	PRESUPUESTO DE EGRESOS POR EJERCER	\$0.00	\$0.00	\$8,223,036.52	\$3,223,036.52	\$0.00	\$0.00
A	8230	MODIFICACIONES AL PRESUPUESTO DE EGRESOS APROBADO	\$0.00	\$0.00	\$15,919,918.07	\$19,911,652.32	\$0.00	\$0.00
D	8240	PRESUPUESTO DE EGRESOS COMPROMETIDO	\$0.00	\$0.00	\$18,611,552.32	\$19,911,652.32	\$0.00	\$0.00
D	8250	PRESUPUESTO DE EGRESOS DEVENGADO	\$0.00	\$0.00	\$19,911,652.32	\$19,911,652.32	\$0.00	\$0.00
D	8260	PRESUPUESTO DE EGRESOS EJERCIDO	\$0.00	\$0.00	\$19,911,652.32	\$19,911,652.32	\$0.00	\$0.00
D	8270	PRESUPUESTO DE EGRESOS PAGADO	\$0.00	\$0.00	\$0.00	\$0.00	\$19,911,652.32	\$0.00
D	9000	CUENTAS DE CIERRE PRESUPUESTARIO	\$0.00	\$0.00	\$0.00	\$0.00	\$0.00	\$0.00
			\$96,281,727.26	\$96,281,727.28	\$308,636,020.03	\$308,534,020.05	\$157,696,665.45	\$157,696,665.48

Sumas =>

Gobierno
del Estado



Coahuila
- Zaragoza

Comisión Estatal de Vivienda

m).- DICTAMEN DE LOS PROFESIONALES DE AUDITORÍA INDEPENDIENTE



Servicios de Asesoría Fiscal y Financiera, S.A.F.F.

SERVICIOS DE ASESORÍA FISCAL Y FINANCIERA,
AUDITORÍA Y CONSULTORÍA

Dictamen Contable

Informe sobre la auditoría de los estados financieros

Lic. Ricardo Flavio Aguirre Gutiérrez
Director General
Comisión Estatal de Vivienda

C.P.C. José Armando Plata Sandoval
Auditor Superior del Estado de Coahuila

Dip. Eduardo Olmos Castro
Presidente de la Junta de Gobierno
H. Congreso del Estado de Coahuila de Zaragoza.

Opinión

Hemos auditado los estados financieros del 01 de enero al 31 de diciembre del 2021 de la Comisión Estatal de Vivienda, que comprenden el estado de situación financiera e Informe sobre pasivos contingentes al 31 de diciembre de 2021, el estado de actividades, estado de variación en la hacienda pública, estado de cambios en la situación financiera, estado de flujos de efectivo, estado analítico del activo, estado analítico de la deuda y otros pasivos, correspondientes al ejercicio terminado en dicha fecha, así como las notas explicativas de los estados financieros (désglose, memoria y gestión administrativa) que incluyen un resumen de las políticas contables significativas.

En nuestra opinión, los estados financieros contables adjuntos presentan razonablemente, en todos los aspectos materiales, la situación financiera del ente público al 31 de diciembre de 2021, así como de sus resultados, flujos de efectivo y la demás información contable correspondientes al ejercicio terminado en dicha fecha, de conformidad con la Ley General de Contabilidad Gubernamental y los acuerdos normativos emitidos por el Consejo Nacional de Armonización Contable (CONAC).

Fundamento de la opinión

Hemos llevado a cabo nuestra auditoría de conformidad con las Normas Profesionales de Auditoría del Sistema Nacional de Fiscalización (NPASNF). Nuestras responsabilidades de acuerdo con dichas normas se describen más adelante en la sección *responsabilidades del auditor en relación con la auditoría de los estados financieros* contables de nuestro informe. Somos independientes del ente público de conformidad con el Código de Ética junto con los requerimientos de ética que son aplicables a nuestra auditoría de los estados financieros y hemos cumplido las demás responsabilidades de ética de conformidad con esos requerimientos y con el Código de Ética Profesional del Sistema Nacional de Fiscalización (SNF). Consideramos que la evidencia de auditoría que hemos obtenido proporciona una base suficiente y adecuada para nuestra opinión.



Consultores, M.C.

SERVICIOS DE ASESORÍA FISCAL Y FINANCIERA,
AUDITORÍA Y CONSULTORÍA

Párrafo de énfasis

Con relación a la revisión de los estados financieros correspondientes a la cuenta pública del ejercicio 2021, es preciso manifestar que la dirección es responsable de la preparación y presentación de los estados financieros adjuntos, así como de establecer las bases contables utilizadas para la preparación de estos, por lo que basándonos en el trabajo que hemos realizado, consideramos que existe una congruencia razonable en las cifras manifestadas en los mismos, por lo que no expresamos ninguna forma de incorrección material, la cual pudiera manifestar una opinión negativa sobre los estados financieros.

Cuestiones clave de la auditoría

Las cuestiones clave de la auditoría son aquellas cuestiones que, según nuestro juicio profesional, ha sido de la mayor significatividad en nuestra auditoría de los estados financieros del periodo actual. Estas cuestiones han sido tratadas en el contexto de nuestra auditoría de los estados financieros contables en su conjunto y en la formación de nuestra opinión sobre estos, y no expresamos una opinión por separado sobre esas cuestiones.

Hemos determinado que las cuestiones que se describen a continuación son las cuestiones clave de la auditoría que se deben de comunicar en nuestro informe.

Durante el ejercicio en mención no se suscitaron cuestiones relevantes que informar.

Otra Cuestión

No se presentaron otras cuestiones relevantes.

Otra información

La dirección de la entidad es responsable de la otra información. La otra información comprende la información incluida en la Cuenta Pública del ejercicio 2021, pero no incluye los estados financieros contables y presupuestarios ni nuestro informe de auditoría correspondiente.

Nuestra opinión sobre los estados financieros no cubre la otra información y no expresamos ninguna forma de conclusión que proporcione un grado de seguridad sobre esta.

En relación con nuestra auditoría de los estados financieros, nuestra responsabilidad es la de leer la otra información y, al hacerlo, considerar si existe una incongruencia material entre la otra información y los estados financieros o el conocimiento obtenido por nosotros en la auditoría o si parece que existe una incorrección material en la otra información por algún otro motivo.

Si, basándonos en el trabajo que hemos realizado, concluimos que existe una incorrección material en esta otra información, estamos obligados a informar de ella.

Hemos concluido que no existe una incorrección material en la otra información.



Consultores S.C.

**SERVICIOS DE ASESORÍA FISCAL Y FINANCIERA,
AUDITORÍA Y CONSULTORÍA**

Responsabilidades de la dirección y de los responsables del gobierno de la entidad en relación con los estados financieros

La dirección es responsable de la preparación y presentación razonable de los estados financieros adjuntos de conformidad con la Ley General de Contabilidad Gubernamental y los acuerdos normativos emitidos por el CONAC, y del control interno que la dirección considere necesario para permitir la preparación de estados financieros contables libres de incorrección material, debida a fraude o error.

En la preparación de los estados financieros contables, la dirección es responsable de la valoración de la capacidad del ente público de existencia permanente, revelando, según corresponda, las cuestiones relacionadas con la existencia permanente y utilizando el postulado básico de contabilidad gubernamental existencia permanente excepto por disposición legal en la que se especifique lo contrario, o bien no exista otra alternativa realista.

Los responsables del gobierno del ente público son responsables de la supervisión del proceso de información financiera del ente.

Responsabilidades del auditor en relación con la auditoría de los estados financieros

Nuestros objetivos son obtener una seguridad razonable de que los estados financieros contables en su conjunto están libres de incorrección material, debida a fraude o error, y emitir un informe de auditoría que contiene nuestra opinión. Seguridad razonable es un alto grado de seguridad, pero no garantiza que una auditoría realizada de conformidad con las NPASNFI siempre detecte una incorrección material cuando existe. Las incorrecciones pueden deberse a fraude o error y se consideran materiales si, individualmente o de forma agregada, puede preverse razonablemente que influyan en las decisiones económicas que los usuarios toman basándose en los estados financieros.

JA CONSULTORES S.C

C.P.C. JORGE LUIS AGUIRRE CABELLO,
SOCIO DIRECTOR
CÉDULA 1437720

CANDELA No. 1985 EDL. REPUBLICA PONIENTE
SALTILLO, COAHUILA; A 26 DE ABRIL DE 2022

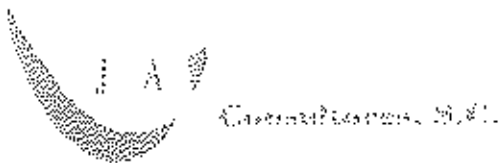

Dictamen Presupuestario

Informe sobre la auditoría de los estados financieros

Lic. Ricardo Flavio Aguirre Gutiérrez
Director General
Comisión Estatal de Vivienda

C.P.C. José Armando Plata Sandoval
Auditor Superior del Estado de Coahuila

Dip. Eduardo Olmos Castro
Presidente de la Junta de Gobierno
H. Congreso del Estado de Coahuila de Zaragoza.

Opinión

Hemos auditado los estados financieros del 01 de enero al 31 de diciembre del 2021 de la Comisión Estatal de Vivienda, que comprenden los estados analíticos de ingresos por clasificación económica, fuentes de financiamiento y rubros de ingresos; los estados analíticos del ejercicio del presupuesto de egresos por clasificación administrativa, económica, objeto del gasto y funcional, correspondientes al periodo del 01 de enero al 31 de diciembre de 2021.

En nuestra opinión, los estados financieros presupuestarios adjuntos presentan razonablemente, en todos los aspectos materiales, el ejercicio del presupuesto de ingresos y egresos de la entidad, de conformidad con la Ley General de Contabilidad Gubernamental y los acuerdos normativos emitidos por el Consejo Nacional de Armonización Contable (CONAC).

Fundamento de la opinión

Hemos llevado a cabo nuestra auditoría de conformidad con las Normas Profesionales de Auditoría del Sistema Nacional de Fiscalización (NPASNF). Nuestras responsabilidades de acuerdo con dichas normas se describen más adelante en la sección *responsabilidades del auditor en relación con la auditoría de los estados financieros* presupuestarios de nuestro informe. Somos independientes del ente público de conformidad con el Código de Ética junto con los requerimientos de ética que son aplicables a nuestra auditoría de los estados financieros y hemos cumplido las demás responsabilidades de ética de conformidad con esos requerimientos y con el Código de Ética Profesional del Sistema Nacional de Fiscalización (SNF). Consideramos que la evidencia de auditoría que hemos obtenido proporciona una base suficiente y adecuada para nuestra opinión.

Párrafo de énfasis

No se presentaron situaciones que informar.



Consultores, S. de CV.

**SERVICIOS DE ASESORÍA FISCAL Y FINANCIERA,
AUDITORÍA Y CONSULTORÍA**

Cuestiones clave de la auditoría

Las cuestiones clave de la auditoría son aquellas cuestiones que, según nuestro juicio profesional, ha sido de la mayor significatividad en nuestra auditoría de los estados financieros del periodo actual. Estas cuestiones han sido tratadas en el contexto de nuestra auditoría de los estados financieros presupuestarios en su conjunto y en la formación de nuestra opinión sobre estos, y no expresamos una opinión por separado sobre esas cuestiones.

Hemos determinado que las cuestiones que se describen a continuación son las cuestiones clave de la auditoría que se deben de comunicar en nuestro informe.

Otra Cuestión

No se presentaron cuestiones relevantes que informar.

Otra información

La dirección de la entidad es responsable de la otra información. La otra información comprende la información incluida en la Cuenta Pública del ejercicio 2021, pero no incluye los estados financieros contables y presupuestarios ni nuestro informe de auditoría correspondiente.

Nuestra opinión sobre los estados financieros no cubre la otra información y no expresamos ninguna forma de conclusión que proporcione un grado de seguridad sobre ésta.

En relación con nuestra auditoría de los estados financieros, nuestra responsabilidad es la de leer la otra información y, al hacerlo, considerar si existe una incongruencia material entre la otra información y los estados financieros o el conocimiento obtenido por nosotros en la auditoría o si parece que existe una incorrección material en la otra información por algún otro motivo.

Si, basándonos en el trabajo que hemos realizado, concluimos que existe una incorrección material en esta otra información, estamos obligados a informar de ello.

Hemos concluido que no existe una incorrección material en la otra información.

Responsabilidades de la dirección y de los responsables del gobierno de la entidad en relación con los estados financieros

La dirección es responsable de la preparación y presentación razonable de los estados financieros adjuntos de conformidad con la Ley General de Contabilidad Gubernamental y los acuerdos normativos emitidos por el CONAC, y del control interno que la dirección considere necesario para permitir la preparación de estados financieros presupuestarios libres de incorrección material, debida a fraude o error.

En la preparación de los estados financieros presupuestarios, la dirección es responsable de la valoración de la capacidad del ente público de existencia permanente, revelando, según corresponda, las cuestiones relacionadas con la existencia permanente y utilizando el postulado básico de contabilidad gubernamental existencia permanente excepto por disposición legal en la que se especifique lo contrario, o bien no exista otra alternativa realista.



JA CONSULTORES S.C.

SERVICIOS DE ASESORÍA FISCAL Y FINANCIERA,
AUDITORÍA Y CONSULTORÍA

Los responsables del gobierno del ente público son responsables de la supervisión del proceso de información financiera del ente.

Responsabilidades del auditor en relación con la auditoría de los estados financieros

Nuestros objetivos son obtener una seguridad razonable de que los estados financieros presupuestarios en su conjunto están libres de incorrección material, debida a fraude o error, y emitir un informe de auditoría que contiene nuestra opinión. Seguridad razonable es un alto grado de seguridad, pero no garantiza que una auditoría realizada de conformidad con las NPASNF siempre detecte una incorrección material cuando existe. Las incorrecciones pueden deberse a fraude o error y se consideran materiales si, individualmente o de forma agregada, puede preverse razonablemente que influyan en las decisiones económicas que los usuarios toman basándose en los estados financieros.

JA CONSULTORES S.C

C.P.C. JORGE LUIS AGUIRRE CABELLO.
SOCIO DIRECTOR
CÉDULA: 1437720

CANDELA No. 1985 COL. REPUBLICA PONIENTE
SALTILLO, COAHUILA; A 26 DE ABRIL DE 2022



Servicios de Asesoría Fiscal y Financiera, S.C.

Informe del Contador Público Independiente

Grado de Colaboración de la Entidad Para el Cumplimiento de los Objetivos del Control Gubernamental

Lic. Ricardo Flavio Aguirre Gutiérrez
Director General
Comisión Estatal de Vivienda

C.P.C. José Armando Plata Sandoval
Auditor Superior del Estado de Coahuila
Presente.

Dip. Eduardo Olmos Castro
Presidente de la Junta de Gobierno
H. Congreso del Estado de Coahuila de Zaragoza.
Presente.

Hemos examinado el cumplimiento de la entidad denominada "**Comisión Estatal de Vivienda**", con respecto a la Cuenta Pública correspondiente al ejercicio 2021, la revisión de la documentación comprobatoria que sustenta los registros contables y presupuestales del mismo, el cumplimiento de sus obligaciones fiscales, timbrado de nóminas y expedición de CFDI que correspondan, durante el periodo comprendido del 01 de enero al 31 de diciembre de 2021.

Mi responsabilidad para este informe consiste en expresar una opinión acerca del grado de colaboración de la entidad para el cumplimiento de los objetivos del control gubernamental.

El examen, corresponde a la información a que se debe sujetar el Contador Público en el desarrollo de sus actividades como profesional experto al rendir un informe relativo al examen sobre el cumplimiento de disposiciones específicas y del grado de colaboración de la entidad para el cumplimiento de los objetivos de la función del control Gubernamental tomando en cuenta la cooperación de la entidad para poder llevar a cabo los procesos de auditoría por parte del Profesional de Auditoría Independiente.



Consultores, S.C.

SERVICIOS DE ASESORÍA FISCAL Y FINANCIERA,
AUDITORÍA Y CONSULTORÍA

En mi opinión la entidad denominada "Comisión Estatal de Vivienda" ha dado cumplimiento, en todos los aspectos importantes, por el período comprendido del 01 de enero al 31 de diciembre de 2021, con relación al grado de colaboración de la entidad para el cumplimiento de los objetivos de control gubernamental de la entidad.

JA CONSULTORES S.C

C.P.C. JORGE LUIS AGUIRRE CABELLO.

SOCIO DIRECTOR

CÉDULA: 1437720

CANDELA No. 1985, COL. REPUBLICA PONIENTE
SALTILLO, COAHUILA, A 26 DE ABRIL DE 2022



Consultores, S.C.

SERVICIOS DE ASESORÍA FISCAL Y FINANCIERA,
AUDITORÍA Y CONSULTORÍA

Informe del Contador Público Independiente

Lic. Ricardo Flavio Aguirre Gutiérrez
Director General
Comisión Estatal de Vivienda

C.P.C. José Armando Plata Sandoval
Auditor Superior del Estado de Coahuila

Dip. Eduardo Olmos Castro
Presidente de la Junta de Gobierno
H. Congreso del Estado de Coahuila de Zaragoza.

Introducción

Hemos examinado la situación que guarda el control interno institucional del 01 de enero al 31 de diciembre de 2021, de la Comisión Estatal de Vivienda, con base en el Marco Integrado de Control Interno emitido por el Sistema Nacional de Fiscalización, durante el periodo comprendido del 01 de enero al 31 de diciembre de 2021; señalando que la administración de la entidad es responsable de dar cumplimiento a dichos requerimientos normativos y legales. Nuestra responsabilidad consiste en expresar una opinión acerca del cumplimiento de los requerimientos descritos.

Alcance

El examen se realizó de acuerdo con las Normas para Atestiguar emitidas por el Instituto Mexicano de Contadores Públicos, con base en el análisis del cumplimiento del Marco Integrado de Control Interno por parte de la entidad. Consideramos que nuestro examen proporciona una base razonable para emitir una opinión.

Limitaciones inherentes

Debido a las limitaciones inherentes en cualquier control interno, los errores o fraudes pueden ocurrir y no ser detectados. Asimismo, las proyecciones de cualquier evaluación de control interno a una fecha posterior de la revisión están sujetas al riesgo de que los procedimientos puedan llegar a ser inadecuados debido a los cambios de circunstancias, o a que el grado de cumplimiento de los procedimientos pueda deteriorarse.

Opinión

En nuestra opinión, la entidad dio cumplimiento, en todos los aspectos importantes, al Marco Integrado de Control Interno por el periodo comprendido del 01 de enero al 31 de diciembre de 2021, y el control interno Institucional ofrece una seguridad razonable, en todos los aspectos importantes.

JA CONSULTORES S.C.

C.P.C. JORGE LUIS AGUIRRE CABELLO,
SOCIO DIRECTOR
CÉDULA: 1437720

CANDELA No. 1985 COL. REPUBLICA PONIENTE
SALTILLO, COAHUILA; A 26 DE ABRIL DE 2022



Consultores, S.C.

SERVICIOS DE ASESORÍA FISCAL Y FINANCIERA,
AUDITORÍA Y CONSULTORÍA

Informe del Contador Público Independiente

Lic. Ricardo Flavio Aguirre Gutiérrez
Director General
Comisión Estatal de Vivienda

C.P.C. José Armando Plata Sandoval
Auditor Superior del Estado de Coahuila

Dip. Eduardo Olmos Castro
Presidente de la Junta de Gobierno
H. Congreso del Estado de Coahuila de Zaragoza.

Introducción

Hemos examinado el cumplimiento en materia de emisión, recepción y almacenaje de los Comprobantes Fiscales Digitales por Internet del 01 de enero al 31 de diciembre de 2021, de la Comisión Estatal de Vivienda, con base en la legislación y normativa fiscal aplicable, durante el periodo comprendido del 01 de enero al 31 de diciembre de 2021; señalando que la administración de la entidad es responsable de dar cumplimiento a dichos requerimientos normativos y legales. Nuestra responsabilidad consiste en expresar una opinión acerca del cumplimiento de los requerimientos descritos.

Alcance

El examen se realizó de acuerdo con las Normas para Atestiguar emitidas por el Instituto Mexicano de Contadores Públicos, con base en el análisis del cumplimiento en materia de emisión, recepción y almacenaje de los Comprobantes Fiscales Digitales por Internet por parte de la entidad. Consideramos que nuestro examen proporciona una base razonable para emitir una opinión.

Opinión

En nuestra opinión, la entidad dio cumplimiento, en todos los aspectos importantes, en materia de emisión, recepción y almacenaje de los Comprobantes Fiscales Digitales por Internet por el periodo comprendido del 01 de enero al 31 de diciembre de 2021.

JA CONSULTORES S.C.

C.P.C. JORGE LUIS AGUIRRE CABELLO.
SOCIO DIRECTOR
CÉDULA 1437720

CANDELA No. 1985 COL. REPUBLICA PONIENTE
SALTILLO, COAHUILA; A 26 DE ABRIL DE 2022



II.- INFORMACIÓN PRESUPUESTARIA

Gobierno
del Estado



Coahuila
" Zaragoza "

Comisión Estatal de Vivienda

a) .- ESTADO ANALÍTICO DE INGRESOS POR CLASIFICACIÓN ECONÓMICA

GOBIERNO DEL ESTADO DE YUCATAN SECRETARÍA DE ECONOMÍA Y FINANZAS DIRECCIÓN DE ADMINISTRACIÓN FINANCIERA DEPARTAMENTO DE CONTABILIDAD (33-25-01-01-01-01-01)						
Cuentas de Ingresos	Ingresos			Ingresos		Diferencia (B-A-C)
	Presupuesto	Anteriormente Asignado	Revisado	Devergado	Revisado	
INGRESOS DE CAPITAL						
INGRESOS POR VENTAS DE BIENES Y PRESTACIÓN DE SERVICIOS	6,212,482	0	6,212,482	5,659,110	5,659,110	-553,362
TRANSFERENCIAS, ASIGNACIONES, SUBSIDIOS Y OTAS AYUDAS	16,322,319	0	16,322,319	13,550,972	13,550,972	-2,771,347
Total	22,534,801	0.00	22,534,801	19,210,082	19,210,082	-3,324,729
				Ingresos excedentes		

LIC. RICARDO F. AGUIRRE GUTIERREZ
DIRECTOR GENERAL

C.P. FERMIN HERNANDEZ REYNA
SUBDIRECTOR DE FINANZAS Y CONTROL

Gobierno
del Estado

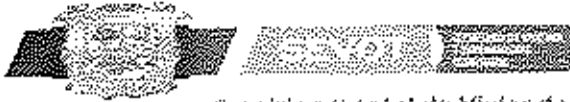

Coahuila
en Zaragoza

Comisión Estatal de Vivienda

b) .- ESTADO ANALÍTICO DE INGRESOS POR FUENTES DE FINANCIAMIENTO

Cuadro Público 2004
Comisión Estatal de Vivienda
Estado de México de Ingresos
Del 1 de Enero al 31 de Diciembre de 2003

Estado Analítico de Ingresos Por Fuente de Financiamiento	Gastos		Anulaciones y Reducciones		Ingresos Modificados		Diferencias	
	(1)	(2)	(3)	(4)	(5)	(6)	(7)	(8)
Ingresos del Poder Ejecutivo Federal o Estatal y de los Municipios								
Ingresos:								
Cuentas y Aperturas de Seguridad Social	0	0	0	0	0	0	0	0
Comunicaciones de México	0	0	0	0	0	0	0	0
Derechos	0	0	0	0	0	0	0	0
Productos	0	0	0	0	0	0	0	0
Aportaciones	0	0	0	0	0	0	0	0
Participaciones, Aportaciones, Incentivos Económicos de Colaboración Fiscal y Fondos Claves de Apoyos	0	0	0	0	0	0	0	0
Tributaciones, Regimenes Seguros y Subvenciones y Pensiones y Jubilaciones	0	0	0	0	0	0	0	0
Ingresos de las Entes Públicos de los Poderes Legislativo y Judicial, de los Corporativos, Académicos y del Sector Empresarial y Paramunicipal, del Consejo de las Entidades, Producción del Estado								
Cuotas y Aportaciones de Seguridad Social	0	0	0	0	0	0	0	0
Productos	0	0	0	0	0	0	0	0
Ingresos por Venta de Bienes, Producción de Servicios y Otras Fuentes	6,212,432	6,212,432	0	0	6,212,432	5,695,110	5,695,110	-523,289
Tributaciones, Aportaciones, Subvenciones y Pensiones y Jubilaciones	16,222,319	16,222,319	0	0	16,222,319	12,455,972	12,455,972	-4,771,347
Ingresos derivados de financiamiento								
Ingresos Derivados de Pluricelularidad	0	0	0	0	0	0	0	0
Total	22,434,751	22,434,751	0	0	22,434,751	18,210,082	18,210,082	-4,224,669
								Registros estadísticos
								-4,224,669

L. C. RAMÓN T. AGUIRRE GUTIERREZ
DIRECTOR GENERAL

C. F. FÉLIX HERNÁNDEZ REYNA
SUBDIRECTOR DE FINANZAS Y CONTROL

Gobierno
del Estado

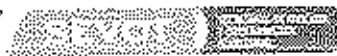

Coahuila
- Zaragoza

Comisión Estatal de Vivienda

c) .- ESTADO ANALÍTICO DE INGRESOS POR RUBROS

Cámara Política 2021
 Comisión Estatal de Vigilancia
 Estado Apilco de Tlaxcala
 Del 1 de Enero al 31 de Diciembre de 2021

Rubros e Ingresos	Balances		Ampliaciones y Reducciones		Ingresos Modificados		Desembolsos	Reservados	Omnibus
	(I)	(II)	(III)	(IV)	(V)	(VI)			
Impuestos									
Cuentas y Aportaciones de Seguridad Social									
Contribuciones de Mujeres									
Derechos									
Productos									
Aprovechamientos									
Ingresos por venta de Bienes, Prestación de Servicios y Otros Ingresos		5,212,432			5,212,432		5,653,110	5,653,113	-559,332
Participaciones, Aportaciones, Contribución, Incentivos Derivados de la Colaboración Parcial Fondos Distintos de Aportaciones									
Transferencias, Asignaciones, Subsidios y Subvenciones, y Fondos y Jubilaciones		16,322,319			16,322,319		13,550,372	13,550,872	-2,771,847
Ingresos Derivados de Financiamientos									
Total		22,534,811			22,534,811		19,210,082	19,210,082	-3,324,729
							Ingresos exorbitantes		

L.C. RICARDO F. AGUIRRE GUTIERREZ
 DIRECTOR GENERAL

C.P. FERRÁN HERNÁNDEZ REYNA
 SUBDIRECTOR DE FINANZAS Y CONTROL

Gobierno
del Estado



Coahuila
Zaragoza

Comisión Estatal de Vigilancia

**d) .- ESTADO ANALÍTICO DEL
EJERCICIO DEL PRESUPUESTO DEL
EGRESOS
POR CLASIFICACIÓN
ADMINISTRATIVA**

Cuenta Pública 2021
 Comisión Estatal de Vivienda
 Estado Analítico del Ejercicio del Presupuesto de Egresos
 Clasificación Administrativa
 Del 1 de Enero al 31 de Diciembre de 2021

Concepto	Aprobado	Ampliaciones (Reducciones)	Egresos Modificados	Devengado	Pagado	Subsistencia
	1	2	3 = (1+2)	4	5	6 = (3-5)
COMISION ESTATAL DE VIVIENDA	\$22,634,811	\$0	\$22,634,811	\$19,911,662	\$19,911,662	\$2,623,149
DIRECCION GENERAL	\$7,122,513	\$67,402	\$7,219,915	\$6,356,580	\$6,356,580	\$863,335
SUBDIRECCION DE FINANZAS Y CONTROL	\$2,934,536	\$654	\$2,935,190	\$2,819,319	\$2,819,319	\$115,871
SUBDIRECCION DE PROMOCION DE VIVIENDA	\$1,616,454	-\$218,135	\$1,297,319	\$1,088,680	\$1,088,680	\$208,639
COORDINACION JURIDICA	\$2,273,246	\$355,333	\$2,628,579	\$2,308,731	\$2,308,731	\$319,847
SUBDIRECCION TECNICO Y DE VIVIENDA	\$2,491,278	-\$845,293	\$1,645,985	\$1,392,249	\$1,392,249	\$253,736
DELEGACIONES	\$2,247,241	\$276,843	\$2,524,084	\$2,142,495	\$2,142,495	\$381,589
SUBDIRECCION DE CREDITO Y COBRANZA	\$2,768,702	\$33,441	\$2,802,143	\$2,734,495	\$2,734,495	\$67,648
SUBDIRECCION DE ATENCION CIUDADANA Y APOYO SOCIAL	\$1,220,343	-\$190,285	\$1,030,058	\$934,622	\$934,622	\$95,436
Total del Grupo	\$22,634,811	\$0	\$22,634,811	\$19,911,662	\$19,911,662	\$2,623,149

LIC. RICARDO F. AGUIRRE GUTIERREZ
 DIRECTOR GENERAL

C.P. FERMÍN HERNÁNDEZ REYNA
 SUBDIRECTOR DE FINANZAS Y CONTROL

Gobierno
del Estado



Coahuila
- Zaragoza

Comisión Estatal de Vivienda

e) .- ESTADO ANALÍTICO DEL EJERCICIO DEL PRESUPUESTO DE EGRESOS POR CLASIFICACIÓN ECONÓMICA

Cuenta Pública 2021
Comisión Estatal de Vivienda
Estado Analítico del Ejercicio del Presupuesto de Egresos
Clasificación Económica (por Tipo de Gasto)
Del 1 de Enero al 31 de Diciembre de 2021

Concepto	Egresos					Subejercicio
	Aprobado 1	Ampliaciones (Reducciones) 2	Modificado 3 = (1 + 2)	Devengado 4	Pagado 5	
Gasto Corriente	22,434,811	-723,224	2,711,587	19,182,426	19,184,426	2,623,159
Gasto de Capital	100,000	723,224	823,224	723,224	723,224	100,000
Amortización de la Deuda y Disminución de Pasivos	0	0	0	0	0	0
Pensiones y Jubilaciones	0	0	0	0	0	0
Participaciones	0	0	0	0	0	0
Total del Gasto	22,534,811	0	22,534,811	19,911,652	19,911,652	2,623,159

LIC. RICARDO F. AGUIRRE GUTIERREZ
DIRECTOR GENERAL

C.P. FERMIN HERNÁNDEZ REYNA
SUBDIRECTOR DE FINANZAS Y CONTROL

Gobierno
del Estado



f) .- ESTADO ANALÍTICO DEL EJERCICIO DEL PRESUPUESTO DE EGRESO POR OBJETO DEL GASTO

Cuenta Pública 2017
Comisión Estatal de los Recursos
Estado Analítico del Ejercicio del Presupuesto de Egresos
Clasificación por Objeto del Gasto Capítulo y Concepto
Del 1 de Enero al 31 de Diciembre de 2017

Concepto	Aprobado	Aplicaciones (Reducciones)	Egresos Modificados	Devengado	Pagado	Subvencido
	(1)	(2)	(3)	(4)	(5)	(6)
Servicios Personales	16,322,318	-438,386	15,883,932	15,295,064	15,200,064	877,869
Requerimientos al Personal de Carrera; Personal de	12,306,383	89,274	12,402,657	11,346,724	11,549,724	482,382
Remuneraciones al Personal de Carrera; Transferido	0	0	0	0	0	0
Remuneraciones Adicionales y Especiales	2,124,106	-282,209	1,895,867	1,764,730	1,764,730	94,738
Seguridad Social	986,599	6,936	995,537	950,874	950,874	42,653
Otros Prestaciones Sociales y Económicas	856,244	-240,388	659,972	543,787	543,787	111,135
Previsiones	0	0	0	0	0	0
Pago de Exámenes e Exámenes Paralelos	0	0	0	0	0	0
Salarios y Sueldos	1,389,060	-1,642	1,397,418	833,145	833,145	534,272
Materiales de Administración, Emission de Documentos y Activos Oficiales	871,960	-32,933	798,851	287,855	397,655	543,999
Alimentos y Utensilios	100,300	47,517	147,817	34,805	94,603	52,739
Materiales y Materiales de Producción y Consumo Almacenado	0	0	0	0	0	0
Materiales y Artículos de Construcción y de Reparación	13,000	23,255	36,255	29,234	20,224	15,211
Productos Químicos, Farmacéuticos y de Laboratorio	15,000	10,000	5,000	0	0	13,000
Combustibles, Lubricantes y Aditivos	200,030	10,505	210,535	246,261	245,351	54,215
Vestuario, Electro, Prendas de Protección y Artículos Deportivos	0	0	0	0	0	0
Materiales y Suministros Para Seguridad	0	0	0	0	0	0
Herramientas, Repuestos y Accesorios Menores	72,600	50,005	122,605	71,157	71,157	31,348
Servicios Básicos	4,743,432	-283,185	4,460,247	3,149,219	3,149,219	1,311,028
Servicios de Arrendamiento	110,033	32,491	142,524	84,424	84,424	59,067
Servicios Profesionales, Clientes, Técnicos y Otros Servicios	906,300	49,978	956,278	244,736	244,736	119,372
Servicios Financieros, Bancarios y Comerciales	185,000	807,884	1,002,884	1,539,347	1,503,347	366,000
Servicios de Instalación, Reparación, Mantenimiento y Conservación	215,000	60,909	275,909	210,789	210,789	68,432
Servicios de Comunicación Social y Publicidad	200,000	264,163	464,163	117,073	117,073	159,865
Servicios de Traducción y Máquinas	2,120,000	-1,517,651	602,349	279,526	206,306	197,864
Servicios Drogas	0	0	0	0	0	222,423
Otros Servicios Generales	610,300	84,301	694,601	533,022	582,022	15,643
Transferencias, Asignaciones, Subsidios y Otras Ayudas	0	0	0	0	0	0
Transferencias a Entidades y Asignaciones a Sector Público	0	0	0	0	0	0
Transferencias al Resto del Sector Público	0	0	0	0	0	0
Subsidios y Subvenciones	0	0	0	0	0	0
Ayuda Social	0	0	0	0	0	0
Pensiones y Jubilaciones	0	0	0	0	0	0
Transferencias a Fideicomisos, Mandatos y Otros Arrendos	0	0	0	0	0	0
Transferencias a la Seguridad Social	0	0	0	0	0	0
Derechos	0	0	0	0	0	0
Transferencias al Exterio	0	0	0	0	0	0
Bienes Muebles, Inmuebles e Intangibles	100,000	720,224	820,224	723,224	723,224	100,000
Mobiliario y Equipo de Administración	100,300	103,116	203,416	133,316	133,116	100,000
Mobiliario y Equipo Educativo y Recreativo	0	0	0	0	0	0
Equipo e Instrumental Médico y de Laboratorio	0	0	0	0	0	0
Equipo de Defensa y Seguridad	0	0	0	0	0	0
Materiales, Otros Equipos y Herramientas	0	0	0	0	0	0
Bienes Biológicos	0	0	0	0	0	0
Bienes Intangibles	0	0	0	0	0	0
Activos Intangibles	0	620,109	620,109	320,109	320,109	0
Inversión Pública	0	0	0	0	0	0
Obras Públicas en Bienes de Dominio Público	0	0	0	0	0	0
Obras Públicas en Bienes Privados	0	0	0	0	0	0
Proyectos Productivos y Sociedades de Fomento	0	0	0	0	0	0

Categoría	Egresos						Saldo
	Aprobado	Ampliaciones (Reducciones)	Medicando	Devengado	Pagado	Saldo	
	1	2	3	4	5	6	7
Inversiones Financieras y Otras Provisiones							
Inversiones Para o Fomento de Actividades Productivas							
Acciones y Participaciones de Capital							
Compra de Títulos y Valores							
Concesión de Préstamos							
Inversiones en Fideicomisos, Mandatos y Otros Arreglos							
Otras Inversiones Financieras							
Provisiones para Contingencias y Otras Empezadas Especiales							
Participaciones y Aportaciones							
Participaciones							
Aportaciones							
Conceptos							
Deuda Pública							
Amortización de la Deuda Pública							
Intereses de la Deuda Pública							
Comisiones de la Deuda Pública							
Gastos de la Deuda Pública							
Costo por Coberturas							
Apeyos Financieros							
Adeudos de Ejercicios Pasados Anteriores (Vedados)							
Total del Gasto	22,554,912	-	23,536,871	18,911,652	10,372,603	2,672,138	

DR. RICARDO F. AGUIRRE GUTIERREZ
DIRECTOR GENERAL

CP. FERMÍN HERNÁNDEZ REYNA
SUBDIRECTOR DE FINANZAS Y CONTROL

Gobierno
del Estado



Coahuila
Zaragoza

**g) .- ESTADO ANALÍTICO DEL
EJERCICIO DEL PRESUPUESTO
DE EGRESOS POR
CLASIFICACIÓN FUNCIONAL**

Cuentas Públicas 2021
Comisión Estatal de Vivienda
Estado Analítico del Ejercicio del Presupuesto de Egresos
Clasificación Funcional (Finalidad y Función)
Del 1 de Enero al 31 de Diciembre de 2021

Cuenta	Ejercicio					Subordinación
	Comprobado	Ampliaciones (Reducciones)	Cancelado	Extinguido	Pagado	
Gobierno	0	0	0	0	0	0
Legislación	0	0	0	0	0	0
Justicia	0	0	0	0	0	0
Coordinación de la Política de Gobierno	0	0	0	0	0	0
Relaciones Exteriores	0	0	0	0	0	0
Asuntos Financieros y Hacendarios	0	0	0	0	0	0
Seguridad Nacional	0	0	0	0	0	0
Asuntos de Orden Público y de Seguridad Interior	0	0	0	0	0	0
Otros Servicios Generales	0	0	0	0	0	0
Desarrollo Social	22,534,811	0	19,911,652	19,911,652	19,911,652	2,623,159
Protección Ambiental	0	0	0	0	0	0
Vivienda y Servicios a la Comunidad	22,534,811	0	19,911,652	19,911,652	19,911,652	2,623,159
Educación	0	0	0	0	0	0
Recreación, Cultura y Otras Manifestaciones Sociales	0	0	0	0	0	0
Educación	0	0	0	0	0	0
Protección Social	0	0	0	0	0	0
Otros Asuntos Sociales	0	0	0	0	0	0
Desarrollo Económico	0	0	0	0	0	0
Asuntos Económicos, Comerciales y Laborales en General	0	0	0	0	0	0
Agricultura, Silvicultura, Pesca y Caza	0	0	0	0	0	0
Industria y Energía	0	0	0	0	0	0
Minería, Manufacturas y Construcción	0	0	0	0	0	0
Transporte	0	0	0	0	0	0
Comunicaciones	0	0	0	0	0	0
Turismo	0	0	0	0	0	0
Ciencia, Tecnología e Innovación	0	0	0	0	0	0
Otros Industriales y Otros Asuntos Económicos	0	0	0	0	0	0
Otros no Clasificados en Funciones Anteriores	0	0	0	0	0	0
Transferencias de la Deuda Pública / Cede financiero de la Deuda	0	0	0	0	0	0
Transferencias, Participaciones y Asignaciones entre Gobiernos Nacionales y Ordenes de Gobierno	0	0	0	0	0	0
Saneamiento del Sistema Financiero	0	0	0	0	0	0
Adeudos de Ejercicios Financieros Anteriores	0	0	0	0	0	0
Total del Gasto	22,534,811	0	19,911,652	19,911,652	19,911,652	2,623,159

DR. RICARDO F. AGUIRRE GUTIERREZ
DIRECTOR GENERAL

C.F. FERRÁN HERNÁNDEZ REYNA
SUSDIRECTOR DE FINANZAS Y CONTROL

Gobierno
de Estado



Coahuila
de Zaragoza

Comisión Estatal de Vivienda

h) .- ENDEUDAMIENTO NETO

Cuenta Pública 2021
Comisión Estatal de Vivienda
Endeudamiento Neto
Del 1 de Enero al 31 de Diciembre de 2021

Identificación de Crédito o Instrumento	Contratación/Colocación	Amortización	Endeudamiento Neto
	A	B	C=A-B
Créditos Bancarios			
			0
			0
			0
			0
			0
			0
			0
			0
			0
			0
Total Créditos Bancarios	0	0	0
Otros Instrumentos de Deuda			
			0
			0
			0
			0
			0
			0
			0
			0
			0
			0
Total Otros Instrumentos de Deuda	0	0	0
TOTAL	0	0	0

 LIC. RICARDO F. AGUIRRE GUTIERREZ
 DIRECTOR GENERAL.

 C.P. FERMIN HERNÁNDEZ REYNA
 SUBDIRECTOR DE FINANZAS Y CONTROL

Gobierno
de Estado



Coahuila Comisión Estatal de Vivienda
de Coahuila

i) .- INTERESES DE LA DEUDA

**Cuenta Pública 2021
Comisión Estatal de Vivienda
Intereses de la Deuda
Del 1 de Enero al 31 de Diciembre de 2021**

Identificación de Crédito o Instrumento	Devengado	Pagado
Créditos Bancarios		
Total de intereses de Créditos Bancarios	0	0
Otros Instrumentos de Deuda		
Total de intereses de Otros Instrumentos de Deuda	0	0
TOTAL	0	0

LIC. RICARDO F. AGUIRRE GUTIERREZ
DIRECTOR GENERAL

C.P. FERMÍN HERNÁNDEZ REYNA
SUBDIRECTOR DE FINANZAS Y CONTROL

Gobierno
de Estado



j).- FLUJO DE FONDOS QUE RESUMA TODAS LAS OPERACIONES

Cuenta Pública 2021
Comisión Estatal de Vivienda
Indicadores de Postura Fiscal
Del 1 de Enero al 31 de Diciembre de 2021

Concepto	Estimado	Devengado	Pagado
I. Ingresos Presupuestarios (I=1+2)	22,534,811	19,210,082	19,210,082
1. Ingresos del Gobierno de la Entidad Federativa ¹	0	0	0
2. Ingresos del Sector Paraestatal ¹	22,534,811	19,210,082	19,210,082
II. Egresos Presupuestarios (II=3+4)	22,534,811	19,911,652	19,911,652
3. Egresos del Gobierno de la Entidad Federativa ²	0	0	0
4. Egresos del Sector Paraestatal ²	22,534,811	19,911,652	19,911,652
III. Balance Presupuestario (Superávit o Déficit) (III = I - II)	0	-701,570	-701,570

Concepto	Estimado	Devengado	Pagado
III. Balance presupuestario (Superávit o Déficit)	0	-701,570	-701,570
IV. Intereses, Comisiones y Gastos de la Deuda	0	0	0
V. Balance Primario (Superávit o Déficit) (V= III - IV)	0	-701,570	-701,570

Concepto	Estimado	Devengado	Pagado
A. Financiamiento	0	0	0
B. Amortización de la deuda	0	0	0
C. Endeudamiento ó desendeudamiento (C = A - B)	0	0	0

1. Los Ingresos que se presentan son los ingresos presupuestarios totales sin incluir los ingresos por financiamientos. Los Ingresos del Gobierno de la Entidad Federativa corresponden a los del Poder Ejecutivo, Legislativo Judicial y Autónomos

2. Los egresos que se presentan son los egresos presupuestarios totales sin incluir los egresos por amortización. Los egresos del Gobierno de la Entidad Federativa corresponden a los del Poder Ejecutivo, Legislativo, Judicial y Órganos Autónomos

3. Para Ingresos se reportan los ingresos recaudados; para egresos se reportan los egresos pagados

 LIC. RICARDO F. AGUIRRE GUTIERREZ
 DIRECTOR GENERAL

 C.P. FERMÍN HERNÁNDEZ REYNA
 SUBDIRECTOR DE FINANZAS Y CONTROL

Gobierno
del Estado



Coahuila Comisión Estatal de Vivienda
de Zaragoza

III.- INFORMACIÓN PROGRAMÁTICA

Gobierno
del Estado

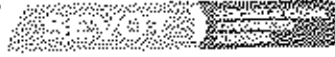

Coahuila
- Zaragoza

Comisión Estatal de Vivienda

a).- GASTO POR CATEGORÍA PROGRAMÁTICA

Cuenta Pública 2021
Comisión Estatal de Vivienda
Gasto por Categoría Programática
Del 1 de Enero al 31 de Diciembre de 2021

Programas	Concepto	Ejercicios			Pagado	Subaliquidado
		Aprobado 1	Ampliaciones (Reducciones) 2	Modificado 3 = (1 + 2)		
Programas	Subsidios Social y Privado a Entidades Federativas y Municipios	22,534,811	0	22,534,811	19,911,652	2,623,159
	Sujetos a Reglas de Operación	22,534,811	0	22,534,811	19,911,652	2,623,159
	Otros Subsidios	0	0	0	0	0
	Cumplimiento de las Funciones	0	0	0	0	0
	Frendación de Servicios Públicos	0	0	0	0	0
	Provision de Bienes Públicos	0	0	0	0	0
	Planeación, seguimiento y evaluación de políticas públicas	0	0	0	0	0
	Promoción y fomento	0	0	0	0	0
	Regulación y supervisión	0	0	0	0	0
	Funciones de las Fuerzas Armadas (Unidades Gobierno Federal)	0	0	0	0	0
	Específicos	0	0	0	0	0
	Proyectos de inversión	0	0	0	0	0
	Administrativas y de Apoyo	0	0	0	0	0
	Apoyo al proceso presupuestario y para mejorar la eficiencia institucional	0	0	0	0	0
	Apoyo a la función pública y al mejoramiento de la gestión	0	0	0	0	0
Compras	Operaciones ajenas	0	0	0	0	0
Compras	Obligaciones de cumplimiento de resolución, unicelulariz	0	0	0	0	0
	Desastres Naturales	0	0	0	0	0
	Obligaciones	0	0	0	0	0
	Pensiones y jubilaciones	0	0	0	0	0
	Aportaciones a la seguridad social	0	0	0	0	0
	Aportaciones a fondos de estabilización	0	0	0	0	0
	Aportaciones a fondos de inversión y reserva de pensiones	0	0	0	0	0
	Programas de Gasto Federalizado (Gobierno Federal)	0	0	0	0	0
	Gasto Federalizado	0	0	0	0	0
	Participaciones a entidades federativas y municipios	0	0	0	0	0
Otros	Coste financiero, deuda o apoyo a deudores y aportaciones de la banca	0	0	0	0	0
	Adeudos de ejercicios fiscales anteriores	0	0	0	0	0
	Total del Gasto	22,534,811	0	22,534,811	19,911,652	2,623,159

- LIC. RICARDO F. ASURRE GUTIERREZ
DIRECTOR GENERAL -

C.P. FERMÍN HERNÁNDEZ REYNA
SUBDIRECTOR DE FINANZAS Y CONTROL

Gobierno
del Estado



Coahuila Comisión Estatal de Vivienda
de Zaragoza

b).- PROGRAMAS Y PROYECTOS DE INVERSIÓN



Comisión Estatal de Vivienda

Programas y proyectos de inversión del 1 de enero al 31 de diciembre de 2021

Referente a los programas y proyectos de inversión para el ejercicio 2021 se informa que no fueron autorizados recursos

LIC. RICARDO F. AGUIRRE GUTIÉRREZ
DIRECTOR GENERAL

C.P. FERMÍN HERNÁNDEZ REYNA
SUBDIRECTOR DE FINANZAS Y CONTROL

Gobierno
del Estado



Coahuila
de Zaragoza

c).- INDICADORES DE RESULTADOS

Gobierno
del Estado



COMISION ESTATAL DE VIVIENDA

INFORME DE AVANCE DE GESTIÓN
INDICADORES DE RESULTADOS
Al 31 de diciembre de 2021

Referente a los indicadores de resultados, le informo que no fueron autorizados recursos para programas y/o proyectos de inversión.

LIC. RICARDO F. AGUIRRE GUTIÉRREZ
DIRECTOR GENERAL

C.P. FERMIN HERNÁNDEZ REYNA
SUBDIRECTOR DE FINANZAS Y CONTROL

Gobierno
del Estado



Coahuila
de Zaragoza

Comisión Estatal de Vivienda

d).- CUMPLIMIENTO DE OBJETIVOS

Gobierno
del Estado



Coahuila
COMISIÓN ESTATAL DE VIVIENDA

COMISION ESTATAL DE VIVIENDA

INFORME DE AVANCE DE GESTIÓN
CUMPLIMIENTO DE OBJETIVOS
Al 31 de diciembre de 2021

Referente al cumplimiento de objetivos, se informa que no se contaron con recursos para programas y/o proyectos de inversión.

LIC. RICARDO F. AGUIRRE GUTIÉRREZ
DIRECTOR GENERAL

C.P. FERMIN HERNÁNDEZ REYNA
SUBDIRECTOR DE FINANZAS Y CONTROL

Gobierno
del Estado

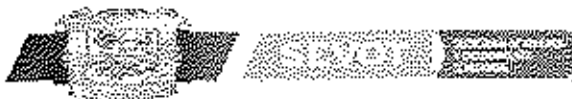

Coahuila
Zaragoza
Secretaría Estatal de Planeación

e).- RESULTADO DE EVALUACIÓN DEL DESEMPEÑO DE LOS PROGRAMAS

Gobierno
del Estado



Coahuila
Comisión Estatal de Vivienda
de Zaragoza

COMISION ESTATAL DE VIVIENDA

**INFORME DE AVANCE DE GESTIÓN
RESULTADOS DE EVALUACIÓN DEL DESEMPEÑO
Al 31 de diciembre de 2021**

Referente a los resultados de evaluación del desempeño le informo que no fueron autorizados recursos para programas y/o proyectos de inversión.

LIC. RICARDO F. AGUIRRE GUTIÉRREZ
DIRECTOR GENERAL

C.P. FERMÍN HERNÁNDEZ REYNA
SUBDIRECTOR DE FINANZAS Y CONTROL

Gobierno
del Estado

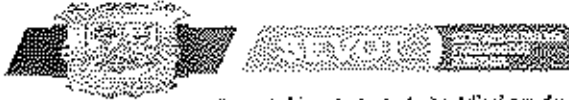

Coahuila Comisión Estatal de Vivienda
El Bienestar

IV.- INFORMACIÓN ADICIONAL

Gobierno
de Estado



Coahuila
de Zaragoza

Comisión Estatal de Vivienda

a).- RELACIÓN DE BIENES MUEBLES QUE COMPONEN AL PATRIMONIO

Ente Público: Comisión Estatal de Vivienda
Relación de Bienes Muebles que componen su patrimonio
Al 31 de diciembre de 2021

Código	Descripción del Bien	Valor en libros
100-ES-009	ESCRITORIO EJECUTIVO	500
100-AR-010	ARCHIVERO 2 CAJONES CAFÉ	215
100-MT-011	MESA DE TRABAJO DE MADERA CAFÉ	1200
100-SI-012	SILLA EJECUTIVA EN VINIL	300
100-SI-013	SILLA SECRETARIAL DE TELA NEGRA	110
100-SI-014	SILLA SECRETARIAL DE TELA NEGRA	110
100-SI-015	SILLA SECRETARIAL DE TELA NEGRA	110
100-SI-016	SILLA SECRETARIAL DE TELA NEGRA	110
100-SI-017	SILLA SECRETARIAL DE TELA NEGRA	110
100-SI-018	SILLA SECRETARIAL DE TELA NEGRA	110
100-SI-019	SILLA SECRETARIAL DE TELA NEGRA	110
100-SI-020	SILLA SECRETARIAL DE TELA NEGRA	110
100-SI-021	SILLA SECRETARIAL DE TELA NEGRA	110
100-SI-022	SILLON TAPIZADO EN VINIL NEGRO	360
100-FR-024	FRIGOBAR MABE COLOR GRIS	600
100-AR-026	ARCHIVERO DE MADERA	225
100-MIC-038	HORNO DE MICROONDAS BLANCO	300
100-ES-001	ESCRITORIO DE MADERA	250
100-SI-008	SILLA FIJA DE MADERA VINIL NEGRO	110
100-SI-004	SILLA FIJA DE MADERA VINIL NEGRO	110
100-SI-003	SILLA FIJA DE MADERA VINIL NEGRO	110
100-CM-029	CREDENZA DE MADERA	200
100-SI-033	SILLA GIRATORIA COLOR NEGRO	110
100-LIB-027	LIBRERO DE MADERA	200
100-AR-030	ARCHIVERO DE MADERA 3 CAJONES	225
100-MC-006	MESA CON RODILLO MADERA CHICA	150
100-MT-008	MESA DE TRABAJO DE MADERA	150
102-LIB-017	LIBRERO 5 ENTREPAÑOS	200
102-LIB-025	LIBRERO 5 ENTREPAÑOS	200
102-LIB-026	LIBRERO 5 ENTREPAÑOS	200
102-MT-022	MESA DE TRABAJO CHICA	150
102-CM-020	CREDENZA DE MADERA	250
102-ES-018	ESCRITORIO EJECUTIVO 3 CAJONES	350
102-SI-007	SILLA EJECUTIVA VINIL NEGRO CON BRAZOS	110
102-AR-021	ARCHIVERO DE MADERA 3 CAJONES	225
102-SI-018	SILLA DE MADERA VINIL CAFÉ	110
102-SI-009	SILLA DE MADERA VINIL CAFÉ	110
102-ES-001	ESCRITORIO 2 CAJONES MADERA	250

Ente Público Comisión Estatal de Vivienda
Relación de Bienes Muebles que componen su patrimonio
Al 31 de diciembre de 2021

Código	Descripción del Bien	Valor en libros
102-AR-003	ARCHIVERO 3 CAJONES MADERA	250
102-AR-002	ARCHIVERO 3 CAJONES MADERA	250
102-AR-004	ARCHIVERO 3 CAJONES MADERA	225
102-SI-007	SILLA TELA NEGRA CON BRAZOS	110
102-CM-011	CREDENZA DE META-FORMICA	250
102-SI-014	SILLA TELA CAFÉ CON BRAZO	110
102-SI-013	SILLA TELA CAFÉ CON BRAZO	110
102-SI-003	SILLA TELA CAFÉ CON BRAZO	110
102-SI-044	SILLA TELA CAFÉ CON BRAZO	110
102-SI-034	SILLA TELA CAFÉ CON BRAZO	110
102-SI-002	SILLA TELA CAFÉ CON BRAZO	110
102-MT-010	MESA DE CRISTAL	300
100-AR-055	ARCHIVERO METALICO 3 CAJONES	320
100-CM-007	CREDENZA DE MADERA	250
100-ES-008	ESCRITORIO MADERA 5 CAJONES	350
100-SI-039	SILLA EJECUTIVA VINIL NEGRA	120
100-SI-001	SILLA FIJA TELA COLOR NEGRA	683.24
100-SI-002	SILLA FIJA TELA COLOR NEGRA	683.24
100-SI-119	SILLA DE MADERA TELA CAFÉ	110
100-SI-018	SILLA NEGRA TELA CON BRAZO	110
100-ES-110	ESCRITORIO MADERA 4 CAJONES	250
100-SI-011	SILLA NEGRA CON BRAZOS	1786.4
100-ES-033	ESCRITORIO DOS CAJONES MADERA	250
100-SI-037	SILLA NEGRA DE PLASTICO	80
100-ES-034	MUEBLE PARA COMPUTADORA	250
100-SI-006	SILLON NEGRO VINIL CON BRAZOS	110
100-SI-046	SILLA NEGRA VINIL CON BRAZO	110
100-LIB-098	LIBRERO 4 ENTREPAÑOS MADERA	3166.67
100-LIB-090	LIBRERO 4 ENTREPAÑOS MADERA	3166.67
100-AR-040	ARCHIVERO METALICO 4 GAVETAS	400
100-AR-031	ARCHIVERO METALICO 4 GAVETAS	3996
100-AR-030	ARCHIVERO METALICO 4 GAVETAS	3996
100-AR-206	ARCHIVERO METALICO 4 GAVETAS	3532.2
100-AR-207	ARCHIVERO METALICO 4 GAVETAS	3532.2
100-SI-029	SILLON VINIL NEGRO SIN BRAZOS	290
100-SI-028	SILLON VINIL NEGRO SIN BRAZOS	290
100-AR-011	ARCHIVERO METALICO 3 CAJONES	300
100-AR-032	ARCHIVERO METALICO 4 GAVETAS	4176

Ente Público: Comisión Estatal de Vivienda
Relación de Bienes Muebles que componen su patrimonio
Af 31 de diciembre de 2021

Código	Descripción del Bien	Valor en libros
100-AR-033	ARCHIVERO METALICO 4 GAVETAS	4176
100-AR-202	RACK METALICO 4 ENTREPAÑOS	700
100-ES-001	ESCRITORIO 2 CAJONES DE MADERA	350
100-MM-005	MESA DE TRABAJO 2 ENTREPAÑOS	200
100-MT-002	MESA CHICA DE MADERA	150
100-SI-010	SILLA NEGRA TELA CON BRAZO	1786.4
100-ES-014	ESCRITORIO NEGRO DE MADERA 2 CAJONES	450
100-SI-130	SILLA GIRATORIA SIN BRAZO	250
100-ES-060	ESCRITORIO 2 CAJONES METAL Y FORMICA	180
100-SI-009	SILLA GIRATORIA NEGRA SIN BRAZO	250
100-ES-111	ESCRITORIO EN MELANINA 2 CAJONES	3700
100-ES-040	ESCRITORIO DE MADERA 5 CAJONES	350
100-MT-041	MESA DE TRABAJO CHICA	150
100-AR-042	ARCHIVERO MADERA 1 CAJON	250
100-LIB-043	LIBRERO COLOR CAOBA 2 PUERTAS	200
100-SI-012	SILLA GIRATORIA NEGRA	120
100-SI-127	SILLA DE METAL FIJA TELA NEGRA	683.24
100-SI-128	SILLA DE METAL FIJA TELA NEGRA	683.24
103-AR-032	ARCHIVERO METALICO 4 GAVETAS	320
103-AR-034	TARJETERO METALICO	200
103-AR-033	ARCHIVERO METALICO 4 GAVETAS	320
103-AR-031	ARCHIVERO METALICO 4 GAVETAS	320
103-AR-030	ARCHIVERO METALICO 4 GAVETAS	320
103-AR-029	ARCHIVERO METALICO 4 GAVETAS	320
103-AR-028	ARCHIVERO METALICO 3 GAVETAS	220
103-AR-009	ARCHIVERO DE MADERA 3 GAVETAS	320
103-AR-022	ARCHIVERO DE MADERA 3 GAVETAS	320
103-IS-010	ISLA MADERA CAFÉ	310
103-CM-026	CREDENZA DE MADERA	430
103-SI-004	SILLA GIRATORIA NEGRA MALLA CON BRAZOS	1614
103-ES-002	ESCRITORIO 4 CAJONES DE MADERA	432
103-SI-057	SILLON DE TELA CAFÉ	280
103-ES-006	MESA DE TRABAJO CON RODILLOS	250
103-AR-049	ARCHIVERO METALICO 3 GAVETAS	320
103-SI-043	SILLA GIRATORIA TELA CAFÉ	320
103-ES-012	MUEBLE PARA COMPUTADORA	250
103-SI-072	SILLA GIRATORIA TELA NEGRA CON BRAZOS	608

Ente Público: Comisión Estatal de Vivienda
Relación de Bienes Muebles que componen su patrimonio
A) 31 de diciembre de 2021

Código	Descripción del Bien	Valor en libras
103-ES-008	ESCRITORIO DE METAL CON FORMICA 2 CAJONES	550
103-ES-065	ESCRITORIO 4 CAJONES METAL Y FORMICA	300
103-SI-072	SILLA GIRATORIA TELA NEGRA SIN BRZOS	180
103-AR-003	RACK METALICO 4 ENTREPAÑOS	1084.6
103-AR-001	RACK METALICO 4 ENTREPAÑOS	1084.6
103-AR-009	RACK METALICO 4 ENTREPAÑOS	1084.6
103-AR-006	RACK METALICO 4 ENTREPAÑOS	1084.6
103-AR-004	RACK METALICO 4 ENTREPAÑOS	1084.6
103-AR-007	RACK METALICO 4 ENTREPAÑOS	1084.6
103-ES-055	ESCRITORIO DE METAL-FORMICA	432
103-SI-116	SILLA MADERA DE TELA CAFE	280
103-SI-117	SILLA MADERA DE TELA CAFE	280
103-SI-118	SILLA SECRETARIAL	890
103-AR-005	RACK METALICO 4 ENTREPAÑOS	580
103-AR-008	RACK METALICO 4 ENTREPAÑOS	580
103-AR-201	RACK DE MADERA 4 ENTREPAÑOS	580
103-AR-183	RACK DE MADERA 3 ENTREPAÑOS	350
103-AR-182	RACK DE MADERA 3 ENTREPAÑOS	350
103-AR-060	RACK DE MADERA 3 ENTREPAÑOS	350
103-AR-061	RACK DE MADERA 3 ENTREPAÑOS	350
103-AR-058	ESTANTE METALICO	290
103-ES-006	ESCRITORIO DE MADERA 2 CAJONES	550
103-SI-003	SILLA TELA NEGRA CON BRAZOS	1614
103-MT-050	MESA METALICA DE TRABAJO CON RODILLO	250
103-AR-200	RACK GRIS DE 4 ENTREPAÑOS	130
103-ES-058	ESCRITORIO DE FORMICA CAFE	432
103-AR-056	ARCHIVERO METALICO 2 GAVETAS	290
103-SI-113	SILLA NEGRA TELA CON BRAZOS	1614
103-AR-054	ESTANTE CHICO METALICO 3 ENTREPAÑOS	400
103-SI-064	SILLA MADERA VINIL NEGRA	290
103-SI-024	SILLA MADERA VINIL NEGRA	290
103-ES-044	ESCRITORIO MADERA 5 CAJONES	432
103-CM-041	CREDENZA DE MADERA	450
103-SI-002	SILLA NEGRA TELA CON BRAZOS	1614
103-SI-002	SILLA FIJA DE MADERA TAPIZ CAFE	150

Ente Público: Comisión Estatal de Vivienda
Relación de Bienes Muebles que componen su patrimonio
Al 31 de diciembre de 2021

Código	Descripción del Bien	Valor en libros
103-MM-001	MESA DE MADERA CON RODILLOS	350
103-ES-110	MESA DE TRABAJO GRANDE DE FORMICA Y METAL	550
103-SI-005	SILLA NEGRA GIRATORIA CON BRAZOS	200
103-SI-015	SILLA GIRATORIA TELA CAFÉ BRAZOS	320
103-SI-007	SILLA GIRATORIA TELA NEGRA SIN BRAZOS	170
103-ES-048	ESCRITORIO 2 CAJONES METAL	550
103-SI-025	SILLON NEGRO DE VINIL CON BRAZOS	180
103-ES-011	ESCRITORIO MADERA 1 CAJON	300
103-SI-027	SILLA DE MADERA VINIL NEGRA	180
103-CF-070	CAJA FUERTE	280
103-AR-011	ARCHIVERO 3 CAJONES METAL	200
103-AR-050	ARCHIVERO MADERA 3 CAJONES	400
103-AR-048	ARCHIVERO DE METAL 3 CAJONES	320
103-SI-042	SILLA MADERA VINIL NEGRA	150
103-SI-040	SILLA MADERA VINIL CAFÉ	150
103-ES-038	ESCRITORIO MADERA 5 CAJONES	432
103-SI-043	SILLA EJECUTIVA CON BRAZOS MALLA NEGRA	1700
103-CM-037	CREDENZA DE MADERA	450
103-PI-010	PIZARRON DE CORCHO CHICO	380
103-PI-011	ROTAFOLIO	150
103-PI-012	PINTARRON BLANCO	399
103-CF-016	CAJA FUERTE	281.02
103-AR-020	ARCHIVERO METALICO 4 GAVETAS	320
103-AR-021	ARCHIVERO METALICO 4 GAVETAS	320
103-AR-018	ARCHIVERO METALICO 4 GAVETAS	320
103-AR-019	ARCHIVERO METALICO 3 GAVETAS	320
103-SI-083	SILLA GIRATORIA SIN BRAZO GRIS	150
103-SI-039	SILLA NEGRA TELA CON BRAZOS	150
103-ES-014	ESCRITORIO METAL Y FORMICA	432
104-ES-103	ESCRITORIO METAL FORMICA	300
104-SI-038	SILLA CON DESCANZABRAZOS TELA NEGRA	180
104-SI-036	SILLA GIRATORIA COLOR CAFÉ	220
104-ES-036	ESCRITORIO SECRETARIAL METAL Y FORMICA	310
104-SI-020	SILLA SECRETARIAL GIRATORIA	220
104-ES-003	ESCRITORIO METAL FORMICA	300
104-SI-104	SILLA SECRETARIAL TELA NEGRA	180
104-SI-040	SILLA SECRETARIAL GIRATORIA	180

Ente Público: Comisión Estatal de Vivienda
Relación de Bienes Muebles que componen su patrimonio
Al 31 de diciembre de 2021

Código	Descripción del Bien	Valor en libras
104-ES-039	ESCRITORIO 2 CAJONES	300
104-AR-029	RACK METALICO 4 ESPACIOS	290
104-ES-104	ESCRITORIO 2 CAJONES METALICO FORMICA	320
104-SI-031	SILLA SECRETARIAL SI/DESCANZABRAZOS TELA NEGRA	110
104-ES-105	MUFLE PARA COMPUTADORA MADERA	310
104-AR-203	RACK METALICO 4 ENTREPAÑOS	1366.48
104-AR-204	RACK METALICO 4 ENTREPAÑOS	1366.48
104-AR-205	RACK METALICO 4 ENTREPAÑOS	1366.48
104-ES-102	ESCRITORIO MADERA CAFÉ	400
104-SI-026	SILLA GIRATORIA TELA NEGRA	180
104-MT-103	MESA DE TRABAJO CON RODILLOS	300
104-SI-005	SILLA FIJA TELA NEGRA VISITA	683.24
104-SI-010	SILLA FIJA TELA NEGRA VISITA	683.24
104-SI-045	SILLA FIJA TELA NEGRA VISITA	683.24
104-AR-021	ARCHIVERO METALICO 4 GAVETAS	320
104-AR-005	ARCHIVERO MADERA 3 GAVETAS	450
104-AR-034	ARCHIVERO METALICO 4 GAVETAS	320
104-SI-105	SILLA GIRATORIA DESCANZABRAZOS TELA NEGRA	1554
104-ES-016	ESCRITORIO MADERA 4 CAJONES	450
104-AR-015	ARCHIVERO DE MADERA 2 GAVETAS	320
104-CM-017	CREDENZA DE MADERA	380
104-SI-006	SILLA FIJA TELA NEGRA	683.24
104-SI-008	SILLA EJECUTIVA NEGRA GIRATORIA	200
104-ES-009	ESCRITORIO METAL FORMICA	400
104-LIB-011	ISLA DE MADERA	300
104-AR-010	RACK DE 3 ENTREPAÑOS	150
104-MT-003	MESA CHICA CON RODILLO DE MADERA	120
104-SI-008	SILLA EJECUTIVA MALLA NEGRA	1700
104-ES-001	ESCRITORIO MADERA 2 CAJONES	320
104-ES-002	MUEBLE PARA COMPUTADORA	340
104-SI-009	SILLA FIJA TELA NEGRA VISITA	683.24
104-SI-014	SILLA FIJA TELA NEGRA VISITA	683.24
104-ES-030	ESCRITORIO METALICO Y FORMICA	300
104-MT-037	MESA CHICA DE MADERA CON RODILLOS	180
105-AR-023	ARCHIVERO METALICO 4 GAVETAS	300
105-AR-024	ARCHIVERO METALICO 4 GAVETAS	300
105-AR-025	ARCHIVERO METALICO 4 GAVETAS	300

Ente Público: Comisión Estatal de Vivienda
Relación de Bienes Muebles que componen su patrimonio
Al 31 de diciembre de 2021

Código	Descripción del Bien	Valor en libros
105-SI-014	SILLA EJECUTIVA DE TELA GIRATORIA NEGRA	2749
105-ES-018	MUEBLE PARA COMPUTADORA DE MADERA	290
105-ES-017	ESCRITORIO EJECUTIVO 5 CAJONES	290
105-SI-020	SILLA FIJA DE TELA DE VISITA NEGRA	683.24
105-SI-023	SILLA FIJA DE TELA DE VISITA NEGRA	683.24
105-PE-031	PERCHERO METALICO	120
105-AR-018	ARCHIVERO DE MADERA 3 CAJONES	300
105-CM-020	CREDENZA DE MADERA	300
105-PI-009	PIZARRON DE CORCHO	380
105-SI-025	SILLA FIJA DE VISITA NEGRA	589
105-ES-100	ESCRITORIO 3 CAJONES MADERA	400
105-SI-100	SILLA TELA NEGRA GIRATORIA	180
105-ES-034	MUEBLE PARA COMPUTADORA CAFE	280
105-AR-038	ARCHIVERO METALICO 4 GAVETAS	350
105-AR-100	ARCHIVERO METALICO 4 GAVETAS	350
105-AR-015	ARCHIVERO METALICO 4 GAVETAS	350
105-AR-014	ARCHIVERO MADERA 4 GAVETAS	350
105-AR-056	ARCHIVERO METALICO 3 GAVETAS	280
105-SI-035	SILLA FIJA MADERA VINIL CAFE	150
105-CM-013	CREDENZA DE MADERA 2 ENTREPAÑOS	300
105-MT-005	MESA DE TRABAJO CON RODILLOS MADERA	180
105-ES-010	ESCRITORIO MADERA 2 CAJONES	400
105-SI-006	SILLA SECRETARIAL GIRATORIA NEGRA TELA	150
105-SI-009	SILLA DE VISITA NEGRO VINIL	290
105-SI-007	SILLON DE VISITA NEGRO VINIL 2 ASIENTOS	300
105-ES-008	ISLA MADERA AMARILLA 2 CAJONES	350
105-SI-013	SILLON DE TELA CAFE	200
105-SI-131	SILLA GIRATORIA MALLA NEGRA	1594.83
105-SI-100	SILLA TELA NEGRA GIRATORIA	400
105-SI-101	SILLA FIJA VINIL DE METAL NEGRA	150
105-SI-009	SILLA EJECUTIVA GIRATORIA NEGRA	1786.4
105-SI-031	SILLA FIJA PLASTICO NEGRA	150
105-SI-012	SILLA FIJA TELA NEGRA	683.24
105-SI-030	SILLA FIJA TELA NEGRA	683.24
105-AR-011	ARCHIVERO MADERA 3 GAVETAS	300
105-AR-003	ARCHIVERO MADERA 3 GAVETAS	300
105-ES-101	ESCRITORIO MADERA 2 CAJONES	400

Ente Público: Comisión Estatal de Vivienda
Relación de Bienes Muebles que componen su patrimonio
Al 31 de diciembre de 2021

Código	Descripción del Bien	Valor en libros
105-LIB-002	LIBRERO MADERA 5 ENTREPAÑOS	300
105-EO-042	ESCRITORIO CUBIERTA DE MADERA	380
105-SI-019	SILLA GIRATORIA COLOR NEGRO	150
105-AR-052	ARCHIVERO METALICO 4 GAVETAS	350
105-SI-020	SILLA FIJA MADERA TELA CAFÉ	150
105-SI-037	SILLA FIJA MADERA TELA CAFÉ	150
105-SI-015	SILLA GIRATORIA TELA NEGRA	1,786.4
105-IS-038	ISLA DE MADERA CAFÉ	350
105-AR-030	ARCHIVERO METALICO 4 GAVETAS	400
105-AR-028	ARCHIVERO METALICO 4 GAVETAS	400
105-AR-059	RACK METALICO 45 ENTREPAÑOS	150
105-AR-057	ARCHIVERO MADERA 4 GAVETAS	300
105-SI-027	SILLA FIJA METALICA NEGRA	150
106-SI-040	SILLA FIJA DE VINIL COLOR CAFÉ	150
106-SI-039	SILLA FIJA DE VINIL COLOR CAFÉ	150
106-SI-041	SILLA FIJA DE VINIL COLOR CAFÉ	150
106-LIB-007	LIBRERO DE MADERA 5 ENTREPAÑOS	380
106-SI-044	SILLA EJECUTIVA MALLA NEGRA	1,700
106-ES-042	ESCRITORIO DE MADERA 5 CAJONES	700
106-ES-106	MUEBLE PARA COMPUTADORA CAFÉ	250
106-ES-107	MESA DE TRABAJO MADERA GRANDE	250
106-SI-109	SILLA GIRATORIA DE MALLA COLOR NEGRA	1,850
106-ES-108	ESCRITORIO COLOR NEGRO FORMICA METAL	300
106-CAJ-001	CAJONERA BLANCA DE PLASTICO 5 CAJONES	100
106-SI-035	SILLON DE TELA COLOR CAFÉ	150
106-SI-005	SILLON DE TELA COLOR CAFÉ	150
106-SI-010	SILLON DE TELA COLOR CAFÉ	150
106-SI-112	SILLA GIRATORIA MALLA NEGRA	1,850
106-ES-109	ESCRITORIO DE MADERA 2 CAJONES	300
106-AR-038	ARCHIVERO METALICO 4 GAVETAS	350
106-PL-013	PLANERO 3 ESPACIOS	350
106-AR-002	ARCHIVERO MADERA 3 CAJONES	280
106-AR-014	ARCHIVERO METALICO 4 GAVETAS	400
106-SI-084	SILLA GIRATORIA TELA NEGRA	605.71
106-ES-008	ESCRITORIO MADERA 5 CAJONES	200
106-ES-020	ESCRITORIO DE MADERA 3 CAJONES	300

Ente Público: Comisión Estatal de Vivienda
Relación de Bienes Muebles que componen su patrimonio
Al 31 de diciembre de 2021

Código	Descripción del Bien	Valor en libras
106-EST-032	ESTANTE METALICO 2 PUERTAS GRIS 4 ENTREPAÑOS	250
106-AR-037	ARCHIVERO METALICO GRIS 3 GAVETAS	250
106-SI-013	SILLA GIRATORIA ASIENTO CAFÉ CON BRAZOS	250
106-ES-047	ESCRITORIO METAL FORMICA	300
106-SI-108	SILLA SECRETARIAL GIRATORIA MALLA NEGRA	250
106-SI-033	SILLA METALICA TELA CAFÉ	100
106-ES-001	ESCRITORIO DE MADERA 2 CAJONES	300
106-SI-002	SILLA SECRETARIAL MALLA NEGRA	250
106-LIB-043	LIBRERO DE MADERA 4 PUERTAS	280
106-ES-011	ESCRITORIO DE MADERA 3 CAJONES	300
106-SI-013	SILLA GIRATORIA MALLA NEGRA	250
106-SI-005	SILLA FIJA MADERA TELA CAFÉ	150
106-SI-110	SILLA GIRATORIA MALLA NEGRA	250
106-ES-003	ESCRITORIO DE MADERA 2 CAJONES	200
106-SI-111	SILLA GIRATORIA MALLA NEGRA	250
106-ES-012	ESCRITORIO DE MADERA 2 CAJONES	200
106-AR-019	ARCHIVERO 3 CAJONES MADERA	350
106-ES-016	ESCRITORIO DE MADERA 2 CAJONES	200
106-ES-017	ESCRITORIO CHICO 3 CAJONES	300
106-SI-018	SILLA SECRETARIAL GIRATORIA TELA NEGRA	300
107-AR-041	ARCHIVERO DE MADERA	300
107-SI-006	SILLA GIRATORIA MALLA NEGRA	250
107-ES-010	ESCRITORIO CAFÉ 2 CAJONES	200
107-SI-007	SILLA GIRATORIA MALLA NEGRA	250
107-ES-019	ESCRITORIO MADERA 4 CAJONES	250
107-ES-007	ESCRITORIO CHICO DE METAL Y FORMICA	300
107-SI-003	SILLA FIJA METAL TELA CAFÉ	150
107-RK-001	RACK METALICO 4 ENTREPAÑOS GRIS	200
107-RK-002	RACK METALICO 4 ENTREPAÑOS GRIS	200
107-RK-003	RACK METALICO 4 ENTREPAÑOS GRIS	200
107-RK-004	RACK METALICO 4 ENTREPAÑOS GRIS	200
107-RK-005	RACK METALICO 4 ENTREPAÑOS GRIS	200
107-RK-006	RACK METALICO 4 ENTREPAÑOS GRIS	200
107-RK-007	RACK METALICO 4 ENTREPAÑOS GRIS	200

Ente Público: Comisión Estatal de Vivienda
Relación de Bienes Muebles que componen su patrimonio
Al 31 de diciembre de 2021

Código	Descripción del Bien	Valor en libros
107-RK-008	RACK METALICO 4 ENTREPAÑOS GRIS	200
107-RK-009	RACK METALICO 4 ENTREPAÑOS GRIS	200
107-RK-010	RACK METALICO 4 ENTREPAÑOS GRIS	200
107-AR-022	ARCHIVERO METALICO 3 GAVETAS	300
107-AR-051	ARCHIVERO METALICO 4 GAVETAS	300
107-AR-053	ARCHIVERO METALICO 4 GAVETAS	300
107-ES-062	ESCRITORIO MADERA Y METAL	300
107-SI-020	SILLA GIRATORIA NEGRA SIN BRAZO	220
107-SI-021	SILLA FIJA CON BRAZO TELA CREMA	120
107-SI-007	SILLA TELA CAFÉ	150
107-SI-004	SILLA MADERA VINIL CAFÉ	150
107-SI-038	SILLA TELA CAFÉ	120
107-ES-025	ESCRITORIO MADERA 4 CAJONES EJECUTIVO	400
107-SI-026	SILLA GIRATORIA SIN BRAZO TELA NEGRA	120
107-SI-027	SILLON DE VISITA VINIL NEGRO	300
107-SI-051	SILLON DE VISITA VINIL NEGRO	300
107-SI-050	SILLON DE PIEL NEGRO	500
107-SI-030	SILLON VINIL 3 PLAZAS CAFÉ	350
107-SI-043	SILLA NEGRA GIRATORIA DE TELA	200
107-ES-002	ESCRITORIO 2 CAJONES	350
107-SI-045	SILLA CAFÉ GIRATORIA VINIL	250
107-SI-022	SILLA MADERA TELA CAFÉ	150
107-SI-015	SILLA MADERA TELA CAFÉ	150
107-SI-120	SILLA PLEGABLE BLANCA	300
107-SI-121	SILLA PLEGABLE BLANCA	300
107-MT-051	MESA PLEGABLE BLANCA	400
107-AR-060	ESTANTE METALICO 4 ENTREPAÑOS	400
107-ES-001	ESCRITORIO FORMICA-METAL 5 CAJONES	200
107-SI-003	SILLA GIRATORIA CAFÉ	150
107-AR-006	ARCHIVERO MADERA 3 CAJONES	300
107-RM-009	ESTANTE METAL CON MADERA 3 ENTREPAÑOS	150
107-RM-008	ESTANTE METAL CON MADERA 3 ENTREPAÑOS	150
107-SI-126	SILLA GIRATORIA NEGRA	200
107-RK-012	RACK METALICO GRIS	120
107-MT-053	MESA DE TRABAJO CHICA	150
107-ES-044	MUEBLE PARA COMPUTADORA	250
107-AR-029	ARCHIVERO METALICO 4 GAVETAS	300
107-ES-037	ESCRITORIO METAL-FORMICA 2 CAJONES	200
11-CR-001	ESTANTE METALICO 2 PUERTAS	250
11-EO-004	ESCRITORIO DE MADERA	200

Ente Público: Comisión Estatal de Vivienda
Relación de Bienes Muebles que componen su patrimonio
Al 31 de diciembre de 2021

Código	Descripción del Bien	Valor en libras
11-MT-001	MESA DE TRABAJO DE MADERA	150
11-MT-002	MESA DE TRABAJO DE MADERA	150
11-SA-007	SILLA METAL TELA NEGRA	150
11-SA-001	SILLA GIRATORIA AZUL	200
15-SA-001	SILLA DE MADERA CAFÉ	100
15-SA-002	SILLA DE MADERA CAFÉ	100
15-SA-003	SILLA DE MADERA CAFÉ	100
15-EO-001	ESCRITORIO DE MADERA	200
15-SA-005	SILLA GIRATORIA TELA NEGRA BRAZOS	180
15-EO-002	ESCRITORIO METAL-FORMICA	200
12-AR-001	ARCHIVERO METALICO 2 CAJONES	250
12-EO-01	ESCRITORIO METALICO 2 CAJONES	200
12-EO-02	ESCRITORIO METALICO 2 CAJONES	200
12-SA-01	SILLA PLASTICA NEGRA DESCANSABRAZOS	180
12-SA-08	SILLA METALICA TELA NEGRA	120
12-SA-02	SILLA PLASTICA NEGRA DESCANSABRAZOS	150
12-SA-03	SILLA PLASTICA NEGRA DESCANSABRAZOS	150
12-EO-006	ESCRITORIO DE MADERA 3 CAJONES	200
12-EO-007	MESA DE TRABAJO CHICA CON RODILLOS	150
12-SA-005	SILLA FIJA METAL DESCANSA BRAZOS	120
12-SA-006	SILLA FIJA METAL DESCANSA BRAZOS	200
12-SA-003	SILLA METALICA VINIL NEGRO	120
12-AR-007	ARCHIVERO DE MADERA 2 CAJONES	300
12-SA-004	SILLA METALICA VINIL NEGRO	100
12-EO-011	ESCRITORIO METALICO 4 CAJONES	300
12-AR-09	ARCHIVERO MADERA 2 CAJONES	300
12-EO-012	MESA CON RODILLO MADERA CHICA	150
12-SA-009	SILLA GIRATORIA SECRETARIAL CAFÉ	150
12-EO-004	ESCRITORIO METALICO 2 CAJONES	300
12-EO-002	MESA DE TRABAJO DE MADERA	200
12-SA-001	SILLA GIRATORIA COLOR NEGRO	200
12-SA-008	SILLA METALICA VINIL NEGRO	100
12-EO-009	ESCRITORIO DE MADERA CAFÉ	200
12-EO-010	ESCRITORIO DE MADERA CAFÉ	200
16-AR-004	ARCHIVERO METALICO 2 GAVETAS	200
16-LI-001	LIBRERO DE MADERA	200
16-AR-003	ARCHIVERO METALICO 4 GAVETAS	200

Ente Público: Comisión Estatal de Vivienda
Relación de Bienes Muebles que componen su patrimonio
Al 31 de diciembre de 2021

Código	Descripción del Bien	Valor en libros
16-EO-003	ESCRITORIO METAL-FORMICA 3 CAJONES	200
16-ES-001	ESTANTE METALICO	200
16-SA-004	SILLA GIRATORIA AZUL	120
16-SA-005	SILLA METALICA DE VISITA CAFÉ	120
16-AR-005	ARCHIVERO METALICO 2 GAVETAS CAFÉ	250
16-SA-012	SILLA SECRETARIAL TELA AZUL	120
16-EO-004	ESCRITORIO METAL-FORMICA 3 CAJONES	225.8
102-RJ-007	RELOJ CHECADOR	7599
100-LIB-102	LIBRERO DE PISO CAOBA	4325.73
100-LIB-003	LIBRERO DE PISO CAOBA	4325.73
109-AR-208	ARCHIVERO METALICO 4 GAVETAS	3988.81
105-SI-137	SILLA SEMI EJECUTIVA	3224.27
107-TL-068	TELEFONO CONMUTADOR	4442.8
100-CP-001	CPU Y MONITOR	9180.7
100-CP-080	CPU Y MONITOR	8043.54
100-RG-008	REGULADOR	250
100-FX-035	FAX	650
102-PY-008	PROYECTOR	8906
102-CAM-001	CAMARA	8999
102-TAB-001	TABLET	2199
102-LP-001	LAPTOP	9200
102-IMP-009	IMPRESORA	1500
102-LP-094	LAPTOP	4000
102-CP-001	CPU Y MONITOR	8960
102-RG-096	REGULADOR	250
102-CP-011	CPU Y MONITOR	10266
102-RG-005	REGULADOR	250
102-IMP-008	IMPRESORA	6816
100-CP-002	CPU Y MONITOR	6950
100-RG-023	REGULADOR	250
100-IMP-052	IMPRESORA	1600
100-LP-003	LAPTOP	8811
17-IM-007	IMPRESORA	1171
100-IMP-017	IMPRESORA	1600
100-CP-014	CPU	6950
100-RG-060	REGULADOR	250
100-LP-004	LAPTOP	8811
100-IMP-015	IMPRESORA	1489
100-CP-019	CPU	6870
100-RG-008	REGULADOR	250
100-CP-001	CPU Y MONITOR	6872.78
100-RG-100	REGULADOR	250
100-CP-014	CPU	9500
100-RG-087	REGULADOR	250
100-CP-008	CPU Y MONITOR	8960
100-RG-068	REGULADOR	250
103-CP-058	CPU Y MONITOR	6870
103-RG-058	REGULADOR	250

Ente Público: Comisión Estatal de Vivienda
Relación de Bienes Muebles que componen su patrimonio
Al 31 de diciembre de 2021

Código	Descripción del Bien	Valor en libros
103-CP-056	CPU	8850
103-RG-018	REGULADOR	250
103-CP-034	CPU Y MONITOR	11113.98
103-IMP-050	IMPRESORA	3599.1
103-RG-020	REGULADOR	250
103-CP-057	CPU Y MONITOR	7400
103-RG-005	REGULADOR	250
103-IMP-051	IMPRESORA DE CHEQUES	700
103-CP-018	CPU	8950
103-RG-023	REGULADOR	250
103-CP-059	CPU	7400
103-RG-059	REGULADOR	250
103-CP-009	CPU	13288.28
103-CP-055	CPU	7400
103-RG-037	REGULADOR	250
103-CP-029	CPU	8850
103-CP-080	CPU Y MONITOR	8960
103-RG-028	REGULADOR	250
103-IMP-053	IMPRESORA	1171
106-CP-001	CPU Y MONITOR	14579
106-RG-056	REGULADOR	250
106-CP-064	CPU	7400
106-RG-067	REGULADOR	250
106-CP-089	CPU	8141
106-RG-071	REGULADOR	250
106-IMP-012	IMPRESORA	1500
106-CP-007	CPU	10266
106-RG-011	REGULADOR	250
106-SC-023	ESCANER	850
106-IMP-022	IMPRESORA	3599.1
106-RG-022	REGULADOR	250
106-CP-003	CPU/MONITOR	10266
106-CP-073	CPU/MONITOR	6872.76
106-RG-073	REGULADOR	250
106-CP-013	CPU	500
106-CP-005	CPU/MONITOR	6820
106-RG-005	REGULADOR	250
106-CA-001	CAMARA DIGITAL Y CARGADOR	2400
106-CP-004	CPU Y MONITOR	9059.6
106-RG-081	REGULADOR	250
106-CP-007	CPU Y MONITOR	6400
106-RG-007	REGULADOR	250
106-CP-002	CPU Y MONITOR	6870
106-RG-005	REGULADOR	250
104-CP-081	CPU/MONITOR	7350
104-RG-053	REGULADOR	250
104-CP-050	CPU Y MONITOR	8043.54
104-RG-052	REGULADOR	250
104-CP-001	CPU Y MONITOR	10266
104-CP-051	CPU Y MONITOR	6400
104-CP-013	CPU Y MONITOR	11113.98

Ente Público: Comisión Estatal de Vivienda
Relación de Bienes Muebles que componen su patrimonio
Al 31 de diciembre de 2021

Código	Descripción del Bien	Valor en libros
104-ES-020	ESCANER	1298
104-CP-054	CPU Y MONITOR	8850
104-CP-053	CPU	6400
104-CP-052	CPU Y MONITOR	8850
104-CP-062	CPU/MONITOR	7350
105-CP-001	MONITOR/CPU	6950
105-CP-007	CPU	5000
105-CP-050	MONITOR /CPU	8043.5
105-CP-013	MONITOR /CPU	11113.96
105-CP-055	CPU	350
105-MON-056	MONITOR	250
105-CP-100	CPU	6950
105-CP-067	CPU	6391.54
107-CP-088	CPU Y MONITOR	6793.18
107-CP-016	CPU	5600
107-CP-085	CPU Y MONITOR	6793.18
107-MON-085	MONITOR	1520.04
107-CP-023	CPU	5000
107-IMP-022	IMPRESORA	1500
107-CP-011	CPU	9500
107-IMP-054	IMPRESORA	1500
107-IMP-004	IMPRESORA (CABLE USB Y ADAPTADOR	1500
107-IMP-005	IMPRESORA (CABLE USB Y ADAPTADOR	1500
107-IMP-009	IMPRESORA	1500
107-IMP-010	IMPRESORA	1500
107-IMP-011	IMPRESORA	1500
107-CP-00	COMPUTADORA	5000
12-CP-064	COMPUTADORA	6872.76
12-CP-001	COMPUTADORA	7500
12-LP-005	LAPTOP	7460
12-CP-016	COMPUTADORA	6000
12-IP-021	IMPRESORA	2600
12-IMP-055	MULTIFUNCIONAL	3964.34
12-CP-025	CPU	4000
12-CP-063	COMPUTADORA	7765
12-MF-013	IMPRESORA HP	1500
12-CP-021	COMPUTADORA	5000
04-CP-016	CPU	4000
12-CP-009	COMPUTADORA	4000
12-MF-013	IMPRESORA	1300.41
15-CP-001	COMPUTADORA	3000
15-IP-006	IMPRESORA	1171
15-CP-007	COMPUTADORA	11102.98
16-CP-001	COMPUTADORA	3500
16-IP-007	IMPRESORA	1171
16-CP-007	COMPUTADORA	2500
PENDIENTE	COMPUTADORA	6800.41
PENDIENTE	COMPUTADORA	8624.45
1	COMPUTADORA	11252
2	COMPUTADORA	11252

Ente Público Comisión Estatal de Vivienda
Relación de Bienes Muebles que componen su patrimonio
Al 31 de diciembre de 2021

Código	Descripción del Bien	Valor en libros
3	COMPUTADORA	11252
4	COMPUTADORA	11252
5	COMPUTADORA	11252
6	COMPUTADORA	14500
106-IMP-057	IMPRESORA	4864.75
108-IMP-058	IMPRESORA	73855.57
	ESCANER	2476.8
105-CP-074	COMPUTADORA	16086
	ESCANER	2627.4
1	AVEO 1	159500
2	AVEO 2	159500
3	AVEO 3	159500
5	AVEO 5	158000
6	AVEO 6	158000
7	AVEO 7	162000
8	AVEO 8	162000
9	AVEO 9	162000
10	HI-LUX 10	300500
11	RAV 4	446200
12	HI-LUX 12	311900
13	S10 13	257400
14	S10 14	299300
15	S10 15	299300
16	KIA	470400
17	AVEO 2.1	178044.03
18	AVEO 4.1	178044.03
19	AVEO 6.1	178044.03
1	SOFTWARE PROGR CONFIAMOS	190240
2	SOFTWARE PROGR VIVIENDA	282494.66
3	SOFTWARE PROGR VIVIENDA	282494.66

LIC. RICARDO F. AGUIRRE GUTIÉRREZ
DIRECTOR GENERAL

C.P. FERMÍN HERNÁNDEZ REYNA
SUBDIRECTOR DE FINANZAS Y CONTROL

Gobierno
de Estado



Coahuila
de Coahuila

Comisión Estatal de Vivienda

b).- RELACIÓN DE BIENES INMUEBLES QUE COMPONEN EL PATRIMONIO

Ente Público: Comisión Estatal de Vivienda
Relación de Bienes Inmuebles que componen su patrimonio
Al 31 de diciembre de 2021

Código	Descripción del Bien	Valor en libros
SALTILLO	EDIFICIO SALTILLO	2,625,831.77
TORREÓN	EDIFICIO TORREÓN	1,180,471.22

LIC. RICARDO F. AGUIRRE GUTIÉRREZ
DIRECTOR GENERAL

C.P. FERMIN HERNÁNDEZ REYNA
SUBDIRECTOR DE FINANZAS Y CONTROL

Gobierno
del Estado

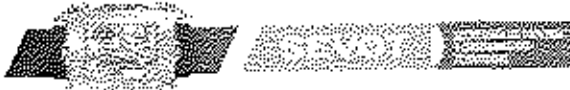

Coahuila
en Transformación

Comisión Estatal de Vivienda

c).- CUENTAS BANCARIAS PRODUCTIVAS

COMISION ESTATAL DE VIVIENDA
Relación de cuentas bancarias productivas específicas
Del 01 de enero al 31 de diciembre de 2021

Fondo, Programa o Convenio	Datos de la Cuenta Bancaria	
	Institución Bancaria	Número de Cuenta
APOYO A LA VIVIENDA 2017	BANORTE	0471014012
APOYO A LA VIVIENDA 2018	BANORTE	595009316
PROGRAMA DE VIVIENDA SOCIAL 2019	BANORTE	1085891073

Bajo protesta de decir verdad declaramos que los Estados Financieros y sus Notas son razonablemente correctos y responsabilidad del emisor

LIC. RICARDO F. AGUIRRE GUTIÉRREZ
DIRECTOR GENERAL

C.P. FERMIN HERNANDEZ REYNA
SUDIRECTOR DE FINANZAS Y CONTROL

Gobierno
del Estado

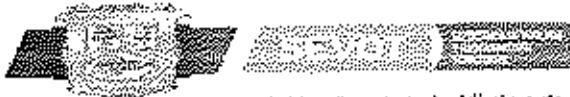

Coahuila
de Zaragoza

Comisión Estatal de Vivienda

d).- REPORTE DE ESQUEMAS BURSÁTILES Y DE COBERTURAS FINANCIERAS

Relación de esquemas bursátiles y de coberturas financieras

(Artículo 46, último párrafo LGCG)

Esta Entidad Pública Descentralizada del Gobierno del Estado, durante el período del 01 de enero al 31 de diciembre de 2021, no cuenta con esquemas bursátiles, ni coberturas financieras.

Bajo protesta de decir verdad declaramos que los Estados Financieros y sus Notas son razonablemente correctos y responsabilidad del emisor.

LIC. RICARDO F. AGUIRRE GUTIÉRREZ
DIRECTOR GENERAL

C.P. FERMÍN HERNÁNDEZ REYNA
SUDIRECTOR DE FINANZAS Y CONTROL

Gobierno
de Estado



Coahuila
Zaragoza

Comisión Estatal de Vivienda

**e).- INFORMACION DEL
EJERCICIO, DESTINO DEL GASTO
FEDERALIZADO Y REINTEGRO
DE LOS RECURSOS FEDERALES
NO DEVENGADOS POR LA
ENTIDAD**

Estatal Federativa (Municipio), Sembrador Estatal de Vivienda Formato de Ejercicio y Resultados de la Gestión (Acumulado y Semestral) Gobierno del Estado de Veracruz				
Programa o Fondo	Destino de los Recursos	Ejercicio		Reintegro
		DEVENGADO	PAGADO	
Vivienda Digna 2021		0	0	0

LIC. RICARDO F. AGUIRRE GUTIÉRREZ
DIRECTOR GENERAL

C.P. FERMIN HERNÁNDEZ REYNA
SUBDIRECTOR DE FINANZAS Y CONTROL

Gobierno
del Estado



Coahuila
de Zaragoza

Comisión Estatal de Vivienda

f).- INFORME DE LOS CONTRATOS DE PROYECTOS PARA PRESENTACIÓN DE SERVICIOS PPS

Informe de Contratos de Proyectos de Asociaciones Pública Privada (APP)

Esta Entidad Pública Descentralizada del Gobierno del Estado de Coahuila, durante el periodo del 01 de enero al 31 de diciembre de 2021, no cuenta con ningún tipo de proyectos de Asociaciones Pública Privada (APP).

Bajo protesta de decir verdad declaramos que los Estados Financieros y sus Notas son razonablemente correctos y responsabilidad del emisor

LIC. RICARDO F. AGUIRRE GUTIERREZ
DIRECTOR GENERAL

C.P. FERMIN HERNÁNDEZ REYNA
SUDIRECTOR DE FINANZAS Y CONTROL

Gobierno
de Estado



Coahuila
La Encineta

Comisión Estatal de Vivienda

**g).- RESPALDO ELECTRÓNICO
DEL SISTEMA (CONTABILIDAD,
CUENTAS POR COBRAR,
NÓMINA Y OBRA PÚBLICA)**

Archivo electrónico:

- a) Respaldo de la información financiera que contiene el sistema de contabilidad.
Se anexa archivo digital.
- b) Respaldo de la información financiera que contiene los sistemas que contienen los sistemas de gestión y control de cobro de los ingresos.
Se cuenta con el Sistema Contable Microsip, el cual no permite el respaldo en formato solicitado, se encuentra a su disposición en las oficinas de la Comisión Estatal de Vivienda.
- c) Respaldo de la información que contienen los sistemas de nóminas.
Se anexan archivos al presente.
- d) Información de nómina a través del Sistema Integral de Información Financiera.
No aplica
- e) Información respecto a su proceso de gestión de nómina.
Se anexa al presente.
- f) Respaldo de la información que contienen los sistemas de gestión y control de las adquisiciones de la obra pública.
Se cuenta con el Sistema Integral de Inversión Pública.

Gobierno
del Estado



Coahuila
En Zaragoza

Comisión Estatal de Vivienda

h).- CUADERNILLO

**CUENTA PÚBLICA
2021**

SE ANEXA CUADERNILLO

**CUENTA PÚBLICA
EJERCICIO FISCAL 2021**

Gobierno
del Estado



Coahuila
de Zaragoza

Comisión Estatal de Vivienda

i).- CARÁTULAS DE LAS CONCILIACIONES BANCARIAS



COMISIÓN ESTATAL DE VIVIENDA
 CONCILIACIÓN AL 31 DE DICIEMBRE DE 2021
 BANORTE - # CUENTA 854593688
 CUENTA CORRIENTE

SALDO BANCARIO \$ 16,190.01

ABONOS DE LA COMISIÓN NO CORRESPONDIDOS POR EL BANCO

FECHA	CONCEPTO	SUBTOTAL
21/12/2021	000945 PAGO DE SERVICIO TELEFONICO MES DE DICIEMBRE, SAN PEDRO	280.00
		\$ 280.00

ABONOS DEL BANCO NO CORRESPONDIDOS POR LA COMISIÓN

FECHA	CONCEPTO	SUBTOTAL
TOTAL		\$ -

CARGOS DE LA COMISIÓN NO CORRESPONDIDOS POR EL BANCO

FECHA	CONCEPTO	SUBTOTAL
TOTAL		\$ -

CARGOS DEL BANCO NO CORRESPONDIDOS POR LA COMISIÓN

FECHA	CONCEPTO	SUBTOTAL
		\$ -

SALDO COMISIÓN ESTATAL DE VIVIENDA \$ 15,859.01

C.P. ERIKA A. CEDILLO CARDONA
 ELABORO

C.P. FERMÍN HERNÁNDEZ REYNA
 REVISÓ

COMISION ESTATA DE VIVIENDA
 CALLE CARR CENTRAL KM 5 SN
 EL TOREO
 SALTILLO COAH. C.P. 75298
 SUCURSAL: 0063 SALTILLO CENTRO
 TIPO DE ENVIO: SIGEL



SICR. DE CLIENTE: 35874166
 RFC: CFV121126CZA

DATOS DE SUCURSAL:
 PLAZA:
 DIRECCIÓN: ALLENDE 561 CENTRO
 TELEFONO: 4147829

INFORMACION DEL PERIODO

Periodo	Del 01/Diciembre/2021 al 31/Diciembre/2021
Fecha de corte	31/Diciembre/2021
Moneda	PESOS

RESUMEN INTEGRAL

Producto	No. de Cuenta	CLABE	Saldo anterior	Saldo al corte
ENLACE GLOBAL PM S/INTERESES	0854593688	072 078 00854593688 2	\$27,377.28	\$16,139.01
INVERSION ENLACE NEGOCIOS	0861674008	072 078 00861674008 8	\$0.00	\$0.00
TOTAL			\$27,377.28	\$16,139.01

DETALLE ENLACE GLOBAL PM S/INT. INVERSION ENLACE NEGOCIOS

Resumen del Periodo		
Saldo inicial del periodo	\$ 27,377.28	\$0.00
- Total de depósitos	\$ 563,000.00	\$0.00
- Total de retirros	\$ 574,157.07	\$0.00
+ Intereses Netos Ganados	\$ 0.00	\$0.00
Total de comisiones Cobradas/Pagadas	\$ 70.00	\$0.00
IVA sobre comisiones (16%)	\$ 11.20	\$0.00
Intereses Cobrados/Pagados	\$ 0.00	\$0.00
Saldo actual	\$ 16,139.01	\$0.00
Saldo disponible al día*	\$ 16,139.01	\$0.00

Saldo Promedio	\$ 0.00	\$0.00
Saldo promedio mínimo	\$ 0.00	\$0.00
En el Periodo 01 Dic al 31 Dic	\$ 36,367.60	\$0.00
Días que comprende el periodo	31	31

Tarifas de Mantenimiento		
Tasa Anual	0.00%	0.00%
Interés Tasa Bruta Anual	\$ 0.00	\$0.00
Retención de ISR	\$ 0.00	\$0.00
INTERESES NETOS GANADOS	\$ 0.00	\$0.00

Saldo disponible al día	
Depósitos de Cheques S.B.C.	\$0.00
Ret. Garantía Liquida	\$0.00
Comisiones pendientes de aplicar	\$0.00
Compras no aplicadas	\$0.00
TOTAL	\$0.00

Resumen de comisiones	
Cheques girados	1
Cheques girados sin comisión	1
Cheques girados con comisión	0
Importe de la comisión	\$ 0.00
Por cheques devueltos	\$ 0.00
Otras comisiones	\$ 70.00

ENLACE GLOBAL PM S/INTERESES
 (Saldo Inicial de \$27,377.28)



DEPÓSITOS	\$563,000.00
RETIROS	\$574,157.07
COMISIONES	\$70.00
OTROS CARGOS	\$11.20
SALDO FINAL	\$16,139.01

DETALLE DE MOVIMIENTOS (PESOS)

Enlace Global PM S/Intereses

FECHA	DESCRIPCIÓN / ESTABLECIMIENTO	MONTO DEL DEPÓSITO	MONTO DEL RETIRO	SALDO
30-NOV-21	SALDO ANTERIOR			27,377.28

DETALLE DE MOVIMIENTOS (PAGOS) CONTINUACIÓN

C/C: 00000000000000000000

FECHA	DESCRIPCIÓN / ESTABLECIMIENTO	MONTO DEL DEPÓSITO	MONTO DEL RETIRO	SALDO
			335.05	27,042.23
01-DIC-21	CHEQUE CASHUA 0002154 SMA9310721PE			27,042.23
01-DIC-21	DEPOSITO DE CUENTA PROPIA 0000000818, DE LA CUENTA 1002085758 TRASPASO ENTRE CTAS PARA PAGOS	30,000.00		57,042.23
01-DIC-21	TRASPASO A CUENTA DE TERCEROS 0000000820 IVA:00000000.00, A LA CUENTA: 0463058459 PAGA CEV		20,000.00	37,042.23
01-DIC-21	COMPRA DE VILES DE GASOLINA PARA DESP. AL R.F.C. PET040903UHI		6,060.00	30,982.23
04-DIC-21	TRASPASO A CUENTA DE TERCEROS 0000000819 IVA:00000000.00, A LA CUENTA: 0642056504 PAGA CEV		142.00	30,840.23
01-DIC-21	REPOSICION DE FONDO FIJO DE CAJA DE RENTAS AL R.F.C. PAAL6312074J6			30,840.23
01-DIC-21	TRASPASO A CUENTA DE TERCEROS 0000000822 IVA:00000000.00, A LA CUENTA: 0642056715 PAGA CEV		200.00	30,640.23
01-DIC-21	REPOSICION DE GASTOS DE COPIAS DE PLANOS AL R.F.C. MOV9880015G15			30,640.23
01-DIC-21	TRASPASO A CUENTA DE TERCEROS 0000000821 IVA:00000000.00, A LA CUENTA: 0359403992 PAGA CEV GTO5		6,850.03	23,790.20
02-DIC-21	A COMPRAR PARA TRAM DE ALINEAMEN AL R.F.C. MOSA8511261J9			23,790.20
02-DIC-21	COMPRA ORDEN DE PAGO SPEI 00000823 =REFERENCIA CTA/CLAVE: 01706001348003028, DEM SPEI BCC012		5.00	23,785.20
02-DIC-21	BENEF:ALLIANDRO MARRADUEJO GONZALEZ (DATO NO VERIF POR ESTA INST), PAGA CEV REPARACION Y MANTO DE VEHICULO CVE RASTREO: 8846APR1202312021514393651 RFC: MAGA990412914 IVA: 000000000000.00		0.80	23,784.40
02-DIC-21	RNA BANCAVER HORA LIQ: 12:46:41			23,784.40
02-DIC-21	COMISION ORDEN DE PAGO SPEI REFERENCIA: 0000823		0.80	23,783.60
02-DIC-21	I.V.A. ORDEN DE PAGO SPEI REFERENCIA: 0000823	20,000.00		43,783.60
02-DIC-21	DEPOSITO DE CUENTA PROPIA 0000000824, DE LA CUENTA 1002085758 TRASPASO ENTRE CTAS PARA PAGOS			43,783.60
02-DIC-21	DEPOSITO DE CUENTA PROPIA 0000000825, DE LA CUENTA 1002085758 TRASPASO ENTRE CTAS PARA PAGOS	20,000.00		23,784.40
02-DIC-21	COMPRA ORDEN DE PAGO SPEI 00000825 =REFERENCIA CTA/CLAVE: 024078040790866915, DEM SPEI BCC012			23,784.40
02-DIC-21	BENEF:JAVIER OMAR BELLA CRUZ ZAPAT (DATO NO VERIF POR ESTA INST), PAGA CEV PODER PARA ACTOS DE DOMINIO DE CVE RASTREO: 8846APR1202312021514393651 RFC: CUEZ780123714 IVA: 000000000000.00			23,784.40
02-DIC-21	RSUC HORA LIQ: 16:37:25			23,784.40
02-DIC-21	COMISION ORDEN DE PAGO SPEI REFERENCIA: 0000825		5.00	23,779.40
02-DIC-21	I.V.A. ORDEN DE PAGO SPEI REFERENCIA: 0000825		0.80	23,778.60
02-DIC-21	I.V.A. ORDEN DE PAGO SPEI REFERENCIA: 0000825		1,333.50	22,445.10
06-DIC-21	TRASPASO A CUENTA DE TERCEROS 0000000826 IVA:00000000.00, A LA CUENTA: 0359403992 PAGA CEV GTO5			22,445.10
06-DIC-21	A COMPRAR PARA TRAM DE ADECUACION AL R.F.C. MOSA8511261J9			22,445.10
06-DIC-21	PAGO TELEFONO 8717124498 001310 CARGO COBRANZA DOMICILIADA LEYENDA: REF: 8717124498		587.00	21,858.10
06-DIC-21	TELEFONOS DE MEXICO, S.A. DE C.V. RFC: TME840315K16 IVA: 000000000000.00			21,858.10
06-DIC-21	PAGO TELEFONO 877238766 001310 CARGO COBRANZA DOMICILIADA LEYENDA: REF: 877238766		260.00	21,598.10
06-DIC-21	TELEFONOS DE MEXICO, S.A. DE C.V. RFC: TME840315K16 IVA: 000000000000.00			21,598.10
06-DIC-21	PAGO TELEFONO 877725920 001310 CARGO COBRANZA DOMICILIADA LEYENDA: REF: 877725920		399.00	21,199.10
06-DIC-21	TELEFONOS DE MEXICO, S.A. DE C.V. RFC: TME840315K16 IVA: 000000000000.00			21,199.10
07-DIC-21	COMPRA ORDEN DE PAGO SPEI 0000827 =REFERENCIA CTA/CLAVE: 014070256001532139, DEM SPEI BCC012			21,199.10
07-DIC-21	BENEF:MUNICIPIO DE MUZQUIZ COAHUIL (DATO NO VERIF POR ESTA INST), PAGA CEV 12 EXPEDIENTES DE CONFORMA COM CVE RAS TREF: 8846APR1202112071520189421 RFC: MMC830104147 IVA: 000000000000.00			21,199.10
07-DIC-21	RSUC HORA LIQ: 12:28:01			21,199.10
07-DIC-21	COMISION ORDEN DE PAGO SPEI REFERENCIA: 0000827		5.00	21,194.10
07-DIC-21	I.V.A. ORDEN DE PAGO SPEI REFERENCIA: 0000827		0.80	21,193.30
07-DIC-21	I.V.A. ORDEN DE PAGO SPEI REFERENCIA: 0000827		1,494.81	19,698.49
07-DIC-21	COMPRA ORDEN DE PAGO SPEI 0000828 =REFERENCIA CTA/CLAVE: 002078000586019512, DEM SPEI BCC012			19,698.49
07-DIC-21	BENEF:COMUNICACION VERSAHIL SA DE C (DATO NO VERIF POR ESTA INST), PAGA CEV COMPRA DE FONDO PARA DELEGACION CVE RASTREO: 8846APR1202112071520200194 RFC: CVE030526D19 IVA: 000000000000.00			19,698.49
07-DIC-21	RAMAMEX HORA LIQ: 12:35:05			19,698.49
07-DIC-21	COMISION ORDEN DE PAGO SPEI REFERENCIA: 0000828		5.00	19,693.49
07-DIC-21	I.V.A. ORDEN DE PAGO SPEI REFERENCIA: 0000828		0.80	19,692.69
08-DIC-21	DEPOSITO DE CUENTA PROPIA 0000000829, DE LA CUENTA 1002085758 TRASPASO ENTRE CTAS PARA PAGOS	100,000.00		107,752.69
08-DIC-21	DEPOSITO DE CUENTA PROPIA 0000000829, DE LA CUENTA 1002085758 TRASPASO ENTRE CTAS PARA PAGOS		14,906.00	92,846.69
08-DIC-21	TRASPASO A CUENTA DE TERCEROS 0000000830 IVA:00000000.00, A LA CUENTA: 0434754199 PAGA CEV			92,846.69
08-DIC-21	RENTA DE FONDOPROPRIAS DEL MES DE NOVIEMBRE AL R.F.C. ASS350703PAS			92,846.69
08-DIC-21	COMPRA ORDEN DE PAGO SPEI 0000831 =REFERENCIA CTA/CLAVE: 01207204657683928, DEM SPEI BCC012			92,846.69
08-DIC-21	BENEF:SERVICIOS PAUZ BARRIO (DATO NO VERIF POR ESTA INST), PAGA CEV SERVICIOS LEGALES SOBHL CONTRAT CVE RASTREO: 8846APR1202112081521387619 RFC: TRUB900104US2 IVA: 000000000000.00			92,846.69
08-DIC-21	BANCOMER HORA LIQ: 13:52:00			92,846.69
08-DIC-21	COMISION ORDEN DE PAGO SPEI REFERENCIA: 0000831		5.00	87,841.69
08-DIC-21	I.V.A. ORDEN DE PAGO SPEI REFERENCIA: 0000831		0.80	87,840.89
08-DIC-21	I.V.A. ORDEN DE PAGO SPEI REFERENCIA: 0000831		400.00	87,440.89
08-DIC-21	TRASPASO A CUENTA DE TERCEROS 0000000833 IVA:00000000.00, A LA CUENTA: 0641925153 PAGA CEV			87,440.89
08-DIC-21	VIATICOS A PARANAS A CORRCCION DE PLANO DE AL R.F.C. CAIPMB0810A58			87,440.89
08-DIC-21	TRASPASO A CUENTA DE TERCEROS 0000000832 IVA:00000000.00, A LA CUENTA: 0359403992 PAGA CEV		1,452.70	85,988.19
08-DIC-21	VIATICOS A PARANAS A CORRCCION DE PLANO DE AL R.F.C. MOSA8511261J9			85,988.19
09-DIC-21	TRASPASO A CUENTA DE TERCEROS 0000000834 IVA:00000000.00, A LA CUENTA: 0642020970 PAGA CEV		400.00	85,588.19
09-DIC-21	VIATICOS A PARANAS A CORRCCION DE PLANO DE AL R.F.C. PEP6670914L30			85,588.19
09-DIC-21	TRASPASO A CUENTA DE TERCEROS 0000000835 IVA:00000000.00, A LA CUENTA: 0066037924 PAGA CEV		487.20	85,100.99
09-DIC-21	CAMBIO ALINEACION Y BALANCEO DE 2 CLANTAS AL R.F.C. AJDB90630F15			85,100.99
09-DIC-21	TRASPASO A CUENTA DE TERCEROS 0000000835 IVA:00000000.00, A LA CUENTA: 0066037924 PAGA CEV		9,437.76	75,663.23
09-DIC-21	COMPRA DE 4 LLANTAS PARA VEHICULO OFICIAL AL R.F.C. AJDB90630F15			75,663.23
14-DIC-21	DEPOSITO DE CUENTA PROPIA 0000000840, DE LA CUENTA 1002085758 TRASPASO ENTRE CTAS PARA PAGOS	263,000.00		319,999.62

HISTÓRICO DE MOVIMIENTOS (PAGOS Y CONTRIBUCIONES)

FECHA	DESCRIPCIÓN / ESTABLECIMIENTO	MONTO DEL DEPÓSITO	MONTO DEL RETIRO	SALDO
14-DIC-21	COMPRA ORDEN DE PAGO SPEI 0000841 - REFERENCIA CTA/CLABE: 01407865506/119705, REM SPEI BCO:044 BENEF:COMERCIALIZADORA Y SERVICIOS FU (DATO NO VERIF POR ESTA INST), PAGA CEV RESTO DE ADQUISICION DE SOFTWARE CVE RASTREO: 8846APR1202117141529356324 RFC: CSF1401085ANS IVA: 0000000000.00 BANAMEX HORA LIQ: 13:57:22		162,694.66	57,304.76
14-DIC-21	COMISION ORDEN DE PAGO SPEI REFERENCIA: 0000841		5.00	57,499.76
14-DIC-21	I.V.A. ORDEN DE PAGO SPEI REFERENCIA: 0000841		0.80	57,498.96
14-DIC-21	I.V.A. ORDEN DE PAGO SPEI REFERENCIA: 0000841, DE LA CUENTA 1042085758 TRANSASO ENHE CLAS PARA PAGOS	150,000.00		207,498.96
14-DIC-21	RESPOSTO DE CUENTA BANCARIA 000000043, DE LA CUENTA 1042085758 TRANSASO ENHE CLAS PARA PAGOS		17,307.69	190,191.27
14-DIC-21	COMPRA ORDEN DE PAGO SPEI 0000847 - REFERENCIA CTA/CLABE: 002078442100495084, REM SPEI BCO:002 BENEF:IA CONSULTORES S (DATO NO VERIF POR ESTA INST), PAGA CEV SERVICIO DE AUDITORIA DICI 2021 CVE RASTREO: 8846APR1202112141520676281 RFC: JCS80527AP4 IVA: 0000000000.00 BANAMEX HORA LIQ: 16:25:18		5.00	190,186.27
14-DIC-21	COMISION ORDEN DE PAGO SPEI REFERENCIA: 0000847		0.80	190,185.47
14-DIC-21	I.V.A. ORDEN DE PAGO SPEI REFERENCIA: 0000847		17,307.60	172,877.87
14-DIC-21	COMPRA ORDEN DE PAGO SPEI 0000846 - REFERENCIA CTA/CLABE: 002078442100495084, REM SPEI BCO:002 BENEF:IA CONSULTORES S (DATO NO VERIF POR ESTA INST), PAGA CEV SERVICIO DE AUDITORIA NOV 2021 CVE RASTREO: 8846APR202112141529676285 RFC: ECD00527AP4 IVA: 0000000000.00 BANAMEX HORA LIQ: 16:25:18		5.00	172,872.87
14-DIC-21	COMISION ORDEN DE PAGO SPEI REFERENCIA: 0000846		0.80	172,871.98
14-DIC-21	I.V.A. ORDEN DE PAGO SPEI REFERENCIA: 0000846		301.63	172,570.35
14-DIC-21	TRANSFERENCIA A CUENTA DE TERCEROS 0000000849 IVA:00000000.00, A LA CUENTA: 0642038797 PAGA CEV REPOSICION DE VOUCHERS A ALEJANDRO COAHUILA AL R.F.C. RSPF630202846		316.00	172,254.35
14-DIC-21	TRANSFERENCIA A CUENTA DE TERCEROS 0000000849 IVA:00000000.00, A LA CUENTA: 0642038797 PAGA CEV REPOSICION DE VOUCHERS DE COMPUSTRON DE P N AL R.F.C. HEPF630202846		46,400.00	125,854.35
14-DIC-21	TRANSFERENCIA A CUENTA DE TERCEROS 0000000845 IVA:00000000.00, A LA CUENTA: 0638756199 PAGA CEV PRODUCCION DE VIDEO SOBRE PAGINA DE CREDITO AL R.F.C. ASS402049PA5		15,651.56	110,202.79
14-DIC-21	TRANSFERENCIA A CUENTA DE TERCEROS 0000000844 IVA:00000000.00, A LA CUENTA: 0506093919 PAGA CEV SERVICIOS PROFESIONALES SOBRL CONTRATOS AL R.F.C. LAF5091018373		399.00	109,803.79
14-DIC-21	PAGO TELEFONO 8666320177 001310 CARGO COBRANZA DOMICILIO LEYENDA: REF: 8666320177 TELEFONOS DE MEXICO S.A. DE C.V. RFC: LME840315X76 IVA: 000000000000.00		472.00	109,331.79
15-DIC-21	CARGO POR PAGO CONCILIACION BEM COMISION FEDERA 00000000004638306011422112240000004727 AL RFC CSS 160330CP7 PAS 88461349007858088924 RFC: 008924		20,340.00	88,991.79
15-DIC-21	COMPRA ORDEN DE PAGO SPEI 0000855 - REFERENCIA CTA/CLABE: 04407818/023450564, REM SPEI BCO:044 BENEF:CERTTUR (DATO NO VERIF POR ESTA INST), PAGA CEV ESCRITURAS DE PROGRAMA CVE RASTREO: 8846APR202112151531343678 RFC: CER910508400 IVA: 0000000000.00 SCOTIABANK HORA LIQ: 14:28:38		5.00	88,986.79
15-DIC-21	COMISION ORDEN DE PAGO SPEI REFERENCIA: 0000855		0.80	88,985.99
15-DIC-21	I.V.A. ORDEN DE PAGO SPEI REFERENCIA: 0000855		10,650.00	78,335.99
15-DIC-21	COMPRA ORDEN DE PAGO SPEI 0000854 - REFERENCIA CTA/CLABE: 04407818/023450564, REM SPEI BCO:044 BENEF:CERTTUR (DATO NO VERIF POR ESTA INST), PAGA CEV OS ESCRITURAS DE PROGRAMA CVE RASTREO: 8846APR1202112151531343668 RFC: CER910508400 IVA: 0000000000.00 SCOTIABANK HORA LIQ: 14:28:38		5.00	78,330.99
15-DIC-21	COMISION ORDEN DE PAGO SPEI REFERENCIA: 0000854		0.80	78,326.19
15-DIC-21	I.V.A. ORDEN DE PAGO SPEI REFERENCIA: 0000854		5,760.00	72,566.19
15-DIC-21	COMPRA ORDEN DE PAGO SPEI 0000853 - REFERENCIA CTA/CLABE: 04407818/023450564, REM SPEI BCO:044 BENEF:CERTTUR (DATO NO VERIF POR ESTA INST), PAGA CEV OS ESCRITURAS DE PROGRAMA CVE RASTREO: 8846APR1202112151531343694 RFC: CER910508400 IVA: 0000000000.00 SCOTIABANK HORA LIQ: 14:28:39		5.00	72,565.19
15-DIC-21	COMISION ORDEN DE PAGO SPEI REFERENCIA: 0000853		0.80	72,564.39
15-DIC-21	I.V.A. ORDEN DE PAGO SPEI REFERENCIA: 0000853		16,864.38	60,700.01
16-DIC-21	1500072CARGO DEDUCCION COORDINACION CGO DEDUCCION COORDINACION S.A. DE C.V. LEYENDA: 8841002020001 CVE DE Pago Poliza Abseguros REP SERV GARANTIA BR41002020001 CVE DE RASTREO:0210720021000820211215035814 RFC:1500012 RFC:RA920330-QTWO IVA: 0.00		540.00	60,160.01
16-DIC-21	TRANSFERENCIA A CUENTA DE TERCEROS 0000000857 IVA:00000000.00, A LA CUENTA: 0249192454 PAGA CEV REPOSICION DE GROS POR COMPRA DE ASIA PUU AL R.F.C. AA2K900229169		119.12	60,040.89
16-DIC-21	COMPRA ORDEN DE PAGO SPEI 0000858 - REFERENCIA CTA/CLABE: 002078008566319512, REM SPEI BCO:002 BENEF:COMUNICACION VERSABE SA DE C (DATO NO VERIF POR ESTA INST), PAGA CEV COMPRA DE BRIGADISTOS DE GEL LVE CVE RASTREO: 8846APR1202112161537903255 RFC: CVF0305260HP IVA: 0000000000.00 BANAMEX HORA LIQ: 11:54:06		5.00	60,035.89
16-DIC-21	COMISION ORDEN DE PAGO SPEI REFERENCIA: 0000858		0.80	60,035.09
16-DIC-21	I.V.A. ORDEN DE PAGO SPEI REFERENCIA: 0000858			

DETALLE DE MOVIMIENTOS PESOS (CONTINUACIÓN)

FECHA	DESCRIPCIÓN / ESTABLECIMIENTO	MONTO DEL DEPÓSITO	MONTO DEL RETIRO	SALDO
16-DIC-21	COMPRA ORDEN DE PAGO SPEI 0000859 = REFERENCIA CIV/CLABE: 00207800856019532, UEM SPEI UED:002 BENEFCOMUNICACION VERISATI, SA DE CV (DATO NO VERIF POR ESTA INST), PAGA CEV COMPA DE HOJAS DE PAPEL P SDO CUE BASTIEN; RR464PR2202112161532976630 RFC: CV030526D19 IVA: 00000000000.00 BANAMEX HORA LÍQ: 17:58:42		1,667.26	58,387.89
16-DIC-21	COMISION ORDEN DE PAGO SPEI REFERENCIA: 0000859		5.00	58,382.89
16-DIC-21	LVA. ORDEN DE PAGO SPEI REFERENCIA: 0000859		0.00	58,382.89
20-DIC-21	TRASPASO A CUENTA DE TERCEROS 000000000 IVA:00000000.00, A LA CUENTA: 0449819243 PAGA CEV ASESORIA CORRES A 15 NOV 25 DL DIC 20201 AL R.F.C. MOLINS 1203BL7	31,809.00		26,582.09
21-DIC-21	COMPRA ORDEN DE PAGO SPEI 0000885 = REFERENCIA C/TAUCEARF: 012060026678450308, BETA SPEI RCO:017 BENEFCARLOS ALBERTO ABDIA A SERFI (DATO NO VERIF POR ESTA INST), PAGA CEV RENTA DE DICIEMBRE DE FCS SAN PE CUE RASTROF; RB464P12202112211539672566 HFC: A45C710310616 IVA: 00000000000.00 BBVA BANCOMER HORA LÍQ: 12:13:22		4,300.00	22,282.09
21-DIC-21	COMISION ORDEN DE PAGO SPEI REFERENCIA: 0000885		5.00	22,277.09
21-DIC-21	LVA. ORDEN DE PAGO SPEI REFERENCIA: 0000885		0.00	22,277.09
21-DIC-21	TRASPASO A CUENTA DE TERCEROS 000000000 IVA:00000000.00, A LA CUENTA: 0642250329 PAGA CEV VIATICOS A MONCLIVA A REBXTON CON DELEGAD AL R.F.C. VCAH7010405	1,302.00		20,974.29
21-DIC-21	TRASPASO A CUENTA DE TERCEROS 000000007 IVA:0000000.00, A LA CUENTA: 0845288179 PAGA CEV REPOSICION DE GDS DE MATERIAL DE OFICINA AL R.F.C. CAHBB7128A36	668.18		20,306.11
21-DIC-21	TRASPASO A CUENTA DE TERCEROS 000000008 IVA:0000000.00, A LA CUENTA: 0845288179 PAGA CEV REPOSICION DEVIATICOS POR DIF ACTIVIDADE AL R.F.C. CAHBB71128A36	2,900.30		17,406.01
21-DIC-21	PAGO REFERENCIAL 575649435521 Impuesto Depósito Referenciado		1,267.00	16,139.01

MOVIMIENTOS EN EFECTIVO

FECHA	DESCRIPCIÓN / ESTABLECIMIENTO	MONTO DEL DEPÓSITO	MONTO DEL RETIRO	SALDO
30-NOV-21	SALDO ANTERIOR SIN MOVIMIENTOS			0.00

OTROS

(Incluye los Depósitos en efectivo (DE) mayores a \$15,000 pesos)

	DICIEMBRE de 2021
Mes	
Excedentes de depósitos	\$ 573,852.60
Tipo de Cambio	\$ 20.5835
Resumen por cliente del ejercicio 2021	
Monto de excedente de depósitos	\$ 5,389,393.38

*Los depósitos en efectivo presentados en el presente Informe son aquellos que exceden la cantidad de \$15,000 (Quince mil pesos 00/100) de forma acumulada en todas las cuentas bajo titularidad del cliente dentro de un mes calendario.

GANANCIA QUE LEBO/IGAN

NO. DE CUENTA	GAT NOMINAL ¹	GAT REAL ²	(+) INTERESES APLICABLES	(-) TOTAL DE COMISIONES
0861674008	0.00 %	-3.92 %	\$0.00	\$0.00

¹ Antes de Impuestos

² La GAT REAL es el rendimiento que obtendría después de descontar la inflación estimada

MENSAJES IMPORTANTES
ESTIMADO CLIENTE, TENEMOS MEJoras PARA DARLE FORMAS MAS SEGURAS DE ATENDERLE.

HEMOS ADICIONADO NUEVAS FUNCIONALIDADES PARA QUE APROVECHE AL MAXIMO NUESTROS SERVICIOS. AHORA A TRAVES DE MEDIOS ELECTRONICOS, PODRA REALIZAR DISTINTAS OPERACIONES Y CONTRATAR NUEVOS PRODUCTOS Y SERVICIOS CON SUS FACTORES DE AUTENTICACION Y/O INFORMACION BIOMETRICA. ESTOS CAMBIOS SE VERAN REFLEJADOS EN SU CONTRATO A PARTIR DEL MES DE JULIO DE 2021 Y LOS PODRA CONSULTAR EN LA PAGINA CONDUSEF.GOB.MX CON EL RECA 0351-437-021608/05-01657-0521. AGRADECEMOS SU PREFERENCIA Y LE REITERAMOS QUE ESTAMOS A SUS ORDENES EN BANORTE O EN NUESTRA RED DE SUCURSALES, DONDE UNO DE NUESTROS EJECUTIVOS CON GUSTO LO ATENDERA.

Advertencia: Incumplir sus obligaciones le puede generar comisiones.

El presente estado de cuenta no es un comprobante fiscal.

La fecha de corte coincide con la fecha de terminación del período que se señala en el presente estado de cuenta. Las operaciones efectuadas durante los días no laborales o después de la hora de corte de fin de día serán consideradas en nuestra contabilidad como realizadas en el siguiente día hábil bancario. Usted dispone de 90 días después de la fecha de corte para objetar la información contenida en su estado de cuenta, de no hacerlo se asumirá su conformidad al respecto.

Cuando no reciba su estado de cuenta durante los 20 días siguientes de la fecha de corte, y no haya dado instrucciones para que no se le envíe, favor de solicitarlo en su sucursal.

En el caso de avisos de modificaciones al contrato de adhesión, recuerde que, si así lo decide, tiene derecho a solicitar la cancelación de su cuenta dentro de los 30 días naturales posteriores a la notificación recibida, sin responsabilidad alguna a su cargo cubriendo, en su caso, los adeudos que se hayan generado a la fecha.

Aviso de privacidad

Ponemos a su disposición el Aviso de Privacidad en www.banorte.com en el entendido de que su información será tratada con sujeción a los fines establecidos en el referido Aviso de Privacidad.

Consultas, Reclamaciones, y Aclaraciones

Banco Mercantil del Norte S.A. Institución de Banco Múltiple, Grupo Financiero Banorte recibe las consultas, reclamaciones o aclaraciones, a través de su Unidad Especializada de Atención a Usuarios (UEA), ubicada en Av. Paseo de la Reforma 195 Piso 1, Colonia Cuauhtémoc, C.P. 06500, Alcaldía Cuauhtémoc, Ciudad de México, Correo electrónico: uea@banorte.com, o al Teléfono: 800 627 2292 así como en cualquiera de sus sucursales. En el caso de no obtener una respuesta satisfactoria o en el caso de requerir consultar y/o comparar información sobre comisiones podrá acudir a la Comisión Nacional para la Protección y Defensa de los Usuarios de Servicios Financieros www.condusef.gob.mx con número telefónico de atención en la Ciudad de México (55) 5340 0999 y desde el interior de la República el 800 999 8080.

Referencia de Abreviaturas

ABO	Abono	COM	Comisión	EDO	Estado	D/B	Otro Banco
ATM	Cajero Automático	CONS	Consulta	I.S.R	Impuesto Sobre la Renta	PZO	Plazo
BTE	Banorte	CPA	Compra	I.V.A	Impuesto al Valor Agregado	R.F.C	Registro Federal de Causantes
CAM	Cámara de compensación	CJA	Cuenta	INT	Interés (es)	REV	Reverso
CAP	Capital	DEP	Depósito	INTBC	Interbancaria	S.B.C	Saldo salvo Buen Cobro
CHEQ/CHQ	Cheque	DEV	Devolución	INV	Inversión	VEN	Ventanilla
CLABE	Clave Bancaria Estandarizada	DISP	Disposición/Dispersión	LIQ	Liquidación (Pago)		



Los productos anteriormente descritos se encuentran protegidos por el Instituto para la Protección del Ahorro Bancario (IPAB) hasta por un monto equivalente a 400,000 USD por cliente, por institución. Coherente de conformidad con las disposiciones legales que regulan a dicha institución. Vista la página www.ipab.org.mx



Comisión Estatal de Vivienda COAHUILA DE ZARAGOZA

Auxiliares de Cuentas del 01/dic./2021 al 31/dic./2021

Con saldo y/o movimientos. (De la cuenta: 1112-1-0003 a/c 1112-1-0003)

Un editado
Rep: rptAuxCuentas

Fecha y
hora de Impresión: 30-27 P. M.
21/ene./2022

Cuenta		Nombre de la Cuenta		Movimientos del Periodo		Saldo Inicial	Cargos	Abonos	Saldo
Folios	Fecha	Beneficiario	No. Factura	Cheque/Folio	Concepto				
1112-1-0003									
					SEANORTE CTA. # 0354593688	\$27,042.23			\$15,855.01
C00866	01/12/2021	JOSE ANTONIO MORALE		T821	Gasto por Comprobar: 133, T821 PARA TRAMITE DE ALINEAMIENTO (Gasto por		\$563,600.00	\$574,193.22	\$15,855.01
C00867	01/12/2021	JULIAN JAVIER MONTROY		T822	GP Recuperación de Gasto, Folio Comprobación de Gasto: 230 Gasto por Comprob		\$0.00	\$200.00	\$26,842.23
C00873	01/12/2021	COMISION ESTATAL DE		818	TRASPASO ENTRE CUENTAS PARA PAGOS (TRASPASO ENTRE CUENTAS PAI		\$0.00	\$7,420.00	\$28,730.23
C00878	01/12/2021	LIDIA PADILLA ALVAREZ		819	GP LIDIA PADILLA ALVAREZ, Folio Pago: 288 (FONDO REVOLVENTE RECURSO		\$30,000.00	\$0.00	\$55,700.23
C00896	01/12/2021	PETROMAX, S.A. DE C.V.		820	GP PETROMAX, S.A. DE C.V., Folio Pago: 289 (VALES DE GASOLINA, PARA VE		\$0.00	\$5,000.00	\$60,700.23
C00899	01/12/2021	COMUNICACION VERSA		828	GP COMUNICACION VERSATIL SA DE CV, Folio Pago: 272 (COMPRA DE TONER)		\$0.00	\$20,300.00	\$81,000.23
C00909	01/12/2021	TELEFONOS DE MEXICO		DOMICILIA	GP TELEFONOS DE MEXICO SAB DE CV, Folio Pago: 282 (SERVICIO TELEFON		\$0.00	\$1,494.81	\$82,495.04
C00920	02/12/2021	COMISION ESTATAL DE		824	TRASPASO ENTRE CUENTAS PARA PAGOS (TRASPASO ENTRE CUENTAS PAI		\$0.00	\$280.00	\$82,775.04
C00897	02/12/2021	ALEJANDRO MARMOLEJ		823	GP ALEJANDRO MARMOLEJ GONZÁLEZ, Folio Pago: 270 (REPARACION Y M		\$20,000.00	\$0.00	\$45,525.42
C00898	02/12/2021	JAVIER OMAR DE LA CR		825	GP JAVIER OMAR DE LA CRUIZ ZAPATA, Folio Pago: 271 (HONORARIOS NOTAL		\$0.00	\$5,850.00	\$42,075.39
C00868	05/12/2021	JOSE ANTONIO MORALE		T826	Gasto por Comprobar: 134, T826 PARA TRAMITE DE ADECUACION Y FUSION		\$0.00	\$20,000.00	\$62,075.39
C00901	07/12/2021	JESUS RUIZ BARREDA		831	GP MUNICIPIO DE MUZQUIZ COAHUILA, Folio Pago: 282 (REGULARIZACION DE		\$0.00	\$1,383.50	\$63,458.89
C00924	07/12/2021	MUNICIPIO DE MUZQUIZ		832	Gasto por Comprobar: 135, T832 VIATICO A PARRAS PARA TRAMITE DE CORR		\$0.00	\$23,663.81	\$87,122.70
C00858	08/12/2021	JOSE ANTONIO MORALE		T832	Gasto por Comprobar: 136, T833 VIATICO A PARRAS PARA TRAMITE DE CORR		\$0.00	\$12,000.00	\$99,122.70
C00870	08/12/2021	PEDRO CAMPOS IBARR		T833	TRASPASO ENTRE CUENTAS PARA PAGOS (TRASPASO ENTRE CUENTAS PAI		\$0.00	\$1,453.70	\$100,576.40
C00881	08/12/2021	COMISION ESTATAL DE		829	GP ARQUITECTURA SOCIAL SI SA DE CV, Folio Pago: 284 (RENTA DE EQUIPO		\$0.00	\$430.00	\$101,006.40
C00935	08/12/2021	ARQUITECTURA SOCIAL		880	Gasto por Comprobar: 137, T834 VIATICO A PARRAS PARA MEDICION DE PRE		\$0.00	\$14,906.00	\$115,912.40
C00871	08/12/2021	JOSE ARTURO DE LA PE		T834	GP AUTOELECTRICA JDF SA DE CV, Folio Pago: 275 (CAMBIO ALINEACION Y I		\$0.00	\$400.00	\$116,312.40
C00892	08/12/2021	AUTOELECTRICA JDF SA		836	GP Recuperación de Gasto, Folio Comprobación de Gasto: 231 Gasto por Comprob		\$0.00	\$487.20	\$116,800.60
C00872	14/12/2021	JOBEL HERRERA PONCI		T848	GP Recuperación de Gasto, Folio Comprobación de Gasto: 232 Gasto por Comprob		\$0.00	\$315.00	\$117,115.60
C00874	14/12/2021	JOBEL HERRERA PONCI		T849	GP Recuperación de Gasto, Folio Comprobación de Gasto: 232 Gasto por Comprob		\$0.00	\$301.53	\$117,417.13
C00865	14/12/2021	COMISION ESTATAL DE		840	TRASPASO ENTRE CUENTAS PARA PAGO (TRASPASO ENTRE CUENTAS PAR)		\$299,000.00	\$0.00	\$326,814.55
C00886	14/12/2021	COMISION ESTATAL DE		843	TRASPASO ENTRE CUENTAS PARA PAGO (TRASPASO ENTRE CUENTAS PAR)		\$150,000.00	\$0.00	\$476,814.55
C00904	14/12/2021	JESUS ALBERTO LEOPC		844	GP JESUS ALBERTO LEOPOLDO LARA ESCALANTE, Folio Pago: 277 (SERVICIO		\$0.00	\$15,661.56	\$492,476.11
C00937	14/12/2021	COMERCIALIZADORA Y		841	GP COMERCIALIZADORA Y SERVICIOS FUERZA INTEGRAL, S.A. DE C.V., Folio		\$0.00	\$252,494.66	\$744,970.77
C00939	14/12/2021	ARQUITECTURA SOCIAL		845	GP ARQUITECTURA SOCIAL SI SA DE CV, Folio Pago: 287 (PRODUCCION DE V		\$0.00	\$46,400.00	\$791,370.77
C00939	14/12/2021	JA CONSULTORES SC		846	GP JA CONSULTORES SC, Folio Pago: 288 (SERVICIO DE AUDITORIA MES DE I		\$0.00	\$17,307.99	\$808,678.76
C00940	14/12/2021	JA CONSULTORES SC		847	GP JA CONSULTORES SC, Folio Pago: 289 (SERVICIO DE AUDITORIA DEL MES		\$0.00	\$17,307.99	\$825,986.75
C00905	15/12/2021	CFE SUMINISTRADOR D		856	GP CFE SUMINISTRADOR DE SERVICIOS BASICOS, Folio Pago: 278 (SERVICIO		\$0.00	\$472.00	\$826,458.75
C00947	15/12/2021	CERTTURC		853	GP CERTTURC, Folio Pago: 286 (PAGO DE TRES ESCRITURAS DE COL VILLA		\$0.00	\$5,760.00	\$832,218.75
C00948	15/12/2021	CERTTURC		854	GP CERTTURC, Folio Pago: 287 (PAGO DE TRES ESCRITURAS DE DIFERENTE		\$0.00	\$10,850.00	\$843,068.75



Comisión Estatal de Vivienda COAHUILA DE ZARAGOZA

Auxiliares de Cuentas del 01/dic./2021 al 31/dic./2021

Con saldo y/o movimientos, (De la cuenta: 1112-1-0003 a la 1112-1-0003)

Fecha y hora de impresión: 21/ene./2022 09:27 a. m.

Usu: wjzazc
Rep: rptAuxiliarCuentas

Cuenta	Nombre de la Cuenta		Saldo Inicial	Movimientos del Período		Saldo		
	Beneficiario	No. Factura		Cheque / Folio	Concepto		Cargos	Abonos
C00940	15/12/2021	CERTTURC		855	GP CERTTURC, Folio Pago: 298 (PAGO DE TRES ESCRITURAS DE DIFERENTE	\$0.00	\$20,340.00	\$20,340.00
C00875	18/12/2021	KARLA LORENA ALVARA		1957	GP Recuperación de Gasto, Folio Comprobación de Gasto: 293 Gasto por Comprob	\$0.00	\$540.00	\$20,880.00
C00906	18/12/2021	COMUNICACION VERSA		858	GP COMUNICACION VERSATIL SA DE CV, Folio Pago: 273 (COMPRA DE BOLIS	\$0.00	\$119.12	\$20,999.12
C00907	15/12/2021	COMUNICACION VERSA		859	GP COMUNICACION VERSATIL SA DE CV, Folio Pago: 290 (COMPRA DE HOJAS	\$0.00	\$1,647.20	\$22,646.32
C00944	17/12/2021	TELEFONOS DE MEXICO		DOMICILIAL	GP TELEFONOS DE MEXICO SAB DE CV, Folio Pago: 293 (SERVICIO TELEFON	\$0.00	\$399.00	\$23,045.32
C00936	19/12/2021	AUTOELECTRICA JDF S		835	GP AUTOELECTRICA JDF SA DE CV, Folio Pago: 285 (COMPRA DE 4 LLANTAS	\$0.00	\$9,437.78	\$32,483.10
C00841	20/12/2021	JONATHAN FRANCISCO		889	GP JONATHAN FRANCISCO MORENO LOPEZ, Folio Pago: 290 (ASESORIA, JURI	\$0.00	\$3,200.00	\$35,683.10
C00876	21/12/2021	RICARDO CASTRO HERRI		T886	GP Recuperación de Gasto, Folio Comprobación de Gasto: 234 Gasto por Comprob	\$0.00	\$2,900.10	\$38,583.20
C00877	21/12/2021	RICARDO CASTRO HERRI		T887	GP Recuperación de Gasto, Folio Comprobación de Gasto: 295 Gasto por Comprob	\$0.00	\$885.18	\$39,468.38
C00878	21/12/2021	ALONSO VILLARREAL C		T888	Gasto por Comprobar : 138, T888 VIATICO A MONCLOVA, REUNION CON DELE	\$0.00	\$1,302.00	\$40,770.38
C03894	21/12/2021	SERVICIO DE ADMINISTR		889	IMPUESTO SOBRE LA RENTA POR SERVICIOS PROFESIONALES (MODIFICAC	\$0.00	\$1,267.20	\$42,037.58
C00940	21/12/2021	CARLOS ALBERTO ABD		886	GP CARLOS ALBERTO ABDALA SERNA, Folio Pago: 291 (PAGO TELEFONICO	\$0.00	\$4,930.00	\$46,967.58
C00942	21/12/2021	TELEFONOS DE MEXICO		DOMICILIAL	GP TELEFONOS DE MEXICO SAB DE CV, Folio Pago: 291 (PAGO TELEFONICO	\$0.00	\$399.00	\$47,366.58
C00943	21/12/2021	CHUBB SEGUROS MEXI		DOMICILIAL	GP CHUBB SEGUROS MEXICO SA, Folio Pago: 292 (POLIZA DE SEGUROS DE	\$0.00	\$11,884.38	\$59,250.96
C00945	21/12/2021	TELEFONOS DE MEXICO		DOMICILIAL	GP TELEFONOS DE MEXICO SAB DE CV, Folio Pago: 294 (PAGO DE SERVICIO	\$0.00	\$280.00	\$60,030.96
C00946	21/12/2021	TELEFONOS DE MEXICO		DOMICILIAL	GP TELEFONOS DE MEXICO SAB DE CV, Folio Pago: 295 (PAGO DE SERVICIO	\$0.00	\$567.00	\$60,597.96
EC0108	31/12/2021	BANORTE		DIRECCION	COMISIONES BANCARIAS MES DE DICIEMBRE (COMISIONES BANCARIAS MES	\$0.00	\$51.20	\$60,649.16

Total : 27,042.23 563,000.00 574,183.22 15,1859.01

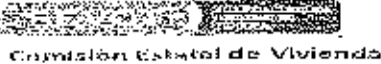

COMISIÓN ESTATAL DE VIVIENDA
 CONCILIACION AL 31 DE DICIEMBRE DE 2021
 BANORTE - # CUENTA 0595009316

SALDO BANCARIO	0.00
-----------------------	-------------

ABONOS DE LA COMISIÓN NO CORRESPONDIDOS POR EL BANCO

FECHA	CONCEPTO	SUBTOTAL
TOTAL		\$ -

ABONOS DEL BANCO NO CORRESPONDIDOS POR LA COMISIÓN

FECHA	CONCEPTO	SUBTOTAL
TOTAL		\$ -

CARGOS DE LA COMISIÓN NO CORRESPONDIDOS POR EL BANCO

FECHA	CONCEPTO	SUBTOTAL
TOTAL		\$ -

CARGOS DEL BANCO NO CORRESPONDIDOS POR LA COMISIÓN

FECHA	CONCEPTO	SUBTOTAL
TOTAL		\$ -

SALDO COMISIÓN ESTATAL DE VIVIENDA	0.00
---	-------------

 C.P. ERIKA A. CEDILLO CARDONA
 ELABORÓ

 C.P. FERMÍN HERNÁNDEZ REYNA
 AUTORIZÓ



Comisión Estatal de Vivienda
COAHUILA DE ZARAGOZA
Auxiliares de Cuentas del Oficio/2021 al 31/dic./2021
 (De la cuenta: 1112-1-0016 a la 1112-1-0016)

Fecha y hora de impresión: 20/ene./2022 05:19 p. m.

Usu: edkacc
 Rep: rptAuxiliarCuentas

Cuenta	Fecha	Nombre de la Cuenta	Beneficiario	No. Factura	Cheque/Folio	Concepto	Movimientos del Periodo			
							Saldo Inicial	Cargos	Abonos	Saldo
1112-1-0016						BANORTE CTA. # 0595009316 PROGRAMA VIVIENDA 2018	\$0.00	\$0.00	\$0.00	\$0.00
Total:							\$0.00	\$0.00	\$0.00	\$0.00

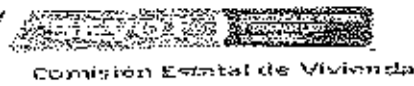

COMISIÓN ESTATAL DE VIVIENDA
CONCILIACION AL 31 DE DICIEMBRE DE 2021
BANORTE - # CUENTA 898657865

SALDO BANCARIO \$ 404,971.84

ABONOS DE LA COMISIÓN NO CORRESPONDIDOS POR EL BANCO

FECHA	CONCEPTO	SUBTOTAL
TOTAL		\$ -

ABONOS DEL BANCO NO CORRESPONDIDOS POR LA COMISIÓN

FECHA	CONCEPTO	SUBTOTAL
TOTAL		\$ -

CARGOS DE LA COMISIÓN NO CORRESPONDIDOS POR EL BANCO

FECHA	CONCEPTO	SUBTOTAL
TOTAL		\$ -

CARGOS DEL BANCO NO CORRESPONDIDOS POR LA COMISIÓN

FECHA	CONCEPTO	SUBTOTAL
TOTAL		\$ -

SALDO COMISIÓN ESTATAL DE VIVIENDA \$ 404,971.84

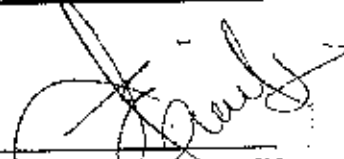
C.P. ERIKA A. CEDILLO CARDONA
ELABORÓ

C.P. FERMÍN HERNÁNDEZ REYNA
AUTORIZÓ

COMISION ESTATAL DE VIVIENDA
 CALLE CARA CENTRAL KM 5.5 N
 EL TOREO
 SALTILLO COAH. C.P. 25208
 SUBCURSAL: 0063 SALTILLO CENTRO
 TIPO DE ENVIO: SIOFE



NO. DE CLIENTE: 35874166
 RFC: EEN121120C7A

DAOS DE SUBCURSAL:
 JEAZA:
 DIRECCION: ALREDE 561 CENTRO
 TELEFONO: 4147819

INFORMACION DEL PERIODO

Periodo	Del 01/Diciembre/2021 al 31/Diciembre/2021
Fecha de corte	31/Diciembre/2021
Moneda	PESOS

RESUMEN INTEGRAL

Producto	No. de Cuenta	CLABE	Saldo anterior	Saldo al corte
ENLACE GLOBAL PM C/INTERESES	0898657865	472 078 00898657865 0	\$404,874.22	\$404,971.84
TOTAL			\$404,874.22	\$404,971.84

DETALLE ENLACE GLOBAL PM C/INT.

Resumen del periodo	
Saldo inicial del periodo	\$404,874.22
+ Total de depósitos	\$0.00
- Total de retiros	\$0.00
+ Intereses Netos Ganados	\$97.62
Total de comisiones Cobradas/Pagadas	\$0.00
IVA sobre comisiones (16%)	\$0.00
- Intereses Cobrados/Pagados	\$0.00
Saldo actual	\$404,971.84
Saldo disponible al día*	\$404,971.84
Saldo Promedio	
Saldo promedio mínimo	\$10,000.00
En el Periodo 01 Dic al 31 Dic;	\$404,874.22
Días que comprende el periodo	31
Intereses y Comisiones	
Tasa Bruta Anual	0.28%
Interés Tasa Bruta Anual	\$97.62
Retención de ISR	\$0.00
INTERESES NETOS GANADOS	\$97.62
Saldo por Depositos y Retiros	
Depósitos de Cheques S.D.C.	\$0.00
Ret. Garantía Líquida	\$0.00
Comisiones pendientes de aplicar	\$0.00
Compras no aplicadas	\$0.00
TOTAL	\$0.00
Detalle de Comisiones	
Cheques girados	0
Cheques girados sin comisión	0
Cheques girados con comisión	0
Importe de la comisión	\$0.00
Por cheques devueltos	\$0.00
Otras comisiones	\$0.00

ENLACE GLOBAL PM C/INTERESES
 (Saldo Inicial de \$404,874.22)

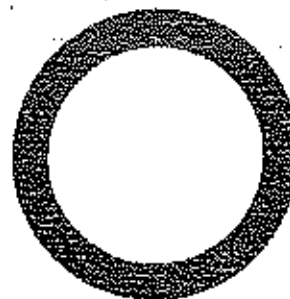

DEPÓSITOS	\$0.00
RETIROS	\$0.00
COMISIONES	\$0.00
OTROS CARGOS	\$0.00
SALDO FINAL	\$404,971.84

DETALLE DE MOVIMIENTOS (PESOS)

FECHA	DESCRIPCIÓN / ESTABLECIMIENTO	MONTO DEL DEPOSITO	MONTO DEL RETIRO	SALDO
30-NOV-21	SALDO ANTERIOR			404,874.22
31-DIC-21	INTERES/TASA LIQ 2021-F2-31	97.62		404,971.84

Línea Directa para su empresa:
 Ciudad de México: (55) 5140 5640 | Monterrey: (84) 8156 9640 | Guadalajara: (33) 3669 0140 | Resto del país: 800 - DIRECTA (3473282) | Visita nuestra página: www.banorte.com

Banco Mercantil del Norte S.A. Inscripción de Banco (Módulo Grupo Bancario Banorte, Av. Revolución Int. 3093, Colonia Primavera C.P. 64470, Monterrey Nuevo León, RFC: BHN93020722

Otros

Mes:	DICIEMBRE de 2021
Excedentes de depósitos	\$ 573,852.60
Tipo de Cambio	\$ 20,5835
Resumen por cliente del ejercicio 2021	
Monto de excedente de depósitos	\$ 5,380,393.18

*Los depósitos en efectivo presentados en el presente Informe son aquellos que exceden la cantidad de \$15,000 (Quince mil pesos 00/100) de forma acumulada en todas las cuentas bajo titularidad del cliente dentro de un mes calendario.

 Mensajes importantes

ESTIMADO CLIENTE, TENEMOS MEJORAS PARA DARLE FORMAS MAS SEGURAS DE ATENDERLE

HEMOS ADICIONADO NUEVAS FUNCIONALIDADES PARA QUE APROVECHE AL MAXIMO NUESTROS SERVICIOS, AHORA A TRAVES DE MEDIOS ELECTRONICOS, PODRA REALIZAR DISTINTAS OPERACIONES Y CONTRATAR NUEVOS PRODUCTOS Y SERVICIOS CON SUS FACTORES DE AUTENTICACION Y/O INFORMACION BIOMETRICA. ESTOS CAMBIOS SE VERAN REFLEJADOS EN SU CONTRATO A PARTIR DEL MES DE JULIO DE 2021 Y LOS PODRA CONSULTAR EN LA PAGINA CONDUSEF.GOB.MX CON EL RECA 0351-437-021600/05-01657-0521. AGRADECEMOS SU PREFERENCIA Y LE REITERAMOS QUE ESTAMOS A SUS ORDENES EN BANORTE O EN NUESTRA RED DE SUCURSALES, DONDE UNO DE NUESTROS EJECUTIVOS CON GUSTO LO ATENDERA.

Advertencia: Incumplir sus obligaciones le puede generar comisiones.
El presente estado de cuenta no es un comprobante fiscal.

La fecha de corte coincide con la fecha de terminación del periodo que se señala en el presente estado de cuenta. Las operaciones efectuadas durante los días no laborales o después de la hora de corte de fin de día serán consideradas en nuestra contabilidad como realizadas en el siguiente día hábil bancario. Usted dispone de 90 días después de la fecha de corte para objetar la información contenida en su estado de cuenta, de no hacerlo se asumirá su conformidad al respecto.

Cuando no reciba su estado de cuenta durante los 20 días siguientes de la fecha de corte, y no haya dado instrucciones para que no se le envíe, favor de solicitarlo en su sucursal.

En el caso de avisos de modificaciones al contrato de adhesión, recuerde que, si así lo decide, tiene derecho a solicitar la cancelación de su cuenta dentro de los 30 días naturales posteriores a la notificación recibida, sin responsabilidad alguna a su cargo cubriendo, en su caso, los adeudos que se hayan generado a la fecha.

Aviso de privacidad

Ponemos a su disposición el Aviso de Privacidad en www.banorte.com en el entendido de que su información será tratada con sujeción a los fines establecidos en el referido Aviso de Privacidad.

Consultas, Reclamaciones, y Aclaraciones

Banca Mercantil del Norte S.A. Institución de Banca Múltiple, Grupo Financiero Banorte recibe las consultas, reclamaciones o aclaraciones, a través de su Unidad Especializada de Atención a Usuarios (UNE), ubicada en Av. Paseo de la Reforma 195 Piso 1, Colonia Cuauhtémoc, C.P. 06500, Alcaldía Cuauhtémoc, Ciudad de México, Correo electrónico: uno@banorte.com, o al Teléfono: 800 627 2292 así como en cualquiera de sus sucursales. En el caso de no obtener una respuesta satisfactoria o en el caso de requerir consultar y/o comparar información sobre comisiones podrá acudir a la Comisión Nacional para la Protección y Defensa de los Usuarios de Servicios Financieros www.condusef.gob.mx con número telefónico de atención en la Ciudad de México (55) 5340 0999 y desde el interior de la República el 800 999 8080.

Referencia de Abreviaturas

ABO	Abono	COM	Comisión	EDO	Estado	O/B	Otro Banco
ATM	Cajero Automático	CONS	Consulta	I.S.R	Impuesto Sobre la Renta	PZO	Plazo
BTE	Banorte	CIA	Compra	I.M.A	Impuesto al Valor Agregado	R.F.C	Registro Federal de Causantes
CAM	Cámara de compensación	CFA	Cuenta	INT	Interés (es)	REV	Reverso
CAP	Capital	DEP	Depósito	INTBC	Interbancaria	S.B.C	Saldo salvo Buen Cobro
CHEQ/CHQ	Cheque	DEV	Devolución	INV	Inversión	VEN	Ventanilla
CLABE	Clave Bancaria Estandarizada	DISP	Disposición/Dispersion	LIQ	Liquidación (Pago)		



**Comisión Estatal de Vivienda
COAHUILA DE ZARAGOZA**

Auxiliares de Cuentas del 01/dic./2021 al 31/dic./2021

Con saldo y/o movimientos. (De la cuenta: 1112-1-0006 a la 1112-1-0006)

Fecha: 23/ene./2022
Hora de Impresión: 02:17 p. m.

Usu. arhacoq
Rpt: rptAuxiliarCuentas

Cuenta	Fecha	Beneficiario	No. Factura	Cheque / Folio	Concepto	Movimientos del Periodo			
						Saldo Inicial	Cargos	Abonos	Saldos
1112-1-0006						404,874.22	97.62	0.00	404,971.84
100289	31/12/2021				BANORTE CTA. # 0898657865	5404,874.22	597.62	50.00	5404,971.84
					INTERESES GENERADOS DEL MES DE DICIEMBRE (INTERESES GENERADOS)		597.62	50.00	3404,971.84
Total :						404,874.22	97.62	0.00	404,971.84



Comisión Estatal de Vivienda

COMISIÓN ESTATAL DE VIVIENDA
CONGLIACION AL 31 DE DICIEMBRE DE 2021
BANORTE - # CUENTA 1002085758

SALDO BANCARIO \$ 4,866,962.99

ABONOS DE LA COMISIÓN NO CORRESPONDIDOS POR EL BANCO

FECHA	CONCEPTO	SUBTOTAL
TOTAL		\$ -

ABONOS DEL BANCO NO CORRESPONDIDOS POR LA COMISIÓN

FECHA	CONCEPTO	SUBTOTAL
TOTAL		\$ -

CARGOS DE LA COMISIÓN NO CORRESPONDIDOS POR EL BANCO

FECHA	CONCEPTO	SUBTOTAL
TOTAL		\$ -

CARGOS DEL BANCO NO CORRESPONDIDOS POR LA COMISIÓN

FECHA	CONCEPTO	SUBTOTAL
TOTAL		\$ -

SALDO COMISIÓN ESTATAL DE VIVIENDA \$ 4,866,962.99

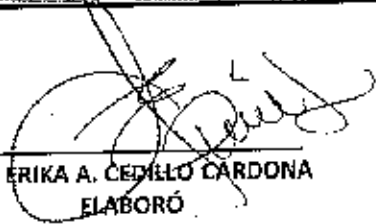
C.P. ERIKA A. CEDILLO CARDONA
ELABORÓ

C.P. FERMÍN HERNÁNDEZ REYNA
AUTORIZÓ

PROGRAMA APOYO A LA VIVIENDA 2018
 COMISION ESTATAL DE VIVIENDA
 CALLE CENTENARIO DE TORREON S/N
 EL TOREO
 SAETILLO COAH. C.P. 25290
 SUCCURSAL: 2676 INTRO S.M.T.F 10
 TIPO DE ENVÍO: CORREO



Nº. DE CLIENTE: 35874866
 RFC: CEV121E20C2A

DATOS DE SUCURSAL:

PLAZA:
 DIRECCIÓN: BOULEVARD GALERIAS ESQ CALZ EMPRESA D LOS PARQUES
 TELÉFONO:

INFORMACIÓN DEL PERIODO

Periodo Del 01/Diciembre/2021 al 31/Diciembre/2021

Fecha de corte 31/Diciembre/2021

Moneda PESOS

RESUMEN INTEGRAL

Producto	No. de Cuenta	CLABE	Saldo anterior	Saldo al corte
ENLACE GLOBAL PM C/INTERESES	1002085758	072 078 01002085758 4	\$4,901,005.74	\$4,866,962.99
TOTAL			\$4,901,005.74	\$4,866,962.99

DETALLE ENLACE GLOBAL PM C/INT.

Resumen del periodo	
Saldo inicial del periodo	\$4,901,005.74
+ Total de depósitos	\$617,224.01
- Total de retiros	\$651,875.27
+ Intereses Netos Ganados	\$1,172.27
Total de comisiones Cobradas / Pagadas	\$486.00
IVA sobre comisiones (16%)	\$77.76
- Intereses Cobrados / Pagados	\$0.00
Saldo actual	\$4,866,962.99
Saldo disponible al día*	\$4,866,962.99
Saldo Prometido	
Saldo promedio mínimo	\$10,000.00
En el Periodo DE DIC al 31 DIC;	\$4,861,940.36
Días que comprende el periodo	31
Intereses devueltos	
Tasa Bruta Anual	0.28%
Interés Tasa Bruta Anual	\$1,172.27
Retención de ISR	\$0.00
INTERESES NETOS GANADOS	\$1,172.27
Saldo no disponible al día	
Depósitos de Cheques S.R.C.	\$0.00
Ret. Garantía Líquida	\$0.00
Comisiones pendientes de aplicar	\$0.00
Compras no aplicadas	\$0.00
TOTAL	\$0.00
Resumen de comisiones	
Cheques girados	0
Cheques girados sin comisión	0
Cheques girados con comisión	0
Importe de la comisión	\$0.00
Por cheques devueltos	\$0.00
Otras comisiones	\$486.00

ENLACE GLOBAL PM C/INTERESES
 (Saldo Inicial de \$4,901,005.74)



DEPOSITOS	\$617,224.01
RETIROS	\$651,875.27
COMISIONES	\$486.00
OTROS CARGOS	\$77.76
SALDO FINAL	\$4,866,962.99

DETALLE DE MOVIMIENTOS (PESOS)

Enlace Global PM C/Intereses

FECHA	DESCRIPCIÓN / ESTABLECIMIENTO	MONTO DEL DEPOSITO	MONTO DEL RETIRO	SALDO
30-NOV-21	SALDO ANTERIOR			4,901,005.74

Línea Directa para su empresa:

Ciudad de México: (55) 5440 1640 | Monterrey: (81) 8156 9640 | Guadalupe: (33) 3669 9040 | Resto del país: 800 - DIRECTA (3173282) | Visita nuestra página: www.bandorte.com

Banco Mercantil del Norte S.A. Institución de Banca Afiliada al Grupo Financiero Banorte, Av. Revolución No. 1000, Colonia Polanco C.P. 06490, Monterrey Nuevo León, RFC BMM950200077

ESTADO DE MOVIMIENTOS (RESUMEN) (CONTINUACIÓN)

FECHA	DESCRIPCIÓN / ESTABLECIMIENTO	MONTO DEL DEPOSITO	MONTO DEL RETIRO	SALDO
01-DIC-21	TRASPASO A CUENTA PROPIA 0100000810 IVA:00000000.00, A LA CUENTA 0854593688 TRASPASO ENTRE CTAS PARA PAGOS AL B.E.C. CEV121120C7A		30,000.00	4,871,665.74
01-DIC-21	Deposito en efectivo en cajero Banorte. Te depositaron \$5,880.00 MXN a la tarjeta **6000 de COMISION ESTATAL DE VIVIENDA en el cajero de SUC MIRASIERRA 4, BLVD FUNDADORES 7540,, SALTILLO a las 15:34 hrs. - N10942	5,880.00		4,877,885.74
02-DIC-21	Deposito en efectivo en cajero Banorte. Te depositaron \$15,000.00 MXN a la tarjeta **0000 de COMISION ESTATAL DE VIVIENDA en el cajero de SUC MIRASIERRA 4, BLVD FUNDADORES 7540,, SALTILLO a las 15:36 hrs. - N10942	15,000.00		4,891,885.74
04-DIC-21	CONCENTRACION DE PAGOS PAGO GLOBAL 144262 EFECTIVO	15,469.00		4,907,345.74
02-DIC-21	CARGO POR COMISION CEP EMPRESA NO.144262 CARGO DIARIO		36.00	4,907,309.74
02-DIC-21	CARGO POR IVA CEP EMPRESA NO.144262 CARGO DIARIO		5.76	4,907,103.98
02-DIC-21	Deposito en efectivo en cajero Banorte. Te depositaron \$11,000.00 MXN a la tarjeta **0000 de COMISION ESTATAL DE VIVIENDA en el cajero de SUC MIRASIERRA 4, BLVD FUNDADORES 7540,, SALTILLO a las 15:37 hrs. - N10942	11,000.00		4,918,103.98
02-DIC-21	TRASPASO A CUENTA PROPIA 0100000824 IVA:00000000.00, A LA CUENTA 0854593688 TRASPASO ENTRE CTAS PARA PAGOS AL B.E.C. CEV121120C7A		20,000.00	4,898,103.98
02-DIC-21	CONCENTRACION DE PAGOS PAGO GLOBAL 144262 EFECTIVO	2,200.00		4,900,303.98
02-DIC-21	CARGO POR COMISION CEP EMPRESA NO.144262 CARGO DIARIO		6.00	4,900,297.98
02-DIC-21	CARGO POR IVA CEP EMPRESA NO.144262 CARGO DIARIO		0.36	4,900,497.02
03-DIC-21	Deposito en efectivo en cajero Banorte. Te depositaron \$6,400.00 MXN a la tarjeta **0000 de COMISION ESTATAL DE VIVIENDA en el cajero de SUC MIRASIERRA 4, BLVD FUNDADORES 7540,, SALTILLO a las 15:35 hrs. - N10942	6,400.00		4,906,897.02
03-DIC-21	CONCENTRACION DE PAGOS PAGO GLOBAL 144262 EFECTIVO	35,300.00		4,942,197.02
03-DIC-21	CARGO POR COMISION CEP EMPRESA NO.144262 CARGO DIARIO		90.00	4,942,107.02
03-DIC-21	CARGO POR IVA CEP EMPRESA NO.144262 CARGO DIARIO		14.40	4,942,092.62
06-DIC-21	2021120640014 HDH0000425083140 SPFI RECIBIX, RCO:0014 SANTANDER HN LM: 1414326 DEL CUENTE CAJUNA COMERCIAL OXO SA DE CV DE LA CLADE 014580855078156122 CON RFC CCO80523184 CONCEPTO: OXO REFERENCIA: 0050001 CUE:FIAS: 2021120640014 HDH0000425083140	4,778.20		4,946,870.82
06-DIC-21	Deposito en efectivo en cajero Banorte. Te depositaron \$4,180.00 MXN a la tarjeta **0000 de COMISION ESTATAL DE VIVIENDA en el cajero de SUC MIRASIERRA 3, BLVD FUNDADORES 7540,, SALTILLO a las 15:26 hrs. - N10941	4,180.00		4,951,050.82
06-DIC-21	CONCENTRACION DE PAGOS PAGO GLOBAL 144262 EFECTIVO	4,300.00		4,952,950.82
06-DIC-21	CARGO POR COMISION CEP EMPRESA NO.144262 CARGO DIARIO		12.00	4,952,938.82
06-DIC-21	CARGO POR IVA CEP EMPRESA NO.144262 CARGO DIARIO		1.92	4,952,936.90
07-DIC-21	Deposito en efectivo en cajero Banorte. Te depositaron \$5,250.00 MXN a la tarjeta **0000 de COMISION ESTATAL DE VIVIENDA en el cajero de SUC MIRASIERRA 4, BLVD FUNDADORES 7540,, SALTILLO a las 15:35 hrs. - N10942	5,250.00		4,958,186.90
07-DIC-21	Deposito en efectivo en cajero Banorte. Te depositaron \$10,000.00 MXN a la tarjeta **0000 de COMISION ESTATAL DE VIVIENDA en el cajero de SUC MIRASIERRA 4, BLVD FUNDADORES 7540,, SALTILLO a las 15:36 hrs. - N10942	10,000.00		4,968,186.90
07-DIC-21	Deposito en efectivo en cajero Banorte. Te depositaron \$15,000.00 MXN a la tarjeta **0000 de COMISION ESTATAL DE VIVIENDA en el cajero de SUC MIRASIERRA 4, BLVD FUNDADORES 7540,, SALTILLO a las 15:38 hrs. - N10942	15,000.00		4,983,186.90
07-DIC-21	CONCENTRACION DE PAGOS PAGO GLOBAL 144262 EFECTIVO	5.27		4,983,192.17
07-DIC-21	CARGO POR COMISION CEP EMPRESA NO.144262 CARGO DIARIO	15,980.00		4,999,172.17
07-DIC-21	CARGO POR IVA CEP EMPRESA NO.144262 CARGO DIARIO		24.00	4,999,148.17
07-DIC-21	CARGO POR IVA CEP EMPRESA NO.144262 CARGO DIARIO		3.84	4,999,144.33
08-DIC-21	TRASPASO A CUENTA PROPIA 0000080829 IVA:00000000.00, A LA CUENTA 0854593688 TRASPASO ENTRE CTAS PARA PAGOS AL B.E.C. CEV121119C7A		100,000.00	4,899,144.33
08-DIC-21	Deposito en efectivo en cajero Banorte. Te depositaron \$3,300.00 MXN a la tarjeta **0000 de COMISION ESTATAL DE VIVIENDA en el cajero de SUC RAMOS ANIPE DE MANUEL ACI A # 102, RAMOS ARRIPE a las 16:35 hrs. - N10888	3,300.00		4,902,444.33
08-DIC-21	CONCENTRACION DE PAGOS PAGO GLOBAL 144262 EFECTIVO	22,510.00		4,924,954.33
08-DIC-21	CARGO POR COMISION CEP EMPRESA NO.144262 CARGO DIARIO		84.00	4,924,870.33
08-DIC-21	CARGO POR IVA CEP EMPRESA NO.144262 CARGO DIARIO		13.44	4,924,856.89
09-DIC-21	Deposito en efectivo en cajero Banorte. Te depositaron \$7,200.00 MXN a la tarjeta **0000 de COMISION ESTATAL DE VIVIENDA en el cajero de SUC MIRASIERRA 4, BLVD FUNDADORES 7540,, SALTILLO a las 15:34 hrs. - N10942	7,200.00		4,932,056.89
09-DIC-21	CONCENTRACION DE PAGOS PAGO GLOBAL 144262 EFECTIVO	6,000.00		4,938,056.89
09-DIC-21	CARGO POR COMISION CEP EMPRESA NO.144262 CARGO DIARIO		18.00	4,938,038.89
09-DIC-21	CARGO POR IVA CEP EMPRESA NO.144262 CARGO DIARIO		2.88	4,938,036.01
30-DIC-21	Deposito en efectivo en cajero Banorte. Te depositaron \$72,000.00 MXN a la tarjeta **0000 de COMISION ESTATAL DE VIVIENDA en el cajero de SUC MIRASIERRA 4, BLVD FUNDADORES 7540,, SALTILLO a las 15:27 hrs. - N10942	72,000.00		4,950,036.01

Línea directa para su empresa | Ciudad de México (55) 5140 5640 | Monterrey: (81) 0156 9640 | Guadalajara: (33) 3669 9040 | Horario del país: 9:00 - 18:00 hrs. (3473182) | Visita nuestra página www.banorte.com

Banorte Mercantil del Norte S.A. Institución de Banca Múltiple Grupo Financiero Banorte, Av. Revolución No. 3090, Colonia Polanco C.R. 4830, Monterrey Nuevo León, RFC: PAN1930439927

DATOS DE MOVIMIENTOS (PAGOS) (CONTINUACIÓN)

CUENTA DE VIVIENDA

FECHA	DESCRIPCIÓN / ESTABLECIMIENTO	MONTO DEL DEPÓSITO	MONTO DEL RETIRO	SALDO
30-DIC-21	Deposito en efectivo en cajero Banorte. Te depositaron \$2,000.00 MXN a la tarjeta **0000 de COMISION ESTATAL DE VIVIENDA en el cajero de SUC MIRASIERRA 4, BLVD FUNDADORES 7540, SALTILLO a las 15:29 hrs. - N10942	2,000.00		4,957,036.01
10-DIC-21	CONCENTRACION DE PAGOS PAGO GLOBAL 144262 EFECTIVO	6,960.00		4,958,996.01
10-DIC-21	CARGO POR COMISION CEP EMPRESA NO.144262 CARGO DIARIO		18.00	4,958,978.01
10-DIC-21	CARGO POR IVA CEP EMPRESA NO.144262 CARGO DIARIO		2.86	4,958,975.15
13-DIC-21	2021121340014 H01R000445478540 SPLIRE CIBIDO, BCO:0014 SAN JAMIER HH LQ: 75:07:57 DEL CLIENTE CAJETA COMERCIAL OXO SA DE CV DE LA CLARE D1458955078156172 CON HTC CCR060573114 CONCLUIDO: OXO REFERENCIA: 000001 CVE RAST: 2021121340014 H01R000445478540	3,795.00		4,962,770.15
13-DIC-21	Deposito en efectivo en cajero Banorte. Te depositaron \$5,700.00 MXN a la tarjeta **0000 de COMISION ESTATAL DE VIVIENDA en el cajero de SUC MIRASIERRA 4, BLVD FUNDADORES 7540, SALTILLO a las 15:27 hrs. - N10942	5,700.00		4,968,470.15
13-DIC-21	Deposito en efectivo en cajero Banorte. Te depositaron \$5,000.00 MXN a la tarjeta **0000 de COMISION ESTATAL DE VIVIENDA en el cajero de SUC MIRASIERRA 4, BLVD FUNDADORES 7540, SALTILLO a las 15:29 hrs. - N10942	5,000.00		4,983,470.15
13-DIC-21	Deposito en efectivo en cajero Banorte. Te depositaron \$7,400.00 MXN a la tarjeta **0000 de COMISION ESTATAL DE VIVIENDA en el cajero de SUC MIRASIERRA 4, BLVD FUNDADORES 7540, SALTILLO a las 15:30 hrs. - N10942	7,400.00		5,000,870.15
13-DIC-21	Deposito en efectivo en cajero Banorte. Te depositaron \$600.00 MXN a la tarjeta **0000 de COMISION ESTATAL DE VIVIENDA en el cajero de SUC MIRASIERRA 4, BLVD FUNDADORES 7540, SALTILLO a las 15:31 hrs. - N10942	600.00		5,001,470.15
13-DIC-21	CONCENTRACION DE PAGOS PAGO GLOBAL 144262 EFECTIVO	10,000.00		5,011,470.15
13-DIC-21	CARGO POR COMISION CEP EMPRESA NO.144262 CARGO DIARIO		12.00	5,011,458.15
13-DIC-21	CARGO POR IVA CEP EMPRESA NO.144262 CARGO DIARIO		1.92	5,011,456.23
14-DIC-21	TRASPASO A CUENTA PROPIA 0000000840 IVA:00000000.00, A LA CUENTA 0854593688 TRASPASO ENTRE Ctas PARA PAGOS AL R.F.C. CEV12120CZA		263,000.00	4,748,456.23
14-DIC-21	Deposito en efectivo en cajero Banorte. Te depositaron \$6,000.00 MXN a la tarjeta **0000 de COMISION ESTATAL DE VIVIENDA en el cajero de SUC MIRASIERRA 4, BLVD FUNDADORES 7540, SALTILLO a las 15:28 hrs. - N10942	6,000.00		4,754,456.23
14-DIC-21	Deposito en efectivo en cajero Banorte. Te depositaron \$7,280.00 MXN a la tarjeta **0000 de COMISION ESTATAL DE VIVIENDA en el cajero de SUC MIRASIERRA 4, BLVD FUNDADORES 7540, SALTILLO a las 15:35 hrs. - N10942	7,280.00		4,761,736.23
14-DIC-21	TRASPASO A CUENTA PROPIA 0000000843 IVA:00000000.00, A LA CUENTA 0854593688 TRASPASO ENTRE Ctas PARA PAGOS AL R.F.C. CEV12120CZA		150,000.00	4,611,736.23
14-DIC-21	CONCENTRACION DE PAGOS PAGO GLOBAL 144262 CARGO DIARIO	5,000.00		4,616,736.23
14-DIC-21	CONCENTRACION DE PAGOS PAGO GLOBAL 144262 EFECTIVO	22,000.00		4,638,736.23
14-DIC-21	CARGO POR COMISION CEP EMPRESA NO.144262 CARGO DIARIO		30.00	4,638,706.23
14-DIC-21	CARGO POR IVA CEP EMPRESA NO.144262 CARGO DIARIO		4.80	4,638,701.43
14-DIC-21	CARGO POR IVA CEP EMPRESA NO.144262 CARGO DIARIO		10.00	4,638,711.43
15-DIC-21	TRASPASO 0000121221, DE LA CUENTA: 1058807779 Contrata de día 13 dic 2021	3,460.00		4,642,171.43
15-DIC-21	Deposito en efectivo en cajero Banorte. Te depositaron \$3,460.00 MXN a la tarjeta **0000 de COMISION ESTATAL DE VIVIENDA en el cajero de SUC MIRASIERRA 4, BLVD FUNDADORES 7540, SALTILLO a las 15:30 hrs. - N10942	3,460.00		4,645,631.43
15-DIC-21	CONCENTRACION DE PAGOS PAGO GLOBAL 144262 EFECTIVO	1,000.00		4,646,631.43
15-DIC-21	CARGO POR COMISION CEP EMPRESA NO.144262 CARGO DIARIO		6.00	4,646,625.43
15-DIC-21	CARGO POR IVA CEP EMPRESA NO.144262 CARGO DIARIO		0.96	4,646,624.47
16-DIC-21	Deposito en efectivo en cajero Banorte. Te depositaron \$3,890.00 MXN a la tarjeta **0000 de COMISION ESTATAL DE VIVIENDA en el cajero de SUC MIRASIERRA 4, BLVD FUNDADORES 7540, SALTILLO a las 15:34 hrs. - N10942	3,890.00		4,650,514.47
16-DIC-21	Deposito en efectivo en cajero Banorte. Te depositaron \$14,000.00 MXN a la tarjeta **0000 de COMISION ESTATAL DE VIVIENDA en el cajero de SUC MIRASIERRA 4, BLVD FUNDADORES 7540, SALTILLO a las 15:35 hrs. - N10942	14,000.00		4,664,514.47
16-DIC-21	TRASPASO 0000211216, DE LA CUENTA: 1058807779 Contrata de día	3.34		4,664,517.81
16-DIC-21	CONCENTRACION DE PAGOS PAGO GLOBAL 144262 EFECTIVO	181,062.00		4,845,579.81
16-DIC-21	CARGO POR COMISION CEP EMPRESA NO.144262 CARGO DIARIO		24.00	4,845,555.81
16-DIC-21	CARGO POR IVA CEP EMPRESA NO.144262 CARGO DIARIO		3.84	4,845,552.00
17-DIC-21	TRASPASO A CUENTA PROPIA 000000081 IVA:00000000.00, A LA CUENTA 1144226581 SALCIDO BARRALLO M29910370712 AL R.F.C. CEV12120CZA		5,000.00	4,840,552.00
17-DIC-21	TRASPASO A CUENTA PROPIA 000000080 IVA:00000000.00, A LA CUENTA 1144226581 SALCIDO BARRALLO M29910373473 AL R.F.C. CEV12120CZA		9,000.00	4,831,552.00
17-DIC-21	TRASPASO A CUENTA PROPIA 000000079 IVA:00000000.00, A LA CUENTA 1144226581 CHAVARRIA LOPEZ M29910370712 AL R.F.C. CEV12120CZA		200.00	4,831,352.00
17-DIC-21	TRASPASO A CUENTA PROPIA 000000078 IVA:00000000.00, A LA CUENTA 1144226581 CHAVARRIA LOPEZ M29910370712 AL R.F.C. CEV12120CZA		5,300.00	4,826,052.00

PERIODO DE MOVIMIENTOS (CONTINUACIÓN)

FECHA	DESCRIPCIÓN / ESTABLECIMIENTO	MANTO DEL DEPOSITO	MANTO DEL RETIRO	SALDO
17-DIC-21	TRASPASO A CUENTA PROPIA 0000000877 IVA:00000000.00, A LA CUENTA 1144226581 CONTRERAS SOLIS M2771023 0712 AL R.F.C. CEV121120CZA		11,475.77	4,809,117.28
17-DIC-21	TRASPASO A CUENTA PROPIA 0000000876 IVA:00000000.00, A LA CUENTA 1144226581 VALERIS BELLO M2681030 063221 AL R.F.C. CEV121120CZA		200.00	4,808,917.28
17-DIC-21	TRASPASO A CUENTA PROPIA 0000000875 IVA:00000000.00, A LA CUENTA 1144226581 MARTELLI VAULES M2771028 031221 AL R.F.C. CEV121120CZA		200.00	4,808,717.28
17-DIC-21	TRASPASO A CUENTA PROPIA 0000000874 IVA:00000000.00, A LA CUENTA 1144226581 ESCOBEDO JIMENEZ M10110250312 AL R.F.C. CEV121120CZA		5,000.00	4,803,717.28
17-DIC-21	TRASPASO A CUENTA PROPIA 0000000873 IVA:00000000.00, A LA CUENTA 1144226581 ALEJANDRO MORALES M29080463011 AL R.F.C. CEV121120CZA		15,600.00	4,788,117.28
17-DIC-21	TRASPASO A CUENTA PROPIA 0000000872 IVA:00000000.00, A LA CUENTA 1144226581 TORRES GALLEGOS M2991028 0312 AL R.F.C. CEV121120CZA		1,200.00	4,786,917.28
17-DIC-21	TRASPASO A CUENTA PROPIA 0000000871 IVA:00000000.00, A LA CUENTA 1144226581 TORRES GALLEGOS M2991028 0312 AL R.F.C. CEV121120CZA		4,000.00	4,782,917.28
17-DIC-21	TRASPASO A CUENTA PROPIA 0000000870 IVA:00000000.00, A LA CUENTA 1144226581 TORRES GALLEGOS M2991028 3011 AL R.F.C. CEV121120CZA		6,000.00	4,776,917.28
17-DIC-21	TRASPASO A CUENTA PROPIA 0000000869 IVA:00000000.00, A LA CUENTA 1144226581 GONZALEZ ALVARADO M2851046 0412 AL R.F.C. CEV121120CZA		200.00	4,776,717.28
17-DIC-21	TRASPASO A CUENTA PROPIA 0000000868 IVA:00000000.00, A LA CUENTA 1144226581 MANUEL HAMIREZ M2781017 291121 AL R.F.C. CEV121120CZA		200.00	4,776,517.28
17-DIC-21	TRASPASO A CUENTA PROPIA 0000000867 IVA:00000000.00, A LA CUENTA 1144226581 GONZALEZ ALVARADO M2851046 2611 AL R.F.C. CEV121120CZA		15,000.00	4,761,517.28
17-DIC-21	TRASPASO A CUENTA PROPIA 0000000866 IVA:00000000.00, A LA CUENTA 1144226581 LOPEZ CESAR M2611038 301121 AL R.F.C. CEV121120CZA		2,000.00	4,759,517.28
17-DIC-21	TRASPASO A CUENTA PROPIA 0000000865 IVA:00000000.00, A LA CUENTA 1144226581 CAMPOS SOTO M2791005 153221 AL R.F.C. CEV121120CZA		1,500.00	4,758,017.28
17-DIC-21	TRASPASO A CUENTA PROPIA 0000000864 IVA:00000000.00, A LA CUENTA 1144226581 CARDENAS MUÑOZ M2191042 291121 AL R.F.C. CEV121120CZA		3,000.00	4,755,017.28
17-DIC-21	TRASPASO A CUENTA PROPIA 0000000863 IVA:00000000.00, A LA CUENTA 1144226581 GONZALEZ JIMENEZ M2851044 0612 AL R.F.C. CEV121120CZA		1,500.00	4,753,517.28
17-DIC-21	TRASPASO A CUENTA PROPIA 0000000862 IVA:00000000.00, A LA CUENTA 1144226581 CASIANO VAZQUEZ M2811020 131221 AL R.F.C. CEV121120CZA		900.00	4,752,617.28
17-DIC-21	Deposito en efectivo en cajero Banorte. Te depositaron \$10,000.00 MXN a la tarjeta **0000 de COMISION ESTATAL DE VIVIENDA en el cajero de SUC MIRASIEERRA 4, BLVD FUNDADORES 7540, SALTILLO a las 15:30 hrs. - N10942	10,000.00		4,762,617.28
17-DIC-21	Deposito en efectivo en cajero Banorte. Te depositaron \$1,800.00 MXN a la tarjeta **0090 de COMISION ESTATAL DE VIVIENDA en el cajero de SUC MIRASIEERRA 4, BLVD FUNDADORES 7540, SALTILLO a las 15:33 hrs. - N10942	3,800.00		4,767,017.28
17-DIC-21	CONCENTRACION DE PAGOS PAGO GLOBAL 144262 EFECTIVO	4,250.00		4,771,267.28
17-DIC-21	CARGO POR COMISION CEP EMPRESA NO.144262 CARGO DIARIO		18.00	4,771,249.28
17-DIC-21	CARGO POR IVA CEP EMPRESA NO.144262 CARGO DIARIO		7.88	4,771,241.40
20-DIC-21	2021122040014 HD000004913 86400 SPEI RECIBIDA, BIC:0014 SANANDER IVA LIQ: 1452551 DFI. CLIENTE: CAJERA COMERCIAL OXXO SA DE CV DE LA CLARE 014580655078156122 CON RFC:CC0805231M4 CONCEPTO: OXXO REFERENCIAL: 0000001 CVF RAST: 2021122040014 HD00000491316400	1,800.00		4,773,041.40
20-DIC-21	Deposito en efectivo en cajero Banorte. Te depositaron \$1,500.00 MXN a la tarjeta **0000 de COMISION ESTATAL DE VIVIENDA en el cajero de SUC RAMOS ARIZPE IV, MANUEL ACU A # 102, RAMOS ARIZPE a las 16:43 hrs. - N10888	1,500.00		4,784,541.40
20-DIC-21	Deposito en efectivo en cajero Banorte. Te depositaron \$150.00 MXN a la tarjeta **0080 de COMISION ESTATAL DE VIVIENDA en el cajero de SUC RAMOS ARIZPE IV, MANUEL ACU A # 102, RAMOS ARIZPE a las 16:43 hrs. - N10888	150.00		4,784,691.40
20-DIC-21	CONCENTRACION DE PAGOS PAGO GLOBAL 144262 EFECTIVO	8,180.00		4,792,871.40
20-DIC-21	CARGO POR COMISION CEP EMPRESA NO.144262 CARGO DIARIO		18.00	4,792,853.40
20-DIC-21	CARGO POR IVA CEP EMPRESA NO.144262 CARGO DIARIO		2.88	4,792,850.52
21-DIC-21	Deposito en efectivo en cajero Banorte. Te depositaron \$50.00 MXN a la tarjeta **0000 de COMISION ESTATAL DE VIVIENDA en el cajero de SUC RAMOS ARIZPE 6, MANUEL ACU A S/N, ES, RAMOS ARIZPE a las 08:24 hrs. - N11470	50.00		4,792,900.52
21-DIC-21	Deposito en efectivo en cajero Banorte. Te depositaron \$4,800.00 MXN a la tarjeta **0000 de COMISION ESTATAL DE VIVIENDA en el cajero de SUC MIRASIEERRA 4, BLVD FUNDADORES 7540, SALTILLO a las 15:33 hrs. - N10942	4,800.00		4,797,700.52
21-DIC-21	CONCENTRACION DE PAGOS PAGO GLOBAL 144262 EFECTIVO	10,880.00		4,808,580.52
21-DIC-21	CARGO POR COMISION CEP EMPRESA NO.144262 CARGO DIARIO		6.00	4,808,574.52
21-DIC-21	CARGO POR IVA CEP EMPRESA NO.144262 CARGO DIARIO		0.96	4,808,581.56
22-DIC-21	CONCENTRACION DE PAGOS PAGO GLOBAL 144262 EFECTIVO	1,500.00		4,810,081.56
22-DIC-21	CARGO POR COMISION CEP EMPRESA NO.144262 CARGO DIARIO		12.00	4,810,069.56

DATA DE MOVIMIENTOS DE SOSTRIBUCION

FECHA	DESCRIPCION / ESTABLECIMIENTO	MONTO DEL DEPÓSITO	MONTO DEL RETIRO	SALDO
22-DIC-21	CARGO POR IVA CEP EMPRESA NO. 144262 CARGO DIARIO		1.92	4,810,067.64
27-DIC-21	2021122740044 HDH0300480103550 SPE RECIBIDO, BCO:0014 SAN PABLO DE HIRIQU: 15.02-AB DEL CLIENTE CADEMA COMERCIAL OXXO SA DE CV DE LA CLABE 014589655078156122 CON RFC CCB805231144 CONCEPTO: OXXO REFERENCIA: 0000001 CVE BASE: 2021122740014 HDH0001884031570	12,976.00		4,823,043.64
27-DIC-21	CONCENTRACION DE PAGOS PAGO GLOBAL 144262 EFECTIVO	27,930.60		4,850,974.24
27-DIC-21	CARGO POR COMISION CEP EMPRESA NO. 144262 CARGO DIARIO		18.60	4,850,955.64
27-DIC-21	CARGO POR IVA CEP EMPRESA NO. 144262 CARGO DIARIO		3.88	4,850,951.76
28-DIC-21	CONCENTRACION DE PAGOS PAGO GLOBAL 144262 EFECTIVO	5,580.00		4,856,531.76
28-DIC-21	CARGO POR COMISION CEP EMPRESA NO. 144262 CARGO DIARIO		30.00	4,856,501.76
28-DIC-21	CARGO POR IVA CEP EMPRESA NO. 144262 CARGO DIARIO		4.80	4,856,496.96
29-DIC-21	CARGO POR COMISION CEP EMPRESA NO. 144262 CARGO DIARIO		6.00	4,856,490.96
29-DIC-21	CARGO POR IVA CEP EMPRESA NO. 144262 CARGO DIARIO		0.95	4,856,489.01
29-DIC-21	CONCENTRACION DE PAGOS PAGO GLOBAL 144262 EFECTIVO	3,000.00		4,859,489.01
30-DIC-21	CONCENTRACION DE PAGOS PAGO GLOBAL 144262 EFECTIVO	1,810.00		4,861,299.01
30-DIC-21	CARGO POR COMISION CEP EMPRESA NO. 144262 CARGO DIARIO		6.00	4,861,293.01
30-DIC-21	CARGO POR IVA CEP EMPRESA NO. 144262 CARGO DIARIO		0.96	4,861,292.05
31-DIC-21	CONCENTRACION DE PAGOS PAGO GLOBAL 144262 EFECTIVO	5,300.00		4,866,592.05
31-DIC-21	CARGO POR COMISION CEP EMPRESA NO. 144262 CARGO DIARIO		12.09	4,866,579.96
31-DIC-21	CARGO POR IVA CEP EMPRESA NO. 144262 CARGO DIARIO		1.92	4,866,578.04
31-DIC-21	HOINTS/IASA LRQ 2021-12-31	1,172.27		4,867,750.31

OTROS

Informe de Depósitos en efectivo (001) Mayoría de \$15,000 pesos

DICIEMBRE de 2021

Mes:	\$ 573,852.60
Excedentes de depósitos	\$ 20,5835
Tipo de Cuentas	
Resumen por cliente del ejercicio 2021	\$ 5,389,393.38
Monto de excedente de depósitos	

*Los depósitos en efectivo presentados en el presente informe son aquellos que exceden la cantidad de \$15,000 (Quince mil pesos 00/100) de forma acumulada en todas las cuentas bajo titularidad del cliente dentro de un mes calendario.

MENSAJES IMPORTANTES
ESTIMADO CLIENTE, TENEMOS MEJORAS PARA DARLE FORMAS MAS SEGURAS DE ATENDERLE.

HEMOS ADICIONADO NUEVAS FUNCIONALIDADES PARA QUE APROVECHE AL MAXIMO NUESTROS SERVICIOS, AHORA A TRAVES DE MEDIOS ELECTRONICOS, PODRA REALIZAR DISTINTAS OPERACIONES Y CONTRATAR NUEVOS PRODUCTOS Y SERVICIOS CON SUS FACTORES DE AUTENTICACION Y/O INFORMACION BIOMETRICA. ESTOS CAMBIOS SE VERAN REFLEJADOS EN SU CONTRATO A PARTIR DEL MES DE JULIO DE 2021 Y LOS PODRA CONSULTAR EN LA PAGINA CONDUSEF.GOB.MX CON EL RECA.0351-437-021600/05-01657-0521. AGRADECEMOS SU PREFERENCIA Y LE REITERAMOS QUE ESTAMOS A SUS ORDENES EN BANORTE O EN NUESTRA RED DE SUCURSALES, DONDE UNO DE NUESTROS EJECUTIVOS CON GUSTO LO ATENDERA.

Advertencia: Incumplir sus obligaciones le puede generar comisiones.
El presente estado de cuenta no es un comprobante fiscal.

La fecha de corte coincide con la fecha de terminación del periodo que se señala en el presente estado de cuenta. Las operaciones efectuadas durante los días no laborales o después de la hora de corte de fin de día serán consideradas en nuestra contabilidad como realizadas en el siguiente día hábil bancario. Usted dispone de 90 días después de la fecha de corte para objetar la información contenida en su estado de cuenta, de no hacerlo se asumirá su conformidad al respecto.

Cuando no reciba su estado de cuenta durante los 20 días siguientes de la fecha de corte, y no haya dado instrucciones para que no se le envíe, favor de solicitarlo en su sucursal.

En el caso de avisos de modificaciones al contrato de adhesión, recuerde que, si así lo decide, tiene derecho a solicitar la cancelación de su cuenta dentro de los 30 días naturales posteriores a la notificación recibida, sin responsabilidad alguna a su cargo cubriendo, en su caso, los adeudos que se hayan generado a la fecha.

Aviso de privacidad

Ponemos a su disposición el Aviso de Privacidad en www.banorte.com en el entendido de que su información será tratada con sujeción a los fines establecidos en el referido Aviso de Privacidad.

Consultas, Reclamaciones, y Aclaraciones

Banco Mercantil del Norte S.A. Institución de Banca Múltiple, Grupo Financiero Banorte recibe las consultas, reclamaciones o aclaraciones, a través de su Unidad Especializada de Atención a Usuarios (UNE), ubicada en Av. Paseo de la Reforma 195 Piso 1, Colonia Cuauhtémoc, C.P. 06500, Alcaldía Cuauhtémoc, Ciudad de México, Correo electrónico: une@banorte.com, o al Teléfono: 800 627 2292 así como en cualquiera de sus sucursales. En el caso de no obtener una respuesta satisfactoria o en el caso de requerir consultar y/o comparar información sobre comisiones podrá acudir a la Comisión Nacional para la Protección y Defensa de los Usuarios de Servicios Financieros www.conducef.gob.mx con número telefónico de atención en la Ciudad de México (55) 5340 0999 y desde el Interior de la República el 800 999 8080.

Referencia de Abreviaturas

ABO	Abono	COM	Comisión	EDO	Estado	O/B	Otro Banco
ATM	Cajero Automático	CONS	Consulta	I.S.R	Impuesto Sobre la Renta	PZO	Plazo
BTE	Banorte	CPA	Compra	I.V.A	Impuesto al Valor Agregado	R.F.C	Registro Federal de Contribuyentes
CAM	Cámara de compensación	CTA	Cuenta	INT	Interés(es)	REV	Reverso
CAP	Capital	DEP	Depósito	INTBC	Interbancaria	S.B.C	Saldo salvo Buen Cobro
CHEQ/CHQ	Cheque	DEV	Devolución	INV	Inversión	VEN	Ventanilla
CLABE	Clave Bancaria Estandarizada	DISP	Disposición/Dispersión	LIQ	Liquidación (Pago)		



Los productos anteriormente descritos se encuentran protegidos por el Instituto para la Protección del Ahorro Bancario (IPAB) hasta por un monto equivalente a 400,000 UDI por cliente, por Institución, de conformidad con las disposiciones legales que regulan a dicho Instituto. Visite la página www.ipab.org.mx



Comisión Estatal de Vivienda COAHUILA DE ZARAGOZA

Auxiliares de Cuentas del 01/dic./2021 al 31/dic./2021

Con saldo y/o movimientos. (De la cuenta: 1112-1-0017 a la 1112-1-0017)

Fecha y hora de impresión: 24/ene./2022 12:26 p. m.

Usu. a: c:\keoc
Rep: rptAuxiliarCuentas

Cuenta	Poliza	Fecha	Beneficiario	Nombre de la Cuenta	No. Factura	Cheque / Folio	Concepto	Movimientos del Periodo				
								Saldo Inicial	Cargos	Abonos	Saldos	
1112-1-0017												
							BANORTE CTA. #1002085758	\$4,901,005.74	\$652,439.03	\$4,866,962.39		
							TRASPASO ENTRE CUENTAS PARA PAGOS (TRASPASO ENTRE CUENTAS PAI	\$0.00	\$30,000.00	\$4,871,006.74		
							SIC (INGRESOS RECAUDADOS 01/12/2021)		\$0.00	\$4,871,006.74		
							SIC (INGRESOS RECAUDADOS 01/12/2021)		\$0.00	\$4,871,006.74		
							SIC (INGRESOS RECAUDADOS 01/12/2021)		\$0.00	\$4,871,006.74		
							TRASPASO ENTRE CUENTAS PARA PAGOS (TRASPASO ENTRE CUENTAS PAI	\$20,000.00	\$20,000.00	\$4,893,346.74		
							SIC (INGRESOS RECAUDADOS 02/12/2021)	\$11,000.00	\$0.00	\$4,893,346.74		
							SIC (INGRESOS RECAUDADOS 02/12/2021)	\$2,200.00	\$0.00	\$4,900,546.74		
							SIC (INGRESOS RECAUDADOS 03/12/2021)	\$6,400.00	\$0.00	\$4,900,546.74		
							SIC (INGRESOS RECAUDADOS 03/12/2021)	\$35,300.00	\$0.00	\$4,942,246.74		
							SIC (INGRESOS RECAUDADOS 06/12/2021)	\$4,778.20	\$0.00	\$4,947,023.94		
							SIC (INGRESOS RECAUDADOS 06/12/2021)	\$4,180.00	\$0.00	\$4,951,203.94		
							SIC (INGRESOS RECAUDADOS 06/12/2021)	\$1,600.00	\$0.00	\$4,953,103.94		
							SIC (INGRESOS 07/12/2021)	\$5,250.00	\$0.00	\$4,958,353.94		
							SIC (INGRESOS 07/12/2021)	\$10,000.00	\$0.00	\$4,968,353.94		
							SIC (INGRESOS 07/12/2021)	\$18,000.00	\$0.00	\$4,983,353.94		
							SIC (INGRESOS 07/12/2021)	\$6.27	\$0.00	\$4,983,353.94		
							SIC (INGRESOS 07/12/2021)	\$15,990.00	\$0.00	\$4,995,353.94		
							TRASPASO ENTRE CUENTAS PARA PAGOS (TRASPASO ENTRE CUENTAS PAI	\$0.00	\$100,000.00	\$4,995,353.94		
							SIC (INGRESOS RECAUDADOS 08/12/2021)	\$3,300.00	\$0.00	\$4,992,658.21		
							SIC (INGRESOS RECAUDADOS 08/12/2021)	\$22,510.00	\$0.00	\$4,825,149.21		
							SIC (INGRESOS RECAUDADOS 09/12/2021)	\$7,200.00	\$0.00	\$4,932,349.21		
							SIC (INGRESOS RECAUDADOS 09/12/2021)	\$6,000.00	\$0.00	\$4,939,349.21		
							SIC (INGRESOS RECAUDADOS 10/12/2021)	\$12,000.00	\$0.00	\$4,950,349.21		
							SIC (INGRESOS RECAUDADOS 10/12/2021)	\$2,000.00	\$0.00	\$4,952,349.21		
							SIC (INGRESOS RECAUDADOS 10/12/2021)	\$6,960.00	\$0.00	\$4,959,309.21		
							SIC (INGRESOS RECAUDADOS 10/12/2021)	\$3,735.50	\$0.00	\$4,963,104.81		
							SIC (INGRESOS RECAUDADOS 13/12/2021)	\$5,700.00	\$0.00	\$4,968,804.81		
							SIC (INGRESOS RECAUDADOS 13/12/2021)	\$15,000.00	\$0.00	\$4,983,804.81		
							SIC (INGRESOS RECAUDADOS 13/12/2021)	\$17,400.00	\$0.00	\$5,001,204.81		
							SIC (INGRESOS RECAUDADOS 13/12/2021)	\$600.00	\$0.00	\$5,001,804.81		
							SIC (INGRESOS RECAUDADOS 13/12/2021)	\$10,000.00	\$0.00	\$5,011,804.81		



Comisión Estatal de Vivienda COAHUILA DE ZARAGOZA

Auxiliares de Cuentas del 01/dic/2021 al 31/dic/2021
Con saldo y/o movimientos. (De la cuenta: 1112-1-0017 a la 1112-1-0017)

Fecha y hora de impresión: 24/ene/2022 02:25 p. m.

Usc. enbaco
Rep. rptAuxiliarCuemisa

Cuenta	Paliza	Fecha	Beneficiario	No. Factura	Cheque / Folio	Concepto	Saldo Inicial	Movimientos del Periodo		Saldo
								Cargos	Abonos	
100276		13/12/2021				S/C (INGRESOS RECAUDADOS 13/12/2021)	\$13.00	\$0.00	\$5,011,514.81	
C00885		14/12/2021	COMISION ESTATAL DE		840	TRASPASO ENTRE CUENTAS PARA PAGO (TRASPASO ENTRE CUENTAS PAR	\$0.00	\$269,000.00	\$4,742,514.81	
C00886		14/12/2021	COMISION ESTATAL DE		843	TRASPASO ENTRE CUENTAS PARA PAGO (TRASPASO ENTRE CUENTAS PAR	\$0.00	\$150,000.00	\$4,592,514.81	
100278		14/12/2021				S/C (INGRESOS RECAUDADOS 14/12/2021)	\$6,000.00	\$0.00	\$4,604,514.81	
100279		14/12/2021				S/C (INGRESOS RECAUDADOS 14/12/2021)	\$7,280.00	\$0.00	\$4,512,034.81	
100279		14/12/2021				S/C (INGRESOS RECAUDADOS 14/12/2021)	\$5,000.00	\$0.00	\$4,617,034.81	
100279		14/12/2021				S/C (INGRESOS RECAUDADOS 14/12/2021)	\$22,000.00	\$0.00	\$4,639,034.81	
100280		15/12/2021				S/C (INGRESOS RECAUDADOS 15/12/2021)	\$3,480.00	\$0.00	\$4,642,554.81	
100280		15/12/2021				S/C (INGRESOS RECAUDADOS 15/12/2021)	\$1,000.00	\$0.00	\$4,643,554.81	
100281		16/12/2021				S/C (INGRESOS RECAUDADOS 16/12/2021)	\$3,860.00	\$0.00	\$4,647,444.81	
100281		16/12/2021				S/C (INGRESOS RECAUDADOS 16/12/2021)	\$14,000.00	\$0.00	\$4,661,444.81	
100281		16/12/2021				S/C (INGRESOS RECAUDADOS 16/12/2021)	\$3.34	\$0.00	\$4,661,448.15	
100281		16/12/2021				S/C (INGRESOS RECAUDADOS 16/12/2021)	\$181,063.00	\$0.00	\$4,842,510.15	
C00810		17/12/2021	COMISION ESTATAL DE		862	TRASPASO ENTRE CUENTAS, CASTRO VAZQUEZ, M284L010 13/221 (TRASP	\$0.00	\$500.00	\$4,841,610.15	
C00911		17/12/2021	COMISION ESTATAL DE		863	TRASPASO ENTRE CUENTAS, GONZALEZ JIMENEZ M285L004 0612 (TRASP	\$0.00	\$1,500.00	\$4,840,110.15	
C00912		17/12/2021	COMISION ESTATAL DE		864	TRASPASO ENTRE CUENTAS, CARDENAS MURO M279L041 291121 (TRASP	\$0.00	\$3,000.00	\$4,837,110.15	
C00913		17/12/2021	COMISION ESTATAL DE		865	TRASPASO ENTRE CUENTAS, CAMPOS SOTO M273L005 151221 (TRASP	\$0.00	\$1,500.00	\$4,835,610.15	
C00914		17/12/2021	COMISION ESTATAL DE		866	TRASPASO ENTRE CUENTAS, LOPEZ CESAR M267L038 301121 (TRASP	\$0.00	\$2,000.00	\$4,833,610.15	
C00915		17/12/2021	COMISION ESTATAL DE		867	TRASPASO ENTRE CUENTAS, GONZALEZ ALVARADO M288L046 2811 (TR	\$0.00	\$15,000.00	\$4,818,610.15	
C00916		17/12/2021	COMISION ESTATAL DE		868	TRASPASO ENTRE CUENTAS, MURO RAMIREZ M278L017 291121 (TRASP	\$0.00	\$200.00	\$4,818,410.15	
C00917		17/12/2021	COMISION ESTATAL DE		869	TRASPASO ENTRE CUENTAS, GONZALEZ ALVARADO M289L046 0112 (TR	\$0.00	\$200.00	\$4,816,210.15	
C00918		17/12/2021	COMISION ESTATAL DE		870	TRASPASO ENTRE CUENTAS, TORRES GALLEGOS M259 L028 3013 (TR	\$0.00	\$6,000.00	\$4,812,210.15	
C00919		17/12/2021	COMISION ESTATAL DE		872	TRASPASO ENTRE CUENTAS, TORRES GALLEGOS M259 L028 0312 (TR	\$0.00	\$0.00	\$4,811,610.15	
C00920		17/12/2021	COMISION ESTATAL DE		874	TRASPASO ENTRE CUENTAS, ESCOBEDO JIMENEZ M501 L0250312 (TR	\$0.00	\$6,000.00	\$4,808,010.15	
C00921		17/12/2021	COMISION ESTATAL DE		875	TRASPASO ENTRE CUENTAS, MARTEL VALLES M277L028 031221 (TR	\$0.00	\$200.00	\$4,805,810.15	
C00922		17/12/2021	COMISION ESTATAL DE		876	TRASPASO ENTRE CUENTAS, VALERIO TELLO M268L010 061221 (TR	\$0.00	\$200.00	\$4,805,610.15	
C00923		17/12/2021	COMISION ESTATAL DE		877	TRASPASO ENTRE CUENTAS, CONTRERAS SOLIS M277L025 0712 (TR	\$0.00	\$13,475.27	\$4,792,134.88	
C00924		17/12/2021	COMISION ESTATAL DE		878	TRASPASO ENTRE CUENTAS, CHAVARRIA LOPEZ M257L01110712 (TR	\$0.00	\$6,300.00	\$4,785,834.88	
C00925		17/12/2021	COMISION ESTATAL DE		879	TRASPASO ENTRE CUENTAS, CHAVARRIA LOPEZ M287 L011 0712 (TR	\$0.00	\$200.00	\$4,786,034.88	
C00926		17/12/2021	COMISION ESTATAL DE		890	TRASPASO ENTRE CUENTAS, SALCIDO BARDALLO M259 L0371412 (TR	\$0.00	\$9,000.00	\$4,777,034.88	
C00927		17/12/2021	COMISION ESTATAL DE		881	TRASPASO ENTRE CUENTAS, SALCIDO BARDALLO M239 L0370712 (TR	\$0.00	\$5,000.00	\$4,772,034.88	
C00932		17/12/2021	COMISION ESTATAL DE		871	TRASPASO ENTRE CUENTAS, TORRES GALLEGOS M259 L028 1012 (TR	\$0.00	\$4,000.00	\$4,768,034.88	
C00933		17/12/2021	COMISION ESTATAL DE		873	TRASPASO ENTRE CUENTAS, ALEJANDRO MORALES M290L0463015 (TR	\$0.00	\$15,000.00	\$4,753,034.88	
100282		17/12/2021				S/C (INGRESOS RECAUDADOS 17/12/2021)	\$10,000.00	\$0.00	\$4,763,034.88	



Comisión Estatal de Vivienda COAHUILA DE ZARAGOZA

Auxiliares de Cuentas del 01/dic/2021 al 31/dic/2021

Con saldo y/o movimientos. (De la cuenta: 1112-1-0017 a la 1112-1-0017)

Fecha y hora de Impresión: 24/ene/2022 02:25 p. m.

Usc: arf@cece
Rep: rptAuxiliaresCuentas

Cuenta	Fecha	Nombre de la Cuenta	Beneficiario	No. Factura	Cheque / Folio	Concepto	Movimientos del Periodo		Saldo Inicial	Abonos	Saldo
							Cargos	Abonos			
100282	17/12/2021					S/C (INGRESOS RECAUDADOS 17/12/2021)	\$5,800.00	\$0.00	\$4,767,434.88		
100282	17/12/2021					S/C (INGRESOS RECAUDADOS 17/12/2021)	\$4,250.00	\$0.00	\$4,771,684.88		
100283	20/12/2021					S/C (INGRESOS RECAUDADOS 20/12/2021)	\$1,893.00	\$0.00	\$4,773,577.88		
100283	20/12/2021					S/C (INGRESOS RECAUDADOS 20/12/2021)	\$11,500.00	\$0.00	\$4,785,077.88		
100283	20/12/2021					S/C (INGRESOS RECAUDADOS 20/12/2021)	\$150.00	\$0.00	\$4,785,157.88		
100283	20/12/2021					S/C (INGRESOS RECAUDADOS 20/12/2021)	\$8,180.00	\$0.00	\$4,793,337.88		
100283	20/12/2021					S/C (INGRESOS RECAUDADOS 20/12/2021)	\$50.00	\$0.00	\$4,793,387.88		
100284	21/12/2021					S/C (INGRESOS RECAUDADOS 21/12/2021)	\$4,820.00	\$0.00	\$4,798,207.88		
100284	21/12/2021					S/C (INGRESOS RECAUDADOS 21/12/2021)	\$10,886.00	\$0.00	\$4,809,093.88		
100285	22/12/2021					S/C (INGRESOS RECAUDADOS 22/12/2021)	\$1,503.00	\$0.00	\$4,810,596.88		
100285	27/12/2021					S/C (INGRESOS RECAUDADOS 27/12/2021)	\$27,930.00	\$0.00	\$4,838,526.88		
100285	27/12/2021					S/C (INGRESOS RECAUDADOS 27/12/2021)	\$12,976.00	\$0.00	\$4,851,502.88		
100287	28/12/2021					S/C (INGRESOS RECAUDADOS 28/12/2021)	\$5,530.00	\$0.00	\$4,857,032.88		
100288	29/12/2021					S/C (INGRESOS RECAUDADOS 29/12/2021)	\$3,000.00	\$0.00	\$4,860,032.88		
100289	30/12/2021					S/C (INGRESOS RECAUDADOS 30/12/2021)	\$1,026.00	\$0.00	\$4,861,058.88		
100289	31/12/2021					INTERESES GENERADOS DEL MES DE DICIEMBRE (INTERESES GENERADOS	\$1,172.27	\$0.00	\$4,862,231.15		
E00108	31/12/2021	BANORTE				DIRECCION COMISIONES BANCARIAS MES DE DICIEMBRE (COMISIONES BANCARIAS MES	\$0.00	\$583.76	\$4,861,647.39		
100290	31/12/2021					S/C (INGRESOS RECAUDADOS 31/12/2021)	\$5,300.00	\$0.00	\$4,866,947.39		
Total :							4,901,005.74	618,396.28	552,439.03	4,855,962.99	



COMISIÓN ESTATAL DE VIVIENDA
CONCILIACION AL 31 DE DICIEMBRE DE 2021
BANORTE - # CUENTA 1144226581

Comisión Estatal de Vivienda

SALDO BANCARIO	\$ 378,736.60
----------------	---------------

ABONOS DE LA COMISIÓN NO CORRESPONDIDOS POR EL BANCO

FECHA	CONCEPTO	SUBTOTAL
TOTAL		\$ -

ABONOS DEL BANCO NO CORRESPONDIDOS POR LA COMISIÓN

FECHA	CONCEPTO	SUBTOTAL
TOTAL		\$ -

CARGOS DE LA COMISIÓN NO CORRESPONDIDOS POR EL BANCO

FECHA	CONCEPTO	SUBTOTAL
TOTAL		\$ -

CARGOS DEL BANCO NO CORRESPONDIDOS POR LA COMISIÓN

FECHA	CONCEPTO	SUBTOTAL
TOTAL		\$ -

SALDO COMISIÓN ESTATAL DE VIVIENDA	\$ 378,736.60
------------------------------------	---------------

C.P. ERIKA A. CEDILLO CARDONA
ELABORÓ

C.P. FERMÍN HERNÁNDEZ REYNA
AUTORIZÓ

COMISIÓN ESTATAL DE VIVIENDA
 CALLE CENTENARIO DE TORREÓN SN
 EL TORO
 SALTILLO COAH. C.P. 25290
 SUCURSAL: 2676 NITRO SALTILLO
 TIPO DE ENVÍO: CORREO



NO. DE CLIENTE: 35874166
 RFC: CEV121120C2A

DATOS DE SUCURSAL:
 PLAZA:
 DIRECCIÓN: BOULEVARD GALERÍAS ESQ CALZ EMPRESA O LOS PARQUES
 TELÉFONO:

DIFERENCIACIÓN DEL PERÍODO	
Periodo	Del 01/Diciembre/2021 al 31/Diciembre/2021
Fecha de corte	31/Diciembre/2021
Moneda	PESOS

RESUMEN INTEGRAL				
Producto	No. de Cuenta	CLABE	Saldo anterior	Saldo al corte
ENLACE GLOBAL PM C/INTERESES	1144226581	072 078 01144226581 8	\$289,781.09	\$378,736.60
TOTAL			\$289,781.09	\$378,736.60

DETALLE	ENLACE GLOBAL PM C/INT
Reintegro de Saldo Inicial	
Saldo Inicial del periodo	\$ 289,781.09
+ Total de depósitos	\$ 88,875.27
- Total de retiros	\$ 0.00
+ Intereses Netos Ganados	\$ 80.24
Total de comisiones Cobradas / Pagadas	\$ 0.00
IVA sobre comisiones (16%)	\$ 0.00
- Intereses Cobrados / Pagados	\$ 0.00
Saldo actual	\$ 378,736.60
Saldo disponible al día*	\$ 378,736.60
Saldo Promedio	
Saldo promedio mínimo	\$ 10,000.00
En el Periodo 01 Dic al 31 Dic:	\$ 332,785.25
Días que comprende el periodo	31
Intereses y Comisiones	
Tasa Bruta Anual	0.28%
Interés Tasa Bruta Anual	\$ 80.24
Retención de ISR	\$ 0.00
INTERESES NETOS GANADOS	\$ 80.24
Saldo no disponible al día	
Depósitos de Cheques S.B.C.	\$ 0.00
Ret. Garantía Liquidada	\$ 0.00
Comisiones pendientes de aplicar	\$ 0.00
Compras no aplicadas	\$ 0.00
TOTAL	\$ 0.00
Reintegro de comisiones	
Cheques girados	0
Cheques girados sin comisión	0
Cheques girados con comisión	0
Importe de la comisión	\$ 0.00
Por cheques devueltos	\$ 0.00
Otras comisiones	\$ 0.00

ENLACE GLOBAL PM C/INTERESES
 (Saldo inicial de \$289,781.09)

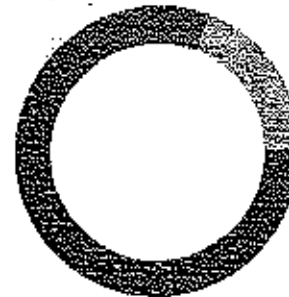

DEPOSITOS	\$88,875.27
RETIROS	\$0.00
COMISIONES	\$0.00
OTROS CARGOS	\$0.00
SALDO FINAL	\$378,736.60

DETALLE DE MOVIMIENTOS (PESOS)				
ENLACE GLOBAL PM C/INTERESES				
FECHA	DESCRIPCIÓN / ESTABLECIMIENTO	MONTOS DEL DEPÓSITO	MONTOS DEL RETIRO	SALDO
30-NOV-21	SALDO ANTERIOR			289,781.09
17-DIC-21	DEPOSITO DE CUENTA PROPIA 000000881, DE LA CUENTA 1002085758 SACIHO OARUALL0 M299 40370712	\$,000.00		294,781.09

ESTADO DE MOVIMIENTOS (DEPOSITOS Y RETIROS)

FECHA	DESCRIPCIÓN / ESTABLECIMIENTO	MONTO DEL DEPÓSITO	MONTO DEL RETIRO	SALDO
17-DIC-21	DEPOSITO DE CUENTA PROPIA 0000000880, DE LA CUENTA 1002085758 SALCIDO BARDALLO M299 L037412	9,000.00		303,781.09
17-DIC-21	DEPOSITO DE CUENTA PROPIA 0000000879, DE LA CUENTA 1002085758 CIJAVARRIA LOPEZ M297 L011 0712	200.00		103,981.09
17-DIC-21	DEPOSITO DE CUENTA PROPIA 0000000878, DE LA CUENTA 1002085758 CIJAVARRIA LOPEZ M297 L011 0712	5,300.00		109,281.09
17-DIC-21	DEPOSITO DE CUENTA PROPIA 0000000877, DE LA CUENTA 1002085758 CORTINEAS SOLIS M277 L025 0712	15,475.27		322,756.36
17-DIC-21	DEPOSITO DE CUENTA PROPIA 0000000876, DE LA CUENTA 1002085758 VALERIO TELLO M268 L010 061221	200.00		322,956.36
17-DIC-21	DEPOSITO DE CUENTA PROPIA 0000000875, DE LA CUENTA 1002085758 MANTELL VALLÉS M2771 028 031221	200.00		323,156.36
17-DIC-21	DEPOSITO DE CUENTA PROPIA 0000000874, DE LA CUENTA 1002085758 ESCOBEDO JIMÉNEZ M201 L0250312	5,000.00		328,156.36
17-DIC-21	DEPOSITO DE CUENTA PROPIA 0000000873, DE LA CUENTA 1002085758 ALJANDRI MORALES RIZO L0463011	15,000.00		343,156.36
17-DIC-21	DEPOSITO DE CUENTA PROPIA 0000000872, DE LA CUENTA 1002085758 TORRES GALLEGOS M299 L028 0312	3,200.00		344,356.36
17-DIC-21	DEPOSITO DE CUENTA PROPIA 0000000871, DE LA CUENTA 1002085758 TORRES GALLEGOS M299 L028 1012	4,000.00		348,356.36
17-DIC-21	DEPOSITO DE CUENTA PROPIA 0000000870, DE LA CUENTA 1002085758 TORRES GALLEGOS M299 L028 1012	6,000.00		354,356.36
17-DIC-21	DEPOSITO DE CUENTA PROPIA 0000000869, DE LA CUENTA 1002085758 GONZALEZ ALVARADO M282 L016 0112	200.00		354,556.36
17-DIC-21	DEPOSITO DE CUENTA PROPIA 0000000868, DE LA CUENTA 1002085758 MUÑOZ RAMÍREZ M278 L012 291221	200.00		354,756.36
17-DIC-21	DEPOSITO DE CUENTA PROPIA 0000000867, DE LA CUENTA 1002085758 GONZALEZ ALVARADO M282 L016 2611	15,000.00		369,756.36
17-DIC-21	DEPOSITO DE CUENTA PROPIA 0000000866, DE LA CUENTA 1002085758 LOPEZ CESAR M26 L018 101221	2,000.00		371,756.36
17-DIC-21	DEPOSITO DE CUENTA PROPIA 0000000865, DE LA CUENTA 1002085758 CAMPOS SOTO M273 L005 151221	1,500.00		373,256.36
17-DIC-21	DEPOSITO DE CUENTA PROPIA 0000000864, DE LA CUENTA 1002085758 CAROLINA MUÑOZ M278 L012 191121	3,000.00		376,256.36
17-DIC-21	DEPOSITO DE CUENTA PROPIA 0000000863, DE LA CUENTA 1002085758 GONZALEZ JIMÉNEZ M285 L004 0612	1,500.00		377,756.36
17-DIC-21	DEPOSITO DE CUENTA PROPIA 0000000862, DE LA CUENTA 1002085758 CASTRO VALDEZ M281 E010 131221	900.00		378,656.36
31-DIC-21	LÍQUIDOS/MASA LIQ 2021-12-31	80.24		378,736.60

OTROS

Informe de Depósitos en efectivo (DEPOSITOS) en \$1,000.00		DICIEMBRE de 2021
Mes:		\$ 573,852.60
Excedentes de depósitos		\$ 20,583.5
Tipo de Cambio		
Resumen por cliente del ejercicio 2021		\$ 5,389,393.38
Monte de excedente de depósitos		

*Los depósitos en efectivo presentados en el presente informe son aquellos que exceden la cantidad de \$15,000 (Quince mil pesos 00/100) de forma acumulada en todas las cuentas bajo titularidad del cliente dentro de un mes calendario.

MENSAJES IMPORTANTES

ESTIMADO CLIENTE, TENEMOS MEJoras PARA DARLE FORMAS MAS SEGURAS DE ATENDERLE. HEMOS ADICIONADO NUEVAS FUNCIONALIDADES PARA QUE APROVECHE AL MAXIMO NUESTROS SERVICIOS, AHORA A TRAVES DE MEDIOS ELECTRONICOS, PODRA REALIZAR DISTINTAS OPERACIONES Y CONTRATAR NUEVOS PRODUCTOS Y SERVICIOS CON SUS FACTORES DE AUTENTICACION Y/O INFORMACION BIOMETRICA. ESTOS CAMBIOS SE VERAN REFLEJADOS EN SU CONTRATO A PARTIR DEL MES DE JULIO DE 2021 Y LOS PODRA CONSULTAR EN LA PAGINA CONASEF.GOB.MX CON EL RECA 0351-437-021609/05-01657-0521. AGRADECIMOS SU PREFERENCIA Y LE REITERAMOS QUE ESTAMOS A SUS ORDENES EN BANORTE O EN NUESTRA RED DE SUCURSALES, DONDE UNO DE NUESTROS EJECUTIVOS CON GUSTO LO ATENDERA.

Advertencia: Incumplir sus obligaciones le puede generar comisiones.
El presente estado de cuenta no es un comprobante fiscal.

La fecha de corte coincide con la fecha de terminación del periodo que se señala en el presente estado de cuenta. Las operaciones efectuadas durante los días no laborales o después de la hora de corte de fin de día serán consideradas en nuestra contabilidad como realizadas en el siguiente día hábil bancario. Usted dispone de 90 días después de la fecha de corte para objetar la información contenida en su estado de cuenta, de no hacerlo se asumirá su conformidad al respecto.

Quando no reciba su estado de cuenta durante los 20 días siguientes de la fecha de corte, y no haya dado instrucciones para que no se le envíe, favor de solicitarlo en su sucursal.

En el caso de avisos de modificaciones al contrato de adhesión, recuerde que, si así lo decide, tiene derecho a solicitar la cancelación de su cuenta dentro de los 30 días naturales posteriores a la notificación recibida, sin responsabilidad alguna a su cargo cubriendo, en su caso, los adeudos que se hayan generado a la fecha.

Aviso de privacidad

Ponemos a su disposición el Aviso de Privacidad en www.banorte.com en el entendido de que su información será tratada con sujeción a los fines establecidos en el referido Aviso de Privacidad.

Consultas, Reclamaciones, y Aclaraciones

Banco Mercantil del Norte S.A. Institución de Banca Múltiple, Grupo Financiero Banorte recibe las consultas, reclamaciones o aclaraciones, a través de su Unidad Especializada de Atención a Usuarios (UNE), ubicada en Av. Paseo de la Reforma 195 Piso 1, Colonia Cuauhtémoc, C.P. 06500, Alcaldía Cuauhtémoc, Ciudad de México, Correo electrónico: une@banorte.com, o al Teléfono: 800-627-2292 así como en cualquiera de sus sucursales. En el caso de no obtener una respuesta satisfactoria o en el caso de requerir consultar y/o comparar información sobre comisiones podrá acudir a la Comisión Nacional para la Protección y Defensa de los Usuarios de Servicios Financieros www.condusef.gob.mx con número telefónico de atención en la Ciudad de México (55) 5340 9999 y desde el interior de la República el 800 999 8080.

Referencia de Abreviaturas

ARO	Ahoro	COM	Comisión	EDO	Estado	O/B	Otro Banco
AEM	Cajero Automático	CONS	Consulta	I.S.R	Impuesto Sobre la Renta	PZO	Plazo
BTE	Banorte	CPA	Compra	I.V.A	Impuesto al Valor Agregado	R.F.C	Registro Federal de Contribuyentes
CAM	Cámara de compensación	CTA	Cuenta	INT	Interés (es)	REV	Reverso
CAP	Capital	DEP	Depósito	INTBC	Interbancaria	S.B.C	Saldo salvo Buen Cobro
CHEQ/CHQ	Cheque	DEV	Devolución	INV	Inversión	VEN	Ventanilla
CLABE	Clave Bancada Estandarizada	DISP	Disposición/Dispersión	LIO	Liquidación (Pago)		



Los productos anteriormente descritos se encuentran protegidos por el Instituto para la Protección del Ahorro Bancario (IPAB) hasta por un monto equivalente a 600,000 UDI por cliente, por Institución. La autenticidad de conformidad con las disposiciones legales que regulan a dicho Instituto. Vista la página www.ipab.org.mx



**Comisión Estatal de Vivienda
COAHUILA DE ZARAGOZA**

Auxiliares de Cuentas del 01/dic./2021 al 31/dic./2021

Con saldo y/o movimientos. (De la cuenta: 1112-1-0021 a la 1112-1-0021)

Usr: rptAuxiliarCuentas
Rep: rptAuxiliarCuentas

Fecha y hora de impresión: 20/ene./2022 02:17 P. ...

Cuenta		Nombre de la Cuenta		Movimientos del Periodo					
Poliza	Fecha	Beneficiario	No. Factura	Cheque / Folio	Concepto	Saldo Inicial	Cargos	Abonos	Salidos
1112-1-0021									
000910	17/12/2021	COMISION ESTATAL DE		862	BANORTE CTA. # 1144236581 CONVENIO COL. ZARAGOZA	\$289,781.09	\$88,955.51	\$0.00	\$378,736.60
000911	17/12/2021	COMISION ESTATAL DE			TRASPASO ENTRE CUENTAS, CASTRO VAZQUEZ, M284L010 031221 (TRASPASO		\$300.00	\$0.00	\$290,661.39
000912	17/12/2021	COMISION ESTATAL DE		864	TRASPASO ENTRE CUENTAS, GONZALEZ JIMENEZ, M285L004 0612 (TRASPASO		\$1,600.00	\$0.00	\$292,061.09
000913	17/12/2021	COMISION ESTATAL DE		865	TRASPASO ENTRE CUENTAS, CARDENAS MURO M278L041 291121 (TRASPASO		\$3,000.00	\$0.00	\$295,061.09
000914	17/12/2021	COMISION ESTATAL DE		866	TRASPASO ENTRE CUENTAS, CAMPOS SOTO M273L005 161221 (TRASPASO		\$1,500.00	\$0.00	\$296,561.09
000915	17/12/2021	COMISION ESTATAL DE		867	TRASPASO ENTRE CUENTAS, LOPEZ CESAR M287L038 301121 (TRASPASO E		\$2,000.00	\$0.00	\$298,561.09
000916	17/12/2021	COMISION ESTATAL DE		868	TRASPASO ENTRE CUENTAS, GONZALEZ ALVARADO M289L048 2611 (TRASP.		\$15,000.00	\$0.00	\$313,561.09
000917	17/12/2021	COMISION ESTATAL DE		869	TRASPASO ENTRE CUENTAS, GONZALEZ ALVARADO M289L048 0712 (TRASP.		\$200.00	\$0.00	\$313,881.09
000918	17/12/2021	COMISION ESTATAL DE		870	TRASPASO ENTRE CUENTAS, TORRES GALLEGOS M295 L028 3011 (TRASPASO		\$300.00	\$0.00	\$314,061.09
000919	17/12/2021	COMISION ESTATAL DE		872	TRASPASO ENTRE CUENTAS, TORRES GALLEGOS M295 L028 0312 (TRASPASO		\$8,000.00	\$0.00	\$320,061.09
000920	17/12/2021	COMISION ESTATAL DE		874	TRASPASO ENTRE CUENTAS, ESCOBEDO JIMENEZ M301 L0280312 (TRASPASO		\$1,200.00	\$0.00	\$321,261.09
000921	17/12/2021	COMISION ESTATAL DE		875	TRASPASO ENTRE CUENTAS, MARTELL VALLES M277L028 031221 (TRASPASO		\$5,000.00	\$0.00	\$326,261.09
000922	17/12/2021	COMISION ESTATAL DE		876	TRASPASO ENTRE CUENTAS, VALERO TELLO M288L010 031221 (TRASPASO		\$200.00	\$0.00	\$326,461.09
000923	17/12/2021	COMISION ESTATAL DE		877	TRASPASO ENTRE CUENTAS, CONTRERAS SOLIS M277L025 0712 (TRASPASO		\$13,475.27	\$0.00	\$340,155.36
000924	17/12/2021	COMISION ESTATAL DE		878	TRASPASO ENTRE CUENTAS, CHAVARRIA LOPEZ M287L01107412 (TRASPASO		\$5,300.00	\$0.00	\$345,455.36
000925	17/12/2021	COMISION ESTATAL DE		879	TRASPASO ENTRE CUENTAS, CHAVARRIA LOPEZ M287 L011 0712 (TRASPASO		\$200.00	\$0.00	\$345,655.36
000926	17/12/2021	COMISION ESTATAL DE		880	TRASPASO ENTRE CUENTAS, SALCIDO BARDALLO M259 L0370712 (TRASPASO		\$9,000.00	\$0.00	\$354,655.36
000927	17/12/2021	COMISION ESTATAL DE		881	TRASPASO ENTRE CUENTAS, SALCIDO BARDALLO M259 L0370712 (TRASPASO		\$5,000.00	\$0.00	\$359,655.36
000928	17/12/2021	COMISION ESTATAL DE		871	TRASPASO ENTRE CUENTAS, TORRES GALLEGOS M269 L028 1012 (TRASPASO		\$4,000.00	\$0.00	\$363,655.36
000929	17/12/2021	COMISION ESTATAL DE		873	TRASPASO ENTRE CUENTAS, ALEJANDRO MORALES M290L0463011 (TRASP.)		\$15,000.00	\$0.00	\$378,655.36
000930	31/12/2021	COMISION ESTATAL DE			INTERESES GENERADOS DEL MES DE DICIEMBRE (INTERESES GENERADOS		\$60.24	\$0.00	\$378,736.50
Total:						289,781.09	88,955.51	0.00	\$378,736.60



COMISIÓN ESTATAL DE VIVIENDA
CONCILIACIÓN AL 31 DE DICIEMBRE DE 2021
BANORTE - # CUENTA 629298846

NÓMINA

SALDO BANCARIO		\$ 949,961.83
-----------------------	--	----------------------

ABONOS DE LA COMISIÓN NO CORRESPONDIDOS POR EL BANCO

FECHA	CONCEPTO	SUBTOTAL
TOTAL		\$ -

ABONOS DEL BANCO NO CORRESPONDIDOS POR LA COMISIÓN

FECHA	CONCEPTO	SUBTOTAL
TOTAL		\$ -

CARGOS DE LA COMISIÓN NO CORRESPONDIDOS POR EL BANCO

FECHA	CONCEPTO	SUBTOTAL
TOTAL		\$ -

CARGOS DEL BANCO NO CORRESPONDIDOS POR LA COMISIÓN

FECHA	CONCEPTO	SUBTOTAL
TOTAL		\$ -

SALDO COMISIÓN ESTATAL DE VIVIENDA		\$ 949,961.83
---	--	----------------------

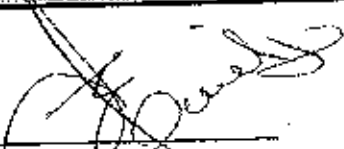
 C.P. ERIKA A. CEDILLO CARDONA
 ELABORÓ

 C.P. FERMIN HERNÁNDEZ REYNA
 REVISÓ

COMISION ESTATAL DE VIVIENDA
 CALLE CARR CENTRAL KM 5 SN
 EL TORREO
 SAUTILLO COAH. C.B. 25298
 SUCURSAL: 0063 SAUTILLO CENTRO
 TIPO DE ENVÍO: SÍDEL



NO. DE CLIENTE: 35874366
 RFC: CRV1211202ZA

DATOS DE SUCURSAL:
 PLAZA:
 DIRECCIÓN: ALLENDE 561 CENTRO
 TELEFONO: 4147829

INFORMACION DEL PERIODO

Periodo	Del 01/Diciembre/2021 al 31/Diciembre/2021
Fecha de corte	31/Diciembre/2021
Moneda	PESOS

RESUMEN INTEGRAL

Producto	No. de Cuenta	CLABE	Saldo anterior	Saldo al corte
ENLACE GLOBAL PM S/INTERESES	0629298816	072 078 01629298816 0	\$2,216,488.68	\$949,961.83
TOTAL			\$2,216,488.68	\$949,961.83

DETALLE	ENLACE GLOBAL PM S/INT.
Resumen del periodo	
Saldo inicial del periodo	\$ 2,216,488.68
+ Total de depósitos	\$ 1,129,247.66
- Total de retiros	\$ 2,395,414.91
+ Intereses Netos Ganados	\$ 0.00
Total de comisiones Cobradas / Pagadas	\$ 310.00
- IVA sobre comisiones (16%)	\$ 49.60
- Intereses Cobrados / Pagados	\$ 0.00
Saldo actual	\$ 949,961.83
Saldo disponible al día*	\$ 949,961.83

Saldo Promedio	
Saldo promedio mínimo	\$ 10,000.00
En el Periodo 01 Dic al 31 Dic	\$ 1,263,131.03
Días que comprende el periodo	31

Intereses Ganados	
Tasa Bruta Anual	0.00%
Interés Tasa Bruta Anual	\$ 0.00
Retención de ISR	\$ 0.00
INTERESES NETOS GANADOS	\$ 0.00

Saldo por Depósitos y Retiros	
Depósitos de Cheques S.H.C.	\$ 0.00
Ret. Garantía Licitada	\$ 0.00
Comisiones pendientes de aplicar	\$ 0.00
Compras no aplicadas	\$ 0.00
TOTAL	\$ 0.00

Resumen de comisiones	
Cheques girados	0
Cheques girados sin comisión	0
Cheques girados con comisión	0
Importe de la comisión	\$ 0.00
Por cheques devueltos	\$ 0.00
Otras comisiones	\$ 310.00

ENLACE GLOBAL PM S/INTERESES

(Saldo Inicial de \$2,216,488.68)



DEPÓSITOS	\$1,129,247.66
RETIROS	\$2,395,414.91
COMISIONES	\$310.00
OTROS CARGOS	\$49.60
SALDO FINAL	\$949,961.83

DETALLE DE MOVIMIENTOS (PESOS)

FECHA	DESCRIPCIÓN / ESTABLECIMIENTO	MONTO DEL DEPÓSITO	MONTO DEL RETIRO	SALDO
30-NOV-21	SALDO ANTERIOR			2,216,488.68
10-DIC-21	CARGO DEP ELEC AL 54306		1,273,914.36	942,574.32

DETALLE DE MOVIMIENTOS EFECTUADOS (CONTINUACIÓN)

FECHA	DESCRIPCIÓN / ESTABLECIMIENTO	MONTO DEL DEPÓSITO	MONTO DEL RETIRO	SALDO
10-DIC-21	COM NLS4305 COT R 57		57.00	942,517.37
10-DIC-21	I.V.A. CON. NOMINA LINEA		9.12	942,508.25
10-DIC-21	COMPRA ORDEN DE PAGO SPEI 00000838 =REFERENCIA CTA/CLABE: 012068012729989200, BEM SPLI BCO:012 BENEF:MA GUADALUPE AGUILAR ALONS (DATO NO VERIF POR ESTA INST), PAGA CEV AGUIRALUD Y PENSIA VACACIONAL 24 CVE RASTRO: 8846APR220212201524681250 RFC: AUAG720927060 IVA: 000000000000.00 BBVA BANCOMER HORA LIQ: 15:23:26		2,610.81	939,897.44
10-DIC-21	COMISION ORDEN DE PAGO SPEI REFERENCIA: 0000838		5.00	939,892.44
10-DIC-21	I.V.A. ORDEN DE PAGO SPEI REFERENCIA: 0000838		0.80	939,891.64
10-DIC-21	TRASPASO A CUENTA DE TERCEROS 000000817 IVA:00000000.00 , A LA CUENTA: 0188120828 PAGA CEV AGUIRALUD Y PENSIA VACACIONAL 2021 AL R.F.C. FEAM670303LA7		5,882.07	934,009.57
13-DIC-21	COMPRA ORDEN DE PAGO SPEI 00000839 =REFERENCIA CTA/CLABE: 01218004897506700, BEM SPEI BCO:012 BENEF:PREVISION DEL TRABAJO SF DE C (DATO NO VERIF POR ESTA INST), PAGA CPN VALES DE PENSIA E48 84141602 CVE RASTRO: 8846APR2202122111527358896 RFC: PTR809270162 IVA: 000000000000.00 BBVA BANCOMER HORA LIQ: 10:47:08		16,918.98	917,090.59
13-DIC-21	COMISION ORDEN DE PAGO SPEI REFERENCIA: 0000839		5.00	917,085.59
13-DIC-21	I.V.A. ORDEN DE PAGO SPEI REFERENCIA: 0000839		0.80	917,084.79
14-DIC-21	260505002732021371465 032083 CARGO COBRANZA DOMICILIADA LEPENBA:260505002732021371465 REF:CONCILIACION SERCA ISSSTE SERCA RFC: ISS600101563 IVA: 000000000000.00		25,141.90	891,942.89
15-DIC-21	CARGO DEP ELEC NLS4306		411,581.77	480,361.12
15-DIC-21	COM NLS4306 COT R 57		57.00	480,298.07
15-DIC-21	I.V.A. CON. NOMINA LINEA		0.32	480,298.95
15-DIC-21	DEPOSITO DE CUENTA DE TERCEROS 000008067 DE LA CUENTA 0829105089 Pago de la solicitud 69607	564,623.13		1,044,912.79
15-DIC-21	COMPRA ORDEN DE PAGO SPEI 0000851 =REFERENCIA CTA/CLABE: 012268012729989200, BEM SPLI BCO:012 BENEF:MA GUADALUPE AGUILAR ALONS (DATO NO VERIF POR ESTA INST), PAGA CEV PENSION ALIMENTICIA DE Q NUM 23 CVE RASTRO: 8846APR220212215330716547 RFC: AUAG720927060 IVA: 000000000000.00 BBVA BANCOMER HORA LIQ: 10:55:05		729.38	1,044,183.40
15-DIC-21	COMISION ORDEN DE PAGO SPEI REFERENCIA: 0000851		5.00	1,044,178.40
15-DIC-21	I.V.A. ORDEN DE PAGO SPEI REFERENCIA: 0000851		0.80	1,044,177.60
15-DIC-21	TRASPASO A CUENTA DE TERCEROS 000000852 IVA:00000000.00 , A LA CUENTA: 0120209642 PAGA CEV PENSIA DE EMPLEADOS CONRESP A QUIN NO 23 AL R.F.C. IPT930810BJ4		34,507.94	1,009,669.66
15-DIC-21	TRASPASO A CUENTA DE TERCEROS 000000850 IVA:00000000.00 , A LA CUENTA: 0188120828 PAGA CEV PENSION ALIMENTICIA DE Q NO 23 AL R.F.C. FEAM670303LA7		1,641.69	1,008,027.97
17-DIC-21	PAGO REFERENCIADO 576721235121 Impuesto Deposito Referenciado		121,518.00	886,509.97
17-DIC-21	CARGO POR PAGO CONCENTRACION BEM RECAUDACION ISN 0000000000000000000276635522029549267 AL RFC SAT10042419J PAS 8846115 8938659066441 FAC 064471		10,714.00	875,795.97
20-DIC-21	COMPRA ORDEN DE PAGO SPEI 0000882 =REFERENCIA CTA/CLABE: 012180001891508700, BEM SPEI BCO:012 BENEF:PREVISION DEL TRABAJO SF DE C (DATO NO VERIF POR ES IA INST), PAGA CEV VALES DE PENSIA E48 84141602 CVE RASTRO: 8846APR2202112201538266156 RFC: PTR809270162 IVA: 000000000000.00 BBVA BANCOMER HORA LIQ: 12:53:43		16,918.98	858,876.99
20-DIC-21	COMISION ORDEN DE PAGO SPEI REFERENCIA: 0000882		5.00	858,871.99
20-DIC-21	I.V.A. ORDEN DE PAGO SPEI REFERENCIA: 0000882		0.80	858,871.19
21-DIC-21	260505002742021372861 037083 CARGO COBRANZA DOMICILIADA LEPENBA:260505002742021372861 REF:CONCILIACION SERCA ISSSTE SERCA RFC: ISS600101563 IVA: 000000000000.00		25,141.90	833,729.29
21-DIC-21	TRASPASO A CUENTA DE TERCEROS 000000890 IVA:00000000.00 , A LA CUENTA: 0188120828 PAGA CEV PENSION DE EMPLEADOS CONRESP A QUIN NO 24 AL R.F.C. IPT930810BJ4		34,507.94	799,221.35
30-DIC-21	DEPOSITO DE CUENTA DE TERCEROS 000070124 DE LA CUENTA 0829105089 Pago de la solicitud 70124	564,623.83		1,363,845.18
30-DIC-21	RETRBO DFP ELECTRONICO DE LA EMISORA : 54306		411,308.12	952,537.06
30-DIC-21	COLHO COMISION 54306 122021		171.00	952,366.06
30-DIC-21	I.V.A.		27.36	952,338.70
31-DIC-21	COMPRA ORDEN DE PAGO SPEI 0000892 =REFERENCIA CTA/CLABE: 012068012729989200, BEM SPLI BCO:012 BENEF:MA GUADALUPE AGUILAR ALONS (DATO NO VERIF POR ESTA INST), PAGA CEV PENSION ALIMENTICIA DE Q NUM 24 CVE RASTRO: 8846APR22021221531574839 RFC: AUAG720927060 IVA: 000000000000.00 BBVA BANCOMER HORA LIQ: 13:39:29		729.38	951,609.32
31-DIC-21	COMISION ORDEN DE PAGO SPEI REFERENCIA: 0000892		5.00	951,604.32
31-DIC-21	I.V.A. ORDEN DE PAGO SPEI REFERENCIA: 0000892		0.80	951,603.52
31-DIC-21	TRASPASO A CUENTA DE TERCEROS 000000892 IVA:00000000.00 , A LA CUENTA: 0188120828 PAGA CEV PENSION ALIMENTICIA DE Q NO 24 AL R.F.C. FEAM670303LA7		1,641.69	949,961.83

OTROS

El monto de Depósitos en efectivo (DDE) en mayo es de \$ 15,000 pesos

DICIEMBRE de 2021

Mes: **\$ 573,852.60**

Excedentes de depósitos

línea Directa para su empresa: Ciudad de México: (55) 5140 5640 | Monterrey: (81) 8456 9640 | Guadalajara: (33) 3649 9040 | Resto del país: 800 - DIRECTA (3473282) | Visita nuestra página: www.banorte.com

Banco Mexicano del Norte S.A. Institución de Banca Múltiple Grupo Financiero Banorte, SA, Revolución 141, 300B, Colonia Polanco, C.P. 06630, A.D. Monterrey, Nuevo León, RFC: BMBN9020002

OTROS (CONTINUACIÓN)

líquido de Cambio	\$ 20,5835
Resumen por cliente del ejercicio 2021	
Monto de excedente de depósitos	\$ 5,389,393.38

*Los depósitos en efectivo presentados en el presente Informe son aquellos que exceden la cantidad de \$15,000 (Quince mil pesos 00/100) de forma acumulada en todas las cuentas bajo titularidad del cliente dentro de un mes calendario.

MENSAJES IMPORTANTES

ESTIMADO CLIENTE, TENEMOS MEJORAS PARA DARLE FORMAS MÁS SEGURAS DE ATENDERLE.

HEMOS ADICIONADO NUEVAS FUNCIONALIDADES PARA QUE APROVECHE AL MÁXIMO NUESTROS SERVICIOS. AHORA A TRAVÉS DE MEDIOS ELECTRÓNICOS, PODRÁ REALIZAR DISTINTAS OPERACIONES Y CONTRATAR NUEVOS PRODUCTOS Y SERVICIOS CON SUS FACTORES DE AUTENTICACIÓN Y/O INFORMACIÓN BIOMÉTRICA. ESTOS CAMBIOS SE VERÁN REFLEJADOS EN SU CONTRATO A PARTIR DEL MES DE JULIO DE 2021 Y LOS PODRÁ CONSULTAR EN LA PÁGINA CONDUSEF.GOB.MX CON EL RECA 0351-437-021608/05-01657-0521. AGRADECEMOS SU PREFERENCIA Y LE REITERAMOS QUE ESTAMOS A SUS ÓRDENES EN BANORTE O EN NUESTRA RED DE SUCURSALES, DONDE UNO DE NUESTROS EJECUTIVOS CON GUSTO LO ATENDERÁ.

Advertencia: Incumplir sus obligaciones le puede generar comisiones.
El presente estado de cuenta no es un comprobante fiscal.

La fecha de corte coincide con la fecha de terminación del periodo que se señala en el presente estado de cuenta. Las operaciones efectuadas durante los días no laborales o después de la hora de corte de fin de día serán consideradas en nuestra contabilidad como realizadas en el siguiente día hábil bancario. Usted dispone de 90 días después de la fecha de corte para objetar la información contenida en su estado de cuenta, de no hacerlo se asumirá su conformidad al respecto.

Cuando no reciba su estado de cuenta durante los 20 días siguientes de la fecha de corte, y no haya dado instrucciones para que no se le envíe, favor de solicitarlo en su sucursal.

En el caso de avisos de modificaciones al contrato de adhesión, recuerde que, si así lo decide, tiene derecho a solicitar la cancelación de su cuenta dentro de los 30 días naturales posteriores a la notificación recibida, sin responsabilidad alguna a su cargo cubriendo, en su caso, los adeudos que se hayan generado a la fecha.

Aviso de privacidad

Ponemos a su disposición el Aviso de Privacidad en www.banorte.com en el entendido de que su información será tratada con sujeción a los fines establecidos en el referido Aviso de Privacidad.

Consultas, Reclamaciones, y Aclaraciones

Banco Mercantil del Norte S.A. Institución de Banca Múltiple, Grupo Financiero Banorte recibe las consultas, reclamaciones o aclaraciones, a través de su Unidad Especializada de Atención a Usuarios (UNE), ubicada en Av. Paseo de la Reforma 195 Piso 1, Colonia Cuauhtémoc, C.P. 06500, Alcaldía Cuauhtémoc, Ciudad de México, Correo electrónico: une@banorte.com, o al Teléfono: 800 627 2292 así como en cualquiera de sus sucursales. En el caso de no obtener una respuesta satisfactoria o en el caso de requerir consultar y/o comparar información sobre comisiones podrá acudir a la Comisión Nacional para la Protección y Defensa de los Usuarios de Servicios Financieros www.condusef.gob.mx con número telefónico de atención en la Ciudad de México (55) 5340 0999 y desde el Interior de la República el 800 999 8080.

Referencia de Abreviaturas

ABO	Abono	COM	Comisión	EDO	Estado	O/B	Otro Banco
ATM	Cajero Automático	CONS	Consulta	I.S.R	Impuesto Sobre la Renta	PZO	Plazo
BTE	Banorte	CPA	Compra	I.V.A	Impuesto al Valor Agregado	R.F.C	Registro Federal de Contribuyentes
CAM	Cámara de compensación	CJA	Cuenta	INT	Interés (es)	REV	Reverso
CAP	Capital	DEP	Depósito	INTBC	Interbancaria	S.B.C	Saldo salvo Buen Cobro
CHEQ/CHQ	Cheque	DEV	Devolución	INV	Inversión	VEN	Ventanilla
CLABE	Clave Bancaria Estandarizada	DISP	Disposición/Dispersion	LIQ	Liquidación (Pago)		



Los productos anteriormente descritos se encuentran protegidos por el Instituto para la Protección del Ahorro Bancario (IPAB) hasta por un monto equivalente a 400,000 UDI por cliente, por titularidad. Lo anterior de conformidad con las disposiciones legales que regulan a dicho Instituto. Visite la página www.ipab.org.mx



Comisión Estatal de Vivienda COAHUILA DE ZARAGOZA

Auxiliares de Cuentas del 01/dic/2021 al 31/dic/2021

Con saldo y/o movimientos. (De la cuenta: 1112-1-0002 a la 1112-1-0002)

Fecha y 20/ene/2022
hora de impresión: 02:11 P. M.

Usu. editado
Rep. rptAuxiliarCuentas

Cuenta	Fecha	Nombre de la Cuenta	No. Factura	Cheque / Folio	Concepto	Movimientos del Periodo			Saldo
						Saldo Inicial	Cargos	Abonos	
1112-1-0002					BANORTE CTA. # 0629298846	\$2,216,488.68	\$1,129,247.66	\$2,335,774.51	\$949,961.93
C00882	10/12/2021	EMPLEADOS COMISION			DOMICILIAE AGUINALDO Y PRIMA VACACIONAL 2021 (AGUINALDO Y PRIMA VACACIONAL		\$0.00	\$1,273,914.36	\$82,574.32
C00883	10/12/2021	LUZ MARIA FERNANDEZ		637	PAGO DE AGUINALDO Y PRIMA VACACIONAL (PAGO DE AGUINALDO Y PRIMA		\$0.00	\$5,882.07	\$86,992.25
C00884	10/12/2021	MARIA GUADALUPE AGI		638	PAGO DE AGUINALDO Y PRIMA VACACIONAL (PAGO DE AGUINALDO Y PRIMA		\$0.00	\$2,610.81	\$84,051.42
C00885	14/12/2021	ISSSTE COAHUILA		842	CUOTAS ISSSTE EMPLEADOS CEV QUINCENA 23 (CUOTAS ISSSTE EMPLEAD		\$0.00	\$25,141.90	\$99,988.34
C00887	15/12/2021	EMPLEADOS COMISION		DOMICILIAE	NOMINA QUINCENA 23 DE DICIEMBRE (NOMINA QUINCENA 23 DE DICIEMBRE		\$0.00	\$41,567.77	\$487,351.77
C00889	15/12/2021	LUZ MARIA FERNANDEZ		850	PENSION ALIMENTICIA QUINCENA NO. 23 (PENSION ALIMENTICIA QUINCENA		\$0.00	\$1,641.59	\$495,710.09
C00900	15/12/2021	MARIA GUADALUPE AGI		851	PENSION ALIMENTICIA QUINCENA NO. 23 (PENSION ALIMENTICIA QUINCENA I		\$0.00	\$728.39	\$494,980.70
C00891	15/12/2021	INSTITUTO DE PENSION		852	APORTACIONES AL FONDO DE PENSIONES EMPLEADOS CEV Q-23 (APORTA		\$0.00	\$94,507.94	\$450,472.76
C00893	15/12/2021	PREVISION DEL TRABAJ		855	GP PREVISION DEL TRABAJO SE DE CV, Folio Pago: 278 (AYUDA DE DESPENS		\$0.00	\$16,919.96	\$443,558.72
C00892	17/12/2021	SERVICIO DE ADMINISTR		860	IMPUESTO SOBRE LA RENTA DEL MES DE NOVIEMBRE (IMPUESTO SOBRE LA		\$0.00	\$121,518.00	\$322,035.76
C00895	17/12/2021	EMPLEADOS COMISION		861	IMPUESTO SOBRE NOMINAS MES DE NOVIEMBRE (IMPUESTO SOBRE NOMIN		\$0.00	\$19,714.00	\$311,321.78
C00906	20/12/2021	PREVISION DEL TRABAJ		862	GP PREVISION DEL TRABAJO SE DE CV, Folio Pago: 281 (AYUDA DE DESPENS		\$0.00	\$16,918.98	\$294,402.80
C00928	21/12/2021	ISSSTE COAHUILA		884	CUOTAS ISSSTE EMPLEADOS CEV QUINCENA 24 (CUOTAS ISSSTE EMPLEAD		\$0.00	\$25,141.90	\$295,260.50
C00990	21/12/2021	MARIA GUADALUPE AGI		882	PENSION ALIMENTICIA QUINCENA NO. 24 (PENSION ALIMENTICIA QUINCENA I		\$0.00	\$728.38	\$295,631.52
C00831	21/12/2021	INSTITUTO DE PENSION		890	APORTACIONES AL FONDO DE PENSIONES EMPLEADOS CEV Q-24 (APORTA		\$0.00	\$34,507.34	\$294,023.66
C00895	31/12/2021	EMPLEADOS COMISION		DOMICILIAE	NOMINA 24, DICIEMBRE, GP Folio: 46)		\$0.00	\$41,308.12	\$177,264.54
C00829	31/12/2021	LUZ MARIA FERNANDEZ		891	PENSION ALIMENTICIA QUINCENA NO. 24 (PENSION ALIMENTICIA QUINCENA:		\$0.00	\$1,641.69	\$175,926.23
100268	31/12/2021				TRANSFERENCIA FINANZAS PAGO DE NOMINA Q-23 (TRANSFERENCIA FINAN		\$564,523.83	\$0.00	\$385,667.60
100268	31/12/2021				TRANSFERENCIA FINANZAS PAGO DE NOMINA Q-24 (TRANSFERENCIA FINAN		\$594,623.95	\$0.00	\$980,321.43
E00108	31/12/2021	BANORTE			DIRECCION COMISIONES BANCARIAS MES DE DICIEMBRE (COMISIONES BANCARIAS MEE		\$0.00	\$399.60	\$949,951.83
Total :						2,216,488.68	1,129,247.66	2,395,774.51	949,951.83



j).- ACUSE DE CARGA DE AVANCE DE GESTION FINANCIERA MIRADOR COAHUILA

Gobierno
de Estado



Coahuila
de Zaragoza

Comisión Estatal de Vivienda

k).- CONFIRMACIONES BANCARIAS

Saltillo, Coahuila 30 enero 2022

Comisión Estatal de Vivienda
At'n Lic. Ricardo F. Aguirre Gutierrez

En atención a su solicitud No. SFC/001/2022 del día 06 de enero del año en curso señalo de manera puntual la siguiente información; Cuentas activas en nuestros sistemas de las cuales anexamos la certificación de saldos al 31 de diciembre 2021 son:

CUENTA NUMERO	SALDO AL: 31/12/2021
629298846	\$949,961.83
1002085758	\$4,866,962.99
898657865	\$404,971.84
854593688	\$16,139.01
1144226581	\$378,736.60

Las cuentas que detectamos fueron canceladas por proceso automático ya que no mantuvieron saldo ni movimiento por periodo de 3 meses consecutivos son

0474014012 cancelada en septiembre 2021
0595009316 cancelada en noviembre 2021
1085891073 cancelada en septiembre 2021

Las personas autorizadas para firmar en las cuentas y operar en la banca electrónica son:

Lic. Ricardo Flavio Aguirre Gutierrez - Director General como apoderado de la CEV
C.p. Fermín Hernandez Reyna - Autorizado
C.p. Elizabeth Reyes Gonzalez - Autorizado

Operando de forma mancomunada sus atribuciones

Quedamos a sus órdenes para cualquier otra información que requieran de nuestra institución,
Enviándoles un afectuoso saludo.

Atentamente



Banco Mercantil del Norte,
Institución de Banca Múltiple
Grupo Financiero Banorte
Banca de Gobierno Norte

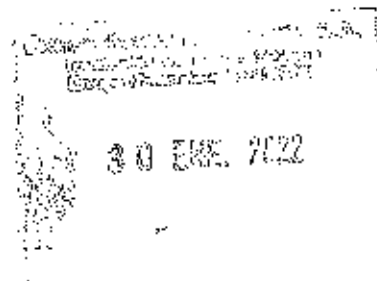

Gobierno
del Estado



Coahuila
de Zaragoza

Condición Estatal de Vivienda

V.- INFORMACIÓN LEY DISCIPLINA FINANCIERA

Gobierno
del Estado



Coahuila
de Zaragoza

Comisión Estatal de Vivienda

a).- ESTADO DE SITUACIÓN FINANCIERA

Gobierno Estatal de Quintana Roo
Estado de Situación Financiera Consolidado - ICF
Al 31 de diciembre de 2020 y al 30 de diciembre de 2019 (en
Pesos)

Concepto (a)	2021 (b)	31 de diciembre de 2020 (c)	Concepto (a)	2021 (d)	31 de diciembre de 2020 (e)
ACTIVO			PASIVO		
Activo Circulante			Pasivo Circulante		
1. Efectivo y Equivalentes (a+b+c+d+e+f+g+h)	6,016,492	3,259,926	a. Cuentas por Pagar a Corto Plazo (a1+a2+a3+a4+a5+a6)	452,793	587,222
1) Efectivo	0	0	a1) Servicios Prestados por Pagar a Corto Plazo	0	0
2) Bases de Inversión y Otros	6,016,492	5,399,826	a2) Provedores por Pagar a Corto Plazo	302	302
3) Reservas Temporales (Reserva 3) (a+b)	0	0	a3) Contratos por Datos Públicos por Pagar a Corto Plazo	0	0
4) Ingresos por Impuestos (Reserva 4) (a+b)	0	0	a4) Participaciones y Aportaciones por Pagar a Corto Plazo	0	0
5) Fideicomisos (Reserva 5) (a+b)	0	0	a5) Mandatos, Cláusulas por Pagar a Corto Plazo	14,892	14,639
6) Depósitos de Fideicomiso (Reserva 6) (a+b)	0	0	a6) Impuestos, Cuentas y Otros Pasivos de la Unidad Ejecutiva por Pagar a Corto Plazo	0	0
7) Otras Plataformas y Contratos	0	0	a7) Retenciones y Obligaciones por Pagar a Corto Plazo	428,286	567,516
8) Cuentas a Recibir de Clientes y Proveedores (Reserva 8) (a+b+c+d+e+f+g+h)	36,791,517	50,815,496	a8) Demoras de la Ley de Ingresos por Pagar a Corto Plazo	0	0
9) Inversión Financiera de Corto Plazo	0	0	a9) Otros Cuentos por Pagar a Corto Plazo	0	1,680
10) Cuentas por Cobrar a Corto Plazo	30,146,670	30,046,497	b. Documentos por Pagar a Corto Plazo (b1+b2+b3)	0	0
11) Documentos Obtenidos por Cobrar a Corto Plazo	41,247	57,182	b1) Documentos Generables por Pagar a Corto Plazo	0	0
12) Ingresos por Reservas a Corto Plazo	0	0	b2) Documentos por Contribuir por Otros Pasivos por Pagar a Corto Plazo	0	0
13) Pasivos por Arrendamiento a Corto Plazo	0	0	b3) Otros Documentos por Pagar a Corto Plazo	0	0
14) Préstamos Obtenidos a Corto Plazo	0	0	c. Pasivos a Corto Plazo de la Dependencia Pública a Largo Plazo (c1+c2)	0	0
15) Otros Derechos a Recibir Efectivo e Inmuebles a Corto Plazo	0	0	c1) Pasivos a Corto Plazo de la Dependencia Pública	0	0
2. Cuentas a Recibir de Clientes y Proveedores (Reserva 2) (a+b+c+d+e+f+g+h)	319,784	519,254	c2) Pasivos a Corto Plazo de Acreditación Financiera	0	0
a) Anticipos y Provisiones por Adquisición de Bienes y Prestación de Servicios a Corto Plazo	0	0	d. Bienes y Valores a Corto Plazo	0	0
b) Anticipos y Provisiones por Adquisición de Bienes Inmuebles y Valores a Corto Plazo	0	0	1. Pasivos Obtenidos a Corto Plazo (a+b+c+d+e)	1,158,702	1,159,947
c) Anticipos y Provisiones por Adquisición de Bienes Inmuebles a Corto Plazo	0	0	e1) Ingresos Cobrados por Adquisición a Corto Plazo	1,159,788	1,159,947
d) Anticipos y Provisiones por Otros Pasivos a Corto Plazo	519,784	319,784	e2) Ingresos Cobrados por Adquisición a Corto Plazo	0	0
e) Otros Documentos a Recibir de Clientes y Proveedores a Corto Plazo	0	0	e3) Otros Pasivos (Valores) a Corto Plazo	0	0
3. Inmuebles (Reserva 3) (a+b+c+d+e+f+g+h)	30,845,162	30,845,162	f. Fondos y Depósitos de Tesorería en Garantía y Administrados a Corto Plazo (f1+f2+f3+f4+f5+f6)	0	0
a) Inmuebles de Naturaleza para Venta	30,845,162	30,845,162	f1) Fondos en Garantía a Corto Plazo	0	0
b) Inmuebles de Naturaleza, Terminados	0	0	f2) Fondos en Administración a Corto Plazo	0	0
c) Inmuebles de Naturaleza en Proceso de Construcción	0	0	f3) Fondos Contingentes a Corto Plazo	0	0
d) Inmuebles de Naturaleza, Mantidos y Construidos para Producción	0	0	f4) Fondos de Talonarios, Mandatos y Contratos Anticipos a Corto Plazo	0	0
e) Bienes en Tránsito	0	0	f5) Otros Fondos de Tesorería en Garantía y Administrados a Corto Plazo	0	0
4. Atracciones	0	0	f6) Valores y Depósitos en Garantía a Corto Plazo	0	0
5. Estimación por Pérdida o Deterioro de Activos Circulantes (Reserva 5) (a+b+c+d+e+f+g+h)	0	0	g. Provisiones a Corto Plazo (g1+g2+g3)	0	0
a) Estimaciones por Cuentas Inmuebles por Derivados y Recibir Efectivo y Contratos	0	0	g1) Provisiones para Demandas y Juicios a Corto Plazo	0	0
b) Estimaciones por Deterioro de Inmuebles	0	0	g2) Provisiones para Contingencias a Corto Plazo	0	0
6. Otros Activos Circulantes (Reserva 6) (a+b+c+d+e+f+g+h)	0	0	g3) Otras Provisiones a Corto Plazo	0	0
a) Valores en Garantía	0	0	h. Otros Pasivos a Corto Plazo (Reserva 7) (a+b+c+d+e+f+g+h)	0	0
b) Rentas en Garantía (excepto depósitos de fondos)	0	0	h1) Ingresos por Cláusulas	0	0
c) Bienes Químicos de Embarque, Combustibles, Abastecimientos y Usos en Pura	0	0	h2) Revaluación por Parámetros	0	0
d) Adquisición con Fideicomiso Termino	0	0	h3) Otros Pasivos Circulantes	0	0
1A. Total de Activos Circulantes (1A = a + b + c + d + e + f + g + h)	62,675,536	67,128,682	1A. Total de Pasivos Circulantes (1A = a + b + c + d + e + f + g + h)	1,612,521	1,741,212
Activo No Circulante			Pasivo No Circulante		
1. Inversión Financiera a Largo Plazo	0	0	2. Cuentas por Pagar a Largo Plazo	0	0
a. Bienes a Recibir Efectivo e Inmuebles a Largo Plazo	0	0	b. Documentos por Pagar a Largo Plazo	12,832,272	47,293,789
a. Bienes Inmuebles, Inmuebles y Construcciones en Proceso	3,061,307	3,061,307	c. Datos Públicos a Largo Plazo	0	0
b. Bienes Muebles	5,568,297	5,086,479	d. Pasivos (Valores) a Largo Plazo	0	0
c. Bienes Intangibles	716,228	85,121	e. Pasivos y Bienes de Tesorería en Garantía y Administrados a Largo Plazo	2,494,670	2,464,570
d. Depreciación, Deterioro y Amortización Acumulada de Bienes	0	0	f. Provisiones a Largo Plazo	0	0
e. Activos Intangibles	0	0	1B. Total de Pasivos No Circulantes (1B = a + b + c + d + e + f)	14,547,842	49,898,469
f. Estimación por Pérdida o Deterioro de Activos no Circulantes	0	0	II. Total del Pasivo (II = 1A + 1B)	16,160,463	54,419,790
g. Otros Activos No Circulantes	0	0			
1B. Total de Activos No Circulantes (1B = a + b + c + d + e + f + g + h + i)	9,345,832	8,141,928	HACIENDA PÚBLICA PATRIMONIO		
2. Total del Activo (II = 1A + 1B)	72,021,368	75,270,610	III. Hacienda Pública Patrimonio Consolidado (III = a + b + c)	12,229,058	42,229,069
			a. Acreditaciones	37,689,472	37,689,472
			b. Donaciones de Capital	0	0
			c. Acreditación de la Hacienda Pública Patrimonio	4,539,640	4,539,594
			IV. Hacienda Pública Patrimonio Gerencial (IV = a + b + c + d + e)	26,067,263	26,118,618
			a. Resultados del Ejercicio (Hacienda Ejecutiva)	21,584	5,208,121
			b. Resultados de Ejercicios Anteriores	16,362,080	9,856,968
			c. Reservas	0	0
			d. Reservas	-1,173,295	1,179,875
			e. Resultados de Resultados de Ejercicios Anteriores	20,833,307	-11,551,205
			IC. Exceso o Insuficiencia en la Acreditación de la Hacienda Pública (Patrimonio) (IC = a + b)	0	0
			a. Resultado por Pasivos Mantidos	0	0
			b. Resultado por Pasivos Mantidos	0	0
			IR. Total Hacienda Pública Patrimonio (II = III + IV + IC)	17,240,141	44,841,250
			IV. Total del Pasivo y Hacienda Pública Patrimonio (IV = II + IR)	33,400,604	60,261,040

Gobierno
del Estado



Coahuila
de Zaragoza

Comisión Estatal de Vivienda

b) .- INFORME ANALÍTICO DE LA DEUDA PÚBLICA Y OTROS PASIVOS

Comisión Estatal de Vivienda (a)							
Informe Análisis de la Deuda Pública y Otros Pasivos - EOP							
Del 1 de Enero al 31 de Diciembre de 2021 (b)							
(PESO)							
Denominación de la Deuda Pública y Otros Pasivos (c)	Saldo al 31 de diciembre de 2020 (d)	Disposiciones del Periodo (e)	Amortizaciones del Periodo (f)	Revaluaciones, Reclasificaciones y Otros Ajustes (g)	Saldo Final del Periodo (h) h=d+e-f+g	Pago de Intereses del Periodo (i)	Pago de Comisiones y demás costos asociados durante el Periodo (j)
1. Deuda Pública (1=A+B)	0	0	0	0	0	0	0
A. Corto Plazo (A=a1+a2+a3)	0	0	0	0	0	0	0
a1) Instituciones de Crédito	0	0	0	0	0	0	0
a2) Títulos y Valores	0	0	0	0	0	0	0
a3) Arrendamientos Financieros	0	0	0	0	0	0	0
B. Largo Plazo (B=b1+b2+b3)	0	0	0	0	0	0	0
b1) Instituciones de Crédito	0	0	0	0	0	0	0
b2) Títulos y Valores	0	0	0	0	0	0	0
b3) Arrendamientos Financieros	0	0	0	0	0	0	0
2. Otros Pasivos	51,439,730	0	0	0	15,160,483	0	0
3. Total de la Deuda Pública y Otros Pasivos	51,439,730	0	0	0	15,160,483	0	0
4. Deuda Contingente 1 (Informativo)	0	0	0	0	0	0	0
A. Deuda Contingente 1	0	0	0	0	0	0	0
B. Deuda Contingente 2	0	0	0	0	0	0	0
C. Deuda Contingente XX	0	0	0	0	0	0	0
5. Valor de Instrumentos Bono Cupón Cero 2 (Informativo)	0	0	0	0	0	0	0
A. Instrumento Bono Cupón Cero 1	0	0	0	0	0	0	0
B. Instrumento Bono Cupón Cero 2	0	0	0	0	0	0	0
C. Instrumento Bono Cupón Cero XX	0	0	0	0	0	0	0

1. Se refiere a cualquier instrumento con garantía de pago de interés, que sea a corto o largo plazo o a mediano plazo emitido por las Entidades Federativas con sus Municipios, organismos descentralizados y empresas de participación estatal mayoritaria y administradas, controladas o participadas, y por los Municipios con sus respectivas organizaciones descentralizadas y empresas de participación municipal (quofacta).

2. Se refiere al valor del Bono Cupón Cero que resulta al pago de los cupones asociados al mismo (Acerto).

Obligaciones a Corto Plazo (k)	Monto Contratado (l)	Plazo Restante (m)	Tasa de Interés (n)	Comisiones y Costos Relacionados (o)	Tasa Efectiva (p)
6. Obligaciones a Corto Plazo (Informativo)	0	0	0	0	0
A. Crédito 1					
B. Crédito 2					
C. Crédito XX					

Gobierno
del Estado



Coahuila
- Zaragoza

Comisión Estatal de Vivienda

c) .- INFORME ANALÍTICO DE OBLIGACIONES DIFERENTES DE FINANCIAMIENTO

Comisión Estatal de Vigilancia (C)

Informe Anual de Obligaciones Diferentes de Financiamiento - LDF

Del 1 de Enero al 31 de Diciembre de 2011 (B)

(PESOS)

Descripción de las Obligaciones Diferentes de Financiamiento (a)	Fecha del Contrato (d)	Fecha de inicio de ejecución del proyecto (e)	Fecha de vencimiento (f)	Monto de la inversión pactada (g)	Plazo pactado (h)	Monto promedio mensual del pago de la contraprestación (i)	Monto presente mensual del pago de la contraprestación correspondiente al pago de inversión (j)	Monto pagado de inversión al 31 de XXX de XXXX de 2011 (k)	Monto pagado de la inversión actualizado al 31 de XXXX de 2011 (l)	Saldo pendiente por pagar de la inversión al 31 de XXXX de 2011 (m = g - l)
A. Asociaciones Público Privadas (APP's) (A=a+b+c+d) a) APP 1 b) APP 2 c) APP 3 d) APP XX	0	0	0	0	0	0	0	0	0	0
B. Otros Instrumentos (B=a+b+c+d) a) Otro Instrumento 1 b) Otro Instrumento 2 c) Otro Instrumento 3 d) Otro Instrumento XX	0	0	0	0	0	0	0	0	0	0
C. Total de Obligaciones Diferentes de Financiamiento (C=A+B)	0	0	0	0	0	0	0	0	0	0

Gobierno
del Estado

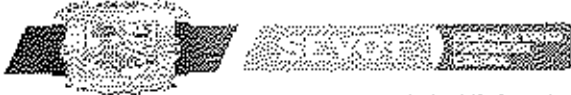

Coahuila Comisión Estatal de Vivienda
de Zaragoza

d) .- BALANCE PRESUPUESTARIO

Comisión Estatal de Vivienda (B)
 Balance Presupuestario - LDF
 Del 1 de Enero al 31 de Diciembre de 2021 (B)
 (PESOS)

Concepto (C)	Estimado/ Aprobado (E)	Devengado	Recaudado/ Pagado
A. Ingresos Totales (A = A1+A2+A3)	22,534,811	19,210,082	19,210,082
A1. Ingresos de Libre Disposición	22,534,811	19,210,082	19,210,082
A2. Transferencias Federales Etiquetadas	0	0	0
A3. Financiamiento Neto	0	0	0
B. Egresos Presupuestarios (B = B1+B2)	22,534,811	19,911,852	19,911,852
B1. Gasto No Etiquetado (sin incluir Amortización de la Deuda Pública)	22,534,811	19,911,852	19,911,852
B2. Gasto Etiquetado (sin incluir Amortización de la Deuda Pública)	0	0	0
C. Remanentes del Ejercicio Anterior (C = C1 + C2)	0	0	0
C1. Remanentes de Ingresos de Libre Disposición aplicados en el periodo	0	0	0
C2. Remanentes de Transferencias Federales Etiquetadas aplicados en el periodo	0	0	0
I. Balance Presupuestario (I = A - B + C)	0	-701,570	-701,570
II. Balance Presupuestario sin Financiamiento Neto (II = I - A3)	0	-701,570	-701,570
III. Balance Presupuestario sin Financiamiento Neto y sin Remanentes del Ejercicio Anterior (III = II - C)	0	-701,570	-701,570

Concepto	Aprobado	Devengado	Pagado
E. Intereses, Comisiones y Gastos de la Deuda (E = E1+E2)	0	0	0
E1. Intereses, Comisiones y Gastos de la Deuda con Gasto No Etiquetado	0	0	0
E2. Intereses, Comisiones y Gastos de la Deuda con Gasto Etiquetado	0	0	0
IV. Balance Primario (IV = III - E)	0	-701,570	-701,570

Concepto	Estimado/ Aprobado	Devengado	Recaudado/ Pagado
F. Financiamiento (F = F1 + F2)	0	0	0
F1. Financiamiento con Fuente de Pago de Ingresos de Libre Disposición	0	0	0
F2. Financiamiento con Fuente de Pago de Transferencias Federales Etiquetadas	0	0	0
G. Amortización de la Deuda (G = G1 + G2)	0	0	0
G1. Amortización de la Deuda Pública con Gasto No Etiquetado	0	0	0
G2. Amortización de la Deuda Pública con Gasto Etiquetado	0	0	0
A3. Financiamiento Neto (A3 = F - G)	0	0	0

Concepto	Estimado/ Aprobado	Devengado	Recaudado/ Pagado
A1. Ingresos de Libre Disposición	22,534,811	19,210,082	19,210,082
A3.1 Financiamiento Neto con Fuente de Pago de Ingresos de Libre Disposición (A3.1 = F1 - G1)	0	0	0
F1. Financiamiento con Fuente de Pago de Ingresos de Libre Disposición	0	0	0
G1. Amortización de la Deuda Pública con Gasto No Etiquetado	0	0	0
B1. Gasto No Etiquetado (sin incluir Amortización de la Deuda Pública)	22,534,811	19,911,852	19,911,852
C1. Remanentes de Ingresos de Libre Disposición aplicados en el periodo	0	0	0
V. Balance Presupuestario de Recursos Disponibles (V = A1 + A3.1 - B1 + C1)	0	-701,570	-701,570
VI. Balance Presupuestario de Recursos Disponibles sin Financiamiento Neto (VI = V - A3.1)	0	-701,570	-701,570

Concepto	Estimado/ Aprobado	Devengado	Recaudado/ Pagado
A2. Transferencias Federales Etiquetadas	0	0	0
A3.2 Financiamiento Neto con Fuzido de Pago de Transferencias Federales Etiquetadas (A3.2 = F2 - C2)	0	0	0
1.2. Financiamiento con Fuente de Pago de Transferencias Federales Etiquetadas	0	0	0
C2. Amortización de la Deuda Pública con Costo Etiquetado	0	0	0
H9. Gasto Etiquetado (sin incluir Amortización de la Deuda Pública)	0	0	0
C2. Remanentes de Transferencias Federales Etiquetadas aplicados en el periodo		0	0
VII. Balance Presupuestario de Recursos Etiquetados (VII = A2 + A3.2 - H9 + C2)	0	0	0
VIII. Balance Presupuestario de Recursos Etiquetados sin Financiamiento Neto (VIII = VII - A3.2)	0	0	0

Gobierno
del Estado

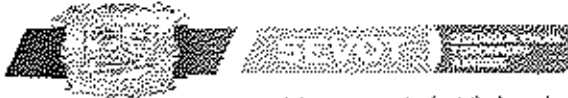

Coahuila
de Zaragoza

Comisión Estatal de Vigilancia

e) .- ESTADO ANALÍTICO DE INGRESOS

Comisión Estatal de Vivienda (a)
Estado Analítico de Ingresos Detallado - LDF
Del 1 de Enero al 31 de Diciembre de 2021 (b)
(PESOS)

Concepto (c)	Ingreso					Diferencia (e)
	Estimado (d)	Ampliaciones/ (Reducciones)	Modificado	Devengado	Recaudado	
Ingresos de Libre Disposición						
A. Impuestos			0			0
B. Cuotas y Aportaciones de Seguridad Social			0			0
C. Contribuciones de Mejoras			0			0
D. Derechos			0			0
E. Productos			0			0
F. Aprovechamientos			0			0
G. Ingresos por Ventas de Bienes y Prestación Servicios	6,212,492	0	6,212,492	5,668,110	5,669,110	-55,302
H. Participaciones	0	0	0	0	0	0
I=(h1+h2+h3+h4+h5+h6+h7+h8+h9+h10+h11)		0	0			0
h1) Fondo General de Participaciones			0			0
h2) Fondo de Fomento Municipal			0			0
h3) Fondo de Fiscalización y Recaudación			0			0
h4) Fondo de Compensación			0			0
h5) Fondo de Extensión de Hidrocarburos			0			0
h6) Impuesto Especial Sobre Producción y Servicios			0			0
h7) 0.326% de la Recaudación Federal Particiable			0			0
h8) 3.17% Sobre Extracción de Petróleo			0			0
h9) Gasolinas y Diesel			0			0
h10) Fondo del Impuesto Sobre la Renta			0			0
h11) Fondo de Estabilización de los Ingresos de las Entidades Federativas			0			0
I. Incentivos Derivados de la Colaboración Fiscal (i1+i2+i3+i4+i5)	0	0	0	0	0	0
i1) Tenencia o Uso de Vehículos			0			0
i2) Fondo de Compensación ISAF			0			0
i3) Impuesto Sobre Automóviles Nuevos			0			0
i4) Fondo de Compensación de Respetos Intermedios			0			0
i5) Otros Incentivos Económicos			0			0
J. Transferencias y Asignaciones	0	0	0	0	0	0
K. Convenios	0	0	0	0	0	0
k1) Otros Convenios y Subsidios			0			0
L. Otros Ingresos de Libre Disposición (l1+l2)	16,322,319	0	16,322,319	13,550,972	13,550,972	-2,771,347
l1) Participaciones en Ingresos Locales			0			0
l2) Otros Ingresos de Libre Disposición	16,322,319	0	16,322,319	13,550,972	13,550,972	-2,771,347
I. Total de Ingresos de Libre Disposición (I+J+K+L)	22,534,811	0	22,534,811	19,210,082	19,210,082	-3,324,729
Ingresos Excedentes de Ingresos de Libre Disposición						
Transferencias Federales Etiquetadas						
A. Aportaciones (A=a1+a2+a3+a4+a5+a6+a7+a8)	0	0	0	0	0	0
a1) Fondo de Aportaciones para la Educación y Capital Operativo			0			0
a2) Fondo de Aportaciones para los Servicios de Salud			0			0
a3) Fondo de Aportaciones para la Infraestructura Social			0			0
a4) Fondo de Aportaciones para el Fortalecimiento de los Municipios y de las Demarcaciones Territoriales del Distrito Federal			0			0
a5) Fondo de Aportaciones Múltiples			0			0
a6) Fondo de Aportaciones para la Educación Tecnológica y de Adultos			0			0
a7) Fondo de Aportaciones para la Seguridad Pública de los Estados y del Distrito Federal			0			0
a8) Fondo de Aportaciones para el Fortalecimiento de las Entidades Federativas			0			0
B. Convenios (B=b1+b2+b3+b4)	0	0	0	0	0	0
b1) Convenios de Protección Social en Salud			0			0
b2) Convenios de Descentralización			0			0
b3) Convenios de Reasignación			0			0
b4) Otros Convenios y Subsidios			0			0
C. Fondos Distintos de Aportaciones (C=c1+c2)	0	0	0	0	0	0
c1) Fondo para Entidades Federativas y Municipios Productores de Hidrocarburos			0			0
c2) Fondo Minero			0			0
D. Transferencias, Asignaciones, Subsidios y Subvenciones, y Pensiones y Jubilaciones			0			0

Comisión Estatal de Vivienda (4)
 Estado Analítico de Ingresos Detallado - LDF
 Del 1 de Enero al 31 de Diciembre de 2021 (5)
 (PESOS)

Concepto (c)	Ingreso					Diferencia (e)
	Estimado (d)	Ampliaciones/ Reducciones	Modificado	Devengado	Recaudado	
F. Otras Transferencias Federales Etiquetadas			0			0
II. Total de Transferencias Federales Etiquetadas (I = A + B + C + D + E)	0	0	0	0	0	0
III. Ingresos Derivados de Financiamientos (III = A)	0	0	0	0	0	0
A. Ingresos Derivados de Financiamientos			0			0
IV. Total de Ingresos (IV = I + II + III)	22,534,811	0	22,534,811	19,210,082	19,210,082	-3,324,729
Datos Informativos						
1. Ingresos Derivados de Financiamientos con Fuente de Pago de Ingresos de Libre Disposición			0			0
2. Ingresos Derivados de Financiamientos con Fuente de Pago de Transferencias Federales Etiquetadas			0			0
3. Ingresos Derivados de Financiamientos (3 = 1 + 2)	0	0	0	0	0	0

Gobierno
del Estado



Coahuila
de Zaragoza

Comisión Estatal de Vivienda

**f) .- ESTADO ANALÍTICO DEL
EJERCICIO DEL
PRESUPUESTO DE EGRESOS,
POR CLASIFICACIÓN POR
OBJETO DEL GASTO**

Cuentas Gubernamentales (a)
Estado Anual del Ejercicio del Presupuesto de Egresos Detallado - LDF
Clasificación por Objeto de Gasto (Capítulo y Concepto)
Del 1 de Enero al 31 de Diciembre de 2021 (b)
(PESOS)

Concepto (c)	Egresos					Subtotal (a)
	Aprobado (d)	Ampliaciones/ (Reducciones)	Modificadas	Devengado	Pagado	
I. Gasto No Equilibrado (E=1+1B+C+D)+E+F+G+H+I	21,534,811	0	27,334,814	30,811,652	19,811,652	2,828,159
A. Servicios Personales (A=1+e2+e3+e4+e5+e6+e7)	16,372,319	-430,396	15,941,923	15,208,084	15,208,084	377,859
a1) Remuneraciones al Personal de Carácter Permanente	17,350,380	50,274	12,407,657	11,930,725	11,949,724	462,955
a2) Remuneraciones al Personal de Carácter Transitorio			0	0	0	0
a3) Remuneraciones Adicionales y Especiales	2,124,108	285,239	1,828,867	1,780,730	1,780,730	64,138
a4) Seguridad Social	983,583	6,828	990,411	950,314	950,674	42,253
a5) Otras Prestaciones Sociales y Económicas	905,241	246,358	650,872	510,711	540,731	118,135
a6) Pensiones			0	0	0	0
a7) Pago de Estímulos a Servidores Públicos			0	0	0	0
B. Materiales y Suministros (B=1+e2+e3+e4+e5+e6+e7+e8+e9)	1,269,060	-1,612	1,267,448	633,145	233,145	534,272
b1) Materiales de Administración, Emisión de Documentos y Artículos Oficiales	371,360	-132,905	738,264	397,656	207,055	340,899
b2) Alimentos y Utensilios	100,000	47,517	147,517	94,600	96,805	52,799
b3) Materiales Puros y Materiales de Producción y Comercialización			0	0	0	0
b4) Materiales y Artículos de Construcción y de Reparación	15,000	23,236	38,236	23,234	23,234	15,000
b5) Productos Químicos, Farmacéuticos y de Laboratorio	10,000	0	10,000	0	0	10,000
b6) Combustibles, Lubricantes y Aditivos	390,000	10,503	310,508	248,281	248,281	64,216
b7) Vestuario, Banca, Prendas de Protección y Artículos Deportivos			0	0	0	0
b8) Materiales y Suministros Para Seguridad			0	0	0	0
b9) Herramientas, Reparaciones y Accesorios Menores	72,100	50,005	122,105	71,157	71,157	51,249
C. Servicios Generales (C=1+e2+e3+e4+e5+e6+e7+e8+e9)	4,743,632	-243,105	4,499,247	3,148,219	3,149,219	1,311,028
c1) Servicios Básicos	110,000	33,491	143,491	84,424	84,424	65,067
c2) Servicios de Arrendamiento	308,432	49,876	358,308	244,736	244,738	113,572
c3) Servicios Profesionales, Científicos, Técnicos y Otros Servicios	905,000	907,894	1,812,894	1,503,307	1,503,307	309,587
c4) Servicios Financieros, Bancarios y Comerciales	185,000	94,215	279,215	230,780	210,789	88,428
c5) Servicios de Inspección, Reparación, Mantenimiento y Conservación	215,000	80,808	295,808	127,070	517,070	158,889
c6) Servicios de Comunicación Social y Publicitaria	200,000	204,160	404,160	206,306	206,306	197,854
c7) Servicios de Traslado y Viáticos	2,120,000	1,817,851	3,937,851	279,826	279,826	222,823
c8) Servicios Oficiales			0	0	0	0
c9) Otros Servicios Generales	610,000	84,301	694,301	363,022	503,022	191,860
D. Transferencias, Asignaciones, Subsidios y Otras Ayudas (D=1+e2+e3+e4+e5+e6+e7+e8+e9)	0	0	0	0	0	0
d1) Transferencias Internas y Asignaciones al Sector Público			0	0	0	0
d2) Transferencias al Resto del Sector Público			0	0	0	0
d3) Subsidios y Subvenciones			0	0	0	0
d4) Ayudas Sociales			0	0	0	0
d5) Pensiones y Jubilaciones			0	0	0	0
d6) Transferencias a Fiduciarias, Negocios y Otros Avilados			0	0	0	0
d7) Transferencias a la Seguridad Social			0	0	0	0
d8) Donativos			0	0	0	0
d9) Transferencias al Exterior			0	0	0	0
E. Bienes Muebles, Inmuebles e Intangibles (E=1+e2+e3+e4+e5+e6+e7+e8+e9)	100,000	793,224	893,224	723,224	723,224	100,000
e1) Mobiliario y Equipo de Administración	100,000	100,115	203,116	103,115	100,115	100,000
e2) Mobiliario y Equipo Educativo y Recreativo			0	0	0	0
e3) Equipo e Instrumental Médico y de Laboratorio			0	0	0	0
e4) Vehículos y Equipo de Transporte			0	0	0	0
e5) Equipo de Defensa y Seguridad			0	0	0	0
e6) Maquinaria, Otros Equipos y Herramientas			0	0	0	0
e7) Activos Biológicos			0	0	0	0
e8) Bienes Inmuebles	0	620,109	620,109	620,109	620,109	0
e9) Activos Intangibles			0	0	0	0
F. Inversión Pública (F=1+e2+e3)	0	0	0	0	0	0
f1) Obras Públicas en Bienes del Dominio Público			0	0	0	0
f2) Obras Públicas en Bienes Propios			0	0	0	0
f3) Inyecciones Productivas y Acciones de Fomento			0	0	0	0
G. Inversiones Financieras y Otras Provisiones (G=1+e2+e3+e4+e5+e6+e7)	0	0	0	0	0	0
g1) Inversiones Para el Fomento de Actividades Productivas			0	0	0	0
g2) Acciones y Participaciones de Capital			0	0	0	0
g3) Compra de Títulos y Valores			0	0	0	0
g4) Concesión de Préstamos			0	0	0	0
g5) Inversiones en Fiduciarias, Negocios y Otros Avilados (Excluyendo de Desembolsos Históricos (Informativo))			0	0	0	0
g6) Otras Inversiones Financieras			0	0	0	0
g7) Provisiones para Contingencias y Otras Provisiones Especiales			0	0	0	0
H. Participaciones y Asignaciones (H=1+e2+e3)	0	0	0	0	0	0
h1) Participaciones			0	0	0	0
h2) Asignaciones			0	0	0	0
h3) Comarcas			0	0	0	0
I. Deuda Pública (I=1+e2+e3+e4+e5+e6+e7)	0	0	0	0	0	0
i1) Amortización de la Deuda Pública			0	0	0	0
i2) Intereses de la Deuda Pública			0	0	0	0
i3) Comisiones de la Deuda Pública			0	0	0	0
i4) Gastos de la Deuda Pública			0	0	0	0
i5) Costo por Coberturas			0	0	0	0
i6) Apoyos Financieros			0	0	0	0
i7) Ayudas de Ejercicio Fiscales Avilados (ADEFAS)			0	0	0	0

Comisión Estatal de Verificación
 Estado Analítico del Ejercicio del Presupuesto de Egresos Detallado - I DF
 Clasificación por Objeto del Gasto (Capítulo y Concepto)
 Del 1 de Enero al 31 de Diciembre de 2021 (p)
 (PESOS)

Concepto (c)	Egresos					Subtotal (a)
	Aprobado (d)	Ampliaciones (Revoluciones)	Modificado	Devolución	Pagado	
II. Gasto Etiquetado (II=A+B+C+D+E+F+G+H+I)	0	0	0	0	0	0
A. Servicios Personales (A=a1+a2+a3+a4+a5+a6)	0	0	0	0	0	0
a1) Remuneraciones al Personal de Cuenta Permanente						
a2) Remuneraciones al Personal de Cuenta Transitorio						
a3) Remuneraciones Adicionales y Especiales						
a4) Seguridad Social						
a5) Otras Prestaciones Sociales y Económicas						
a6) Previsiones						
a7) Pago de Exclaves a Servicios Públicos						
D. Materiales y Suministros (D=d1+d2+d3+d4+d5+d6+d7+d8+d9)	0	0	0	0	0	0
d1) Materiales de Administración, Emisión de Documentos y Artículos Oficiales						
d2) Muebles e Iluminación						
d3) Materiales Pífanos y Materiales de Producción y Conservación						
d4) Materiales y Artículos de Construcción y de Reparación						
d5) Productos Químicos, Farmacéuticos y de Laboratorio						
d6) Combustibles, Lubricantes y Aditivos						
d7) Vestuario, Blancos, Prendas de Protección y Artículos Deportivos						
d8) Materiales y Suministros para Seguridad						
d9) Herramientas, Repuestos y Accesorios Menores						
C. Servicios Generales (C=c1+c2+c3+c4+c5+c6+c7+c8+c9)	0	0	0	0	0	0
c1) Servicios Básicos						
c2) Servicios de Arrendamiento						
c3) Servicios Profesionales, Científicos, Técnicos y Otros Similares						
c4) Servicios Financieros, Bancarios y Otros Similares						
c5) Servicios de Inspección, Reparación, Mantenimiento y Conservación						
c6) Servicios de Comunicación Social y Publicidad						
c7) Servicios de Transporte y Viajes						
c8) Servicios Oficiales						
c9) Otros Servicios Generales						
D. Transferencias, Asignaciones, Subsidios y Otras Ayudas (D=d1+d2+d3+d4+d5+d6+d7+d8+d9)	0	0	0	0	0	0
d1) Transferencias Internas y Asignaciones al Sector Público						
d2) Transferencias al Sector del Sector Público						
d3) Subsidios y Subvenciones						
d4) Ayudas Sociales						
d5) Pensiones y Jubilaciones						
d6) Transferencias a Fideicomisos, Mandatos y Otros Análogos						
d7) Transferencias a la Seguridad Social						
d8) Donaciones						
d9) Transferencias al Exterior						
E. Bienes Muebles, Intangibles e Intangibles (E=e1+e2+e3+e4+e5+e6+e7+e8+e9)	0	0	0	0	0	0
e1) Mobiliario y Equipo de Administración						
e2) Mobiliario y Equipo Computacional y Periférico						
e3) Equipo e Instrumental Médico y de Laboratorio						
e4) Vehículos y Equipo de Transporte						
e5) Equipo de Defensa y Seguridad						
e6) Maquinaria, Otros Equipos y Herramientas						
e7) Activos Biológicos						
e8) Bienes Intangibles						
e9) Activos Intangibles						
F. Inversión Pública (F=f1+f2+f3)	0	0	0	0	0	0
f1) Obras Públicas en Bienes de Dominio Público						
f2) Obras Públicas en Bienes Privados						
f3) Proyectos Productivos y Actividades de Fomento						
G. Inversiones Financieras y Otras Provisiones (G=g1+g2+g3+g4+g5+g6+g7)	0	0	0	0	0	0
g1) Inversiones para el Fomento de Actividades Productivas						
g2) Asignaciones y Participaciones de Capital						
g3) Compra de Títulos y Valores						
g4) Concesión de Préstamos						
g5) Inversiones en Fideicomisos, Mandatos y Otros Análogos						
g6) Fideicomisos de Desastres Naturales (Informativos)						
g7) Otras Inversiones Financieras						
g8) Provisiones para Contingencias y Otras Erogaciones Especiales						
H. Participaciones y Aportaciones (H=h1+h2+h3)	0	0	0	0	0	0
h1) Participaciones						
h2) Aportaciones						
h3) Contribuciones						
I. Deuda Pública (I=i1+i2+i3+i4+i5+i6+i7)	0	0	0	0	0	0
i1) Amortización de la Deuda Pública						
i2) Intereses de la Deuda Pública						
i3) Comisiones de la Deuda Pública						
i4) Costos de la Deuda Pública						
i5) Costo por Coberturas						
i6) Apoyos Financieros						
i7) Adjudicación de Fideicomisos Anticipados (ADEFAG)						
III. Total de Egresos (I+II)	22,534,611	0	22,534,611	19,811,652	19,811,652	2,623,159

Gobierno
del Estado



Coahuila
en Zaragoza

Comisión Estatal de Vigilancia

g) .- ESTADO ANALÍTICO DEL EJERCICIO DEL PRESUPUESTO DE EGRESOS, POR CLASIFICACIÓN ADMINISTRATIVA

Comisión Estatal de Vivienda (a)
 Estado Analítico del Ejercicio del Presupuesto de Egresos Detallado - LDF
 Clasificación Administrativa
 Del 1 de Enero al 31 de Diciembre de 2021 (b)
 (PESOS)

Concepto (c)	Egresos					Subejercicio (e)
	Aprobado (d)	Ampliación Real (Reducciones)	Modificado	Devengado	Pagado	
I. Gasto No Etiquetado (I=A+B+C+D+E+F+G+H)	22,534,811	0	22,534,811	19,911,652	19,911,652	2,623,159
DIRECCION GENERAL	7,122,519	97,402	7,219,910	6,359,862	6,350,862	869,033
SUBDIRECCION GENERAL	0	0	0	0	0	0
SUBDIRECCION DE FINANZAS Y CONTROL	2,934,929	654	2,935,583	2,619,319	2,619,319	316,274
SUBDIRECCION DE PROMOCION DE VIVIENDA	1,515,454	-218,105	1,297,350	1,069,863	1,069,863	227,490
COORDINACION JURIDICA	2,273,345	355,333	2,628,678	2,308,734	2,308,734	319,947
SUBDIRECCION TECNICO Y DE VIVIENDA	2,451,273	649,000	3,100,273	1,623,245	1,623,245	1,477,028
SUBDIRECCION DE OPERACIONES INTERNAS	0	0	0	0	0	0
DELEGACIONES	2,247,244	275,848	2,523,092	2,142,495	2,142,495	380,596
SUBDIRECCION DE CREDITO Y COBRANZA	7,789,702	334,444	8,124,146	7,781,456	7,781,456	319,690
SUBDIRECCION DE ATENCION CIUDADANA Y APOYO SOCIAL	1,750,343	-196,205	1,554,138	934,622	934,622	619,516
II. Gasto Etiquetado (I=A+B+C+D+E+F+G+H)	0	0	0	0	0	0
DIRECCION GENERAL	0	0	0	0	0	0
SUBDIRECCION GENERAL	0	0	0	0	0	0
SUBDIRECCION DE FINANZAS Y CONTROL	0	0	0	0	0	0
SUBDIRECCION DE PROMOCION DE VIVIENDA	0	0	0	0	0	0
COORDINACION JURIDICA	0	0	0	0	0	0
SUBDIRECCION TECNICO Y DE VIVIENDA	0	0	0	0	0	0
SUBDIRECCION DE OPERACIONES INTERNAS	0	0	0	0	0	0
DELEGACIONES	0	0	0	0	0	0
SUBDIRECCION DE CREDITO Y COBRANZA	0	0	0	0	0	0
SUBDIRECCION DE ATENCION CIUDADANA Y APOYO SOCIAL	0	0	0	0	0	0
III. Total de Egresos (III = I + II)	22,534,811	0	22,534,811	19,911,652	19,911,652	2,623,159

Gobierno
del Estado

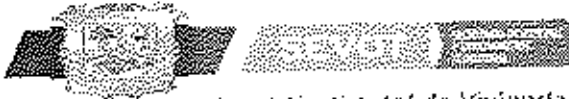

Coahuila
de Zaragoza

Comisión Estatal de Vivienda

h) .- ESTADO ANALÍTICO DEL EJERCICIO DEL PRESUPUESTO DE EGRESOS, POR CLASIFICACIÓN FUNCIONAL

Comisión Estatal de Vivienda (a)
 Estado Analítico del Ejercicio del Presupuesto de Egresos Detallado - LDF
 Clasificación Funcional (Finalidad y Función)
 Del 1 de Enero al 31 de Diciembre de 2021 (b)
 (PESOS)

Concepto (c)	Egresos					Subjetivo (e)
	Aprobado (d)	Ampliaciones/Reducciones	Acreditado	Devengado	Pagado	
I. Gasto No Etiquetado (I=A+B+C+D)	22,534,811	0	22,534,811	19,911,652	19,911,652	2,623,159
A. Gobierno (A=a1+a2+a3+a4+a5+a6+a7+a8)	0	0	0	0	0	0
a1) Legislación	0	0	0	0	0	0
a2) Justicia	0	0	0	0	0	0
a3) Coordinación de la Política de Gobierno	0	0	0	0	0	0
a4) Relaciones Exteriores	0	0	0	0	0	0
a5) Asuntos Financieros y Hacendarios	0	0	0	0	0	0
a6) Seguridad Nacional	0	0	0	0	0	0
a7) Asuntos de Orden Público y de Seguridad Interior	0	0	0	0	0	0
a8) Otros Servicios Generales	0	0	0	0	0	0
B. Desarrollo Social (B=b1+b2+b3+b4+b5+b6+b7)	22,534,811	0	22,534,811	19,911,652	19,911,652	2,623,159
b1) Protección Ambiental	0	0	0	0	0	0
b2) Vivienda y Servicios a la Comunidad	22,534,811	0	22,534,811	19,911,652	19,911,652	2,623,159
b3) Salud	0	0	0	0	0	0
b4) Recreación, Cultura y Otras Manifestaciones Sociales	0	0	0	0	0	0
b5) Educación	0	0	0	0	0	0
b6) Protección Social	0	0	0	0	0	0
b7) Otros Asuntos Sociales	0	0	0	0	0	0
C. Desarrollo Económico (C=c1+c2+c3+c4+c5+c6+c7+c8+c9)	0	0	0	0	0	0
c1) Asuntos Económicos, Comerciales y Laborales en General	0	0	0	0	0	0
c2) Agropecuaria, Silvicultura, Pesca y Caza	0	0	0	0	0	0
c3) Combustibles y Energía	0	0	0	0	0	0
c4) Minería, Manufacturas y Construcción	0	0	0	0	0	0
c5) Transporte	0	0	0	0	0	0
c6) Comunicaciones	0	0	0	0	0	0
c7) Turismo	0	0	0	0	0	0
c8) Ciencia, Tecnología e Innovación	0	0	0	0	0	0
c9) Otras Industriales y Otros Asuntos Económicos	0	0	0	0	0	0
D. Otras No Clasificadas en Funciones Anteriores (D=d1+d2+d3+d4)	0	0	0	0	0	0
d1) Transacciones de la Deuda Pública / Costo Financiero de la Deuda	0	0	0	0	0	0
d2) Transferencias, Participaciones y Aportaciones Entre Diferentes Niveles y Ordenes de Gobierno	0	0	0	0	0	0
d3) Salvoconducto del Sistema Financiero	0	0	0	0	0	0
d4) Adeudos de Ejercicios Fiscales Anteriores	0	0	0	0	0	0
II. Gasto Etiquetado (II=A+B+C+D)	0	0	0	0	0	0
A. Gobierno (A=a1+a2+a3+a4+a5+a6+a7+a8)	0	0	0	0	0	0
a1) Legislación	0	0	0	0	0	0
a2) Justicia	0	0	0	0	0	0
a3) Coordinación de la Política de Gobierno	0	0	0	0	0	0
a4) Relaciones Exteriores	0	0	0	0	0	0
a5) Asuntos Financieros y Hacendarios	0	0	0	0	0	0
a6) Seguridad Nacional	0	0	0	0	0	0
a7) Asuntos de Orden Público y de Seguridad Interior	0	0	0	0	0	0
a8) Otros Servicios Generales	0	0	0	0	0	0
B. Desarrollo Social (B=b1+b2+b3+b4+b5+b6+b7)	0	0	0	0	0	0
b1) Protección Ambiental	0	0	0	0	0	0
b2) Vivienda y Servicios a la Comunidad	0	0	0	0	0	0
b3) Salud	0	0	0	0	0	0
b4) Recreación, Cultura y Otras Manifestaciones Sociales	0	0	0	0	0	0
b5) Educación	0	0	0	0	0	0
b6) Protección Social	0	0	0	0	0	0
b7) Otros Asuntos Sociales	0	0	0	0	0	0
C. Desarrollo Económico (C=c1+c2+c3+c4+c5+c6+c7+c8+c9)	0	0	0	0	0	0
c1) Asuntos Económicos, Comerciales y Laborales en General	0	0	0	0	0	0
c2) Agropecuaria, Silvicultura, Pesca y Caza	0	0	0	0	0	0
c3) Combustibles y Energía	0	0	0	0	0	0
c4) Minería, Manufacturas y Construcción	0	0	0	0	0	0
c5) Transporte	0	0	0	0	0	0
c6) Comunicaciones	0	0	0	0	0	0
c7) Turismo	0	0	0	0	0	0
c8) Ciencia, Tecnología e Innovación	0	0	0	0	0	0
c9) Otras Industriales y Otros Asuntos Económicos	0	0	0	0	0	0

Comisión Estatal de Vivienda (a)
 Estado Analítico del Ejercicio del Presupuesto de Egresos Detallado - LDF
 Clasificación Funcional (Finalidad y Función)
 Del 1 de Enero al 31 de Diciembre de 2021 (b)
 (PESOS)

Concepto (c)	Egresos					Subejercicio (e)
	Aprobado (d)	Ampliaciones (Reducciones)	Modificado	Devengado	Pagado	
D. Otras No Clasificadas en Funciones Anteriores (D=d1+d2+d3+d4)	0	0	0	0	0	0
d1) Transacciones de la Deuda Pública / Costo Financiero de la Deuda			0			0
d2) Transferencias, Participaciones y Apoyos entre Diferentes Niveles y Órganos de Gobierno			0			0
d3) saneamiento del Sistema Financiero			0			0
d4) Adudos de Ejercicios Fiscales Anteriores			0			0
III. Total de Egresos (III = I + II)	22,534,811	0	22,534,811	19,914,652	19,014,652	2,823,159

Gobierno
del Estado



Coahuila
-Zaragoza-

Comisión Estatal de Vivienda

**i) ESTADO ANALÍTICO DEL
EJERCICIO DEL
PRESUPUESTO DE
EGRESOS,
CLASIFICACIÓN DE
SERVICIOS PERSONALES
POR CATEGORÍA**

Comisión Estatal de Vigilancia (a)
 Estado Analítico del Ejercicio del Presupuesto de Egresos Detallado - LDF
 Clasificación de Servicios Personales por Categoría
 Del 1 de Enero al 31 de Diciembre de 2021 (b)
 (PESOS)

Concepto (c)	Egresos					Subejercicio (e)
	Aprobado (d)	Ampliaciones/ (Reducciones)	Modificado	Devengado	Pagado	
I. Gasto No Etiquetado (I=A+B+C+D+E+F)	16,322,319	-438,396	15,883,923	15,206,064	15,206,064	677,859
A. Personal Administrativo y de Servicio Público	16,322,319	-438,396	15,883,923	15,206,064	15,206,064	677,859
B. Magisterio	0	0	0	0	0	0
C. Servicios de Salud (C=c1+c2)	0	0	0	0	0	0
c1) Personal Administrativo	0	0	0	0	0	0
c2) Personal Médico, Paramédico y afín	0	0	0	0	0	0
D. Seguridad Pública	0	0	0	0	0	0
E. Gastos asociados a la implementación de nuevas leyes federales o reformas a las mismas (E = e1 + e2)	0	0	0	0	0	0
e1) Nombre del Programa o Ley 1	0	0	0	0	0	0
e2) Nombre del Programa o Ley 2	0	0	0	0	0	0
F. Sentencias laborales definitivas	0	0	0	0	0	0
II. Gasto Etiquetado (II=A+B+C+D+E+F)	0	0	0	0	0	0
A. Personal Administrativo y de Servicio Público	0	0	0	0	0	0
B. Magisterio	0	0	0	0	0	0
C. Servicios de Salud (C=c1+c2)	0	0	0	0	0	0
c1) Personal Administrativo	0	0	0	0	0	0
c2) Personal Médico, Paramédico y afín	0	0	0	0	0	0
D. Seguridad Pública	0	0	0	0	0	0
E. Gastos asociados a la implementación de nuevas leyes federales o reformas a las mismas (E = e1 + e2)	0	0	0	0	0	0
e1) Nombre del Programa o Ley 1	0	0	0	0	0	0
e2) Nombre del Programa o Ley 2	0	0	0	0	0	0
F. Sentencias laborales definitivas	0	0	0	0	0	0
III. Total del Gasto en Servicios Personales (III = I + II)	16,322,319	-438,396	15,883,923	15,206,064	15,206,064	677,859

Gobierno
del Estado

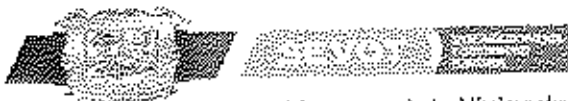

Coahuila
- Zaragoza -

Comisión Estatal de Violencia

j) AVANCE DE ACCIONES A TRAVÉS DE LA SECRETARÍA DE FINANZAS

Avance de acciones

El Ejecutivo de la Entidad Federativa, a través de la secretaría de finanzas o su equivalente, reportará en informes trimestrales y en la Cuenta Pública que entregue a la Legislatura local y a través de su página oficial de Internet, el avance de las acciones, hasta en tanto se recupere el presupuesto sostenible de recursos disponibles

Al respecto, al 31 de diciembre de 2021 esta entidad reporta el presupuesto sostenible de recursos disponibles.

Gobierno
del Estado



Coahuila
de Zaragoza Comisión Estatal de Vivienda

k) INFORME DE FUENTE DE LOS INGRESOS

Informe de fuente de ingresos con la que haya pagado el nuevo gasto

Esta Entidad Pública Descentralizada del Gobierno del Estado de Coahuila, durante el período del 01 de enero al 31 de diciembre de 2021 no registra nuevo gasto (aumento o creación de gasto del presupuesto de egresos.

Gobierno
de Estado

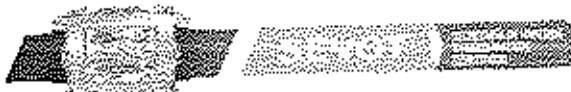

Coahuila
de Zaragoza

Comisión Estatal de Vivienda

D) INFORME RELATIVO AL CUMPLIMIENTO DE CONVENIOS CELEBRADOS CON LA SHCP

LA INFORMACIÓN RELATIVA AL CUMPLIMIENTO DE LOS CONVENIOS CELEBRADOS CON LA SECRETARÍA DE HACIENDA Y CRÉDITO PÚBLICO

Esta Entidad Pública Descentralizada del Gobierno del Estado de Coahuila, durante el periodo del 01 de enero al 31 de diciembre de 2021 no cuenta con convenios celebrados con la Secretaría de Hacienda y Crédito Público a que hace referencia el Capítulo IV de la Ley de Disciplina Financiera de las Entidades Federativas y los Municipios "... el Ejecutivo Federal, por conducto de la Secretaría, podrá otorgar la garantía del Gobierno Federal a las Obligaciones constitutivas de Deuda Pública de los Estados y los Municipios..."

Gobierno
del Estado

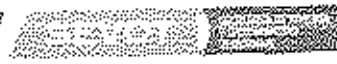

Coahuila
de Zaragoza

Comisión Estatal de Vivienda

m) GUÍA DE CUMPLIMIENTO

Comisión Especial de Verificación
 Sobre el cumplimiento de la Ley de Presupuesto y Proyección de la Hacienda Pública y el Presupuesto
 del Poder Ejecutivo del Poder Judicial de 2013

Indicadores de Ejecución (A)	Ejecución (B)		Presupuesto (C)		Fundamento (D)	Observaciones (E)
	SI	NO	Montos (B1)	Unidad (B2)		

INDICADORES CUANTITATIVOS

1 Balance Presupuestario Disponible (A)

a. Aprobado	✓	Decreto de Ley de Ingresos y Proyecto de Presupuesto de Egresos	0	pesos	Art. 19 de la LDF	
b. Aprobado	✓	Ley de Ingresos y Presupuesto de Egresos	0	pesos	Art. 19 de la LDF	
c. Ejecutado	✓	Cuenta Pública / Formulario	-101.570	pesos	Art. 6 y 19 de la LDF	

2 Balance Presupuestario de Recursos Disponibles Disponibles (A)

a. Aprobado	✓	Decreto de Ley de Ingresos y Proyecto de Presupuesto de Egresos	0	pesos	Art. 19 de la LDF	
b. Aprobado	✓	Ley de Ingresos y Presupuesto de Egresos	0	pesos	Art. 19 de la LDF	
c. Ejecutado	✓	Cuenta Pública / Formulario	-101.570,00	pesos	Art. 6 y 19 de la LDF	

3 Plazo de vigencia de los recursos del Tesoro de Fianzas (A)

a. Aprobado	✓	Decreto de Ley de Ingresos	no aplica	pesos	Art. 6, 18 y 19 de la LDF	no aplica
b. Aprobado	✓	Ley de Ingresos	no aplica	pesos	Art. 6, 18 y 19 de la LDF	no aplica
c. Ejecutado	✓	Cuenta Pública / Formulario	no aplica	pesos	Art. 6, 18 y 19 de la LDF	no aplica

4 Recursos destinados a la ejecución de obras de infraestructura (A)

a. Aprobado	✓	Reporte Trámite Formulario	no aplica	pesos	Art. 6 de la LDF	no aplica
b. Aprobado	✓	Cuenta Pública / Formulario	no aplica	pesos	Art. 6 de la LDF	no aplica
c. Ejecutado	✓	Cuenta Pública / Formulario	no aplica	pesos	Art. 6 de la LDF	no aplica
d. Aprobado	✓	Proyectos de obras de infraestructura aprobados por el FONDEC	no aplica	pesos	Art. 9 de la LDF	no aplica
e. Ejecutado	✓	Cuenta Pública / Formulario	no aplica	pesos	Art. 9 de la LDF	no aplica
f. Aprobado	✓	Avances de ejecución de obras de infraestructura aprobados por el FONDEC	no aplica	pesos	Art. 9 de la LDF	no aplica
g. Ejecutado	✓	Cuenta Pública / Formulario	no aplica	pesos	Art. 9 de la LDF	no aplica

5 Tercio para servicios personales (A)

a. Aprobado	✓	Reporte Trámite Formulario	16.272.549,21	pesos	Art. 10 y 21 de la LDF	
b. Aprobado	✓	Reporte Trámite Formulario	16.206.864,21	pesos	Art. 13 de la LDF	

6 Previsiones de gastos para compromisos de pago de AFP (A)

a. Aprobado	✓	Proyección de Gastos	no aplica	pesos	Art. 11 y 21 de la LDF	no aplica
-------------	---	----------------------	-----------	-------	------------------------	-----------

7 Tercio de AJEFAS para el ejercicio fiscal (A)

a. Aprobado	✓	Proyecto de Presupuesto de Egresos	no aplica	pesos	Art. 12 y 23 de la LDF	no aplica
b. Aprobado	✓	Reporte Trámite Formulario	no aplica	pesos	Art. 12 y 23 de la LDF	no aplica
c. Ejecutado	✓	Cuenta Pública / Formulario	no aplica	pesos	Art. 12 y 23 de la LDF	no aplica

8 Indicadores Cuantitativos

1. Índice de Ley de Ingresos y Proyecto de Presupuesto de Egresos

a. Objeto de la Ley, artículo y meta para el ejercicio fiscal (A)	✓	Índice de Ley de Ingresos y Proyecto de Presupuesto de Egresos			Art. 5 y 16 de la LDF	
b. Proyección de gastos para el ejercicio (A)	✓	Índice de Ley de Ingresos y Proyecto de Presupuesto de Egresos			Art. 5 y 16 de la LDF	
c. Desempeño de los indicadores y proyección de gastos para el ejercicio (A)	✓	Índice de Ley de Ingresos y Proyecto de Presupuesto de Egresos			Art. 5 y 16 de la LDF	
d. Rendimiento de los indicadores de ejecución y ejecución de los recursos (A)	✓	Índice de Ley de Ingresos y Proyecto de Presupuesto de Egresos			Art. 5 y 16 de la LDF	
e. Estado actual de los recursos de los indicadores (A)	✓	Proyecto de Presupuesto de Egresos / Formulario			Art. 5 y 16 de la LDF	

2. Balance Presupuestario de Recursos Disponibles, en caso de no aplicar

a. Balance presupuestario que incluye el Balance Presupuestario de Recursos Disponibles (A)	✓	Índice de Ley de Ingresos y Proyecto de Presupuesto de Egresos			Art. 6 y 19 de la LDF	
b. Fondo de recursos para el Poder Judicial (A)	✓	Índice de Ley de Ingresos y Proyecto de Presupuesto de Egresos			Art. 6 y 19 de la LDF	
c. Monto de recursos locales y recursos nacionales para el Poder Judicial (A)	✓	Índice de Ley de Ingresos y Proyecto de Presupuesto de Egresos			Art. 6 y 19 de la LDF	
d. Recursos financieros con el fin de los recursos para el Poder Judicial (A)	✓	Reporte Trámite y Cuenta Pública			Art. 6 y 19 de la LDF	

3. Excepciones

a. Normas que establecen excepciones (A)	✓	Proyecto de Presupuesto			Art. 10 y 21 de la LDF	
b. Previsiones de gastos para compromisos de pago de AFP (A)	✓	Proyecto de Presupuesto			Art. 11 y 21 de la LDF	

INDICADORES CUANTITATIVOS

9 Ingresos Especiales derivadas de Ingresos de Libre Disposición

a. Monto de Ingresos Especiales derivadas de Ingresos de Libre Disposición (A)	✓	Cuenta Pública / Formulario	-3.204.729	pesos	Art. 14 y 21 de la LDF	
b. Monto de Ingresos Especiales derivadas de Ingresos de Libre Disposición (A)	✓	Cuenta Pública	0	pesos	Art. 14 y 21 de la LDF	
c. Monto de Ingresos Especiales derivadas de Ingresos de Libre Disposición (A)	✓	Cuenta Pública	0	pesos	Art. 14 y 21 de la LDF	
d. Monto de Ingresos Especiales derivadas de Ingresos de Libre Disposición (A)	✓	Cuenta Pública	0	pesos	Art. 14 y 21 de la LDF	
e. Monto de Ingresos Especiales derivadas de Ingresos de Libre Disposición (A)	✓	Cuenta Pública	0	pesos	Art. 14 y 21 de la LDF	

Comisión Estatal de Mérida (C)
Guía de Comprobación de la Ley de Disciplina Puntual de las Escuelas Federales y Municipales
Día 6 de Enero al 31 de diciembre de 2021 (D)

Indicadores de Observancia (A)	Evidencias (B)				Fundamento (E)	Comentarios (F)
	I		II			
	Presencia de la evidencia (a)	Ejemplos de cumplimiento (c)	Ausencia de evidencia (b)	Ejemplos de incumplimiento (d)		
INDICADORES UNIFORMES						
B. INDICADORES UNIFORMES						
1	Análisis costo-beneficio para proyectos o programas de inversión mayores a 10 millones de pesos (B)	Figura de interés de la Secretaría de Finanzas o Secretaría Municipal			Art. 18 Inc. II y III de la LDF	
2	Asamblea de transparencia y análisis de los riesgos de los proyectos APPs (B)	Página en internet de la Secretaría de Finanzas o Secretaría Municipal			Art. 11 Inc. II y III de la LDF	
3	Analisis de viabilidad económica, técnica y social de los proyectos de inversión (B)	Página de internet de la Secretaría de Finanzas o Secretaría Municipal			Art. 11 Inc. IV y V de la LDF	
INDICADORES ESPECÍFICOS						
1	Comisiones a Corto Plazo					
a	Asesor de Comisiones a Corto Plazo (B)				Art. 26 Inc. I de la LDF	no aplica
b	Comisiones a Corto Plazo (B)				Art. 26 Inc. I de la LDF	no aplica